

INGEGNERE CARMINE LOMBARDI

via P.ssa Sichelgelta n. 76/A - 84125 Salerno

tel. 089.2590274 - 330.2494529 e-mail: carmine.lombardi@alice.it pec: carmine.lombardi@ording.sa.it

C.F.: LMBCMN68C26H703V P.I.: 03306270657

COMUNE DI NOCERA SUPERIORE (SA)

APPROVATO
CON D.C.C. 81
N° 262
DEL 1/9/2017

Committente: Comune di Nocera Superiore



IL SEGRETARIO COMUNALE
Dott.ssa Lucia CELOTTO

PIANO DI GESTIONE DEL RISCHIO IDROGEOLOGICO

(art. 27 co. 2 e 3 delle Norme di Attuazione del P.S.A.I. dell'A.d.B. della Campania Centrale)

Firmato da:
Carmine Lombardi
Motivo:
Piano Gestione Rischio Idro
geologico Nocera Superiore

Data: 29/05/2017 10:52:44

Tecnico incaricato

ing. Carmine Lombardi

Consulente

geol. Antonella Cestari

MAGGIO 2017

Indice

1.	<i>Premessa</i>	2
2.	<i>Quadro normativo di riferimento</i>	2
3.	<i>Definizione degli ambiti di intervento</i>	4
4.	<i>Definizione dei livelli di criticità e degli scenari di evento e possibili effetti e danni sul territorio</i>	12
5.	<i>Zone di allerta e soglie pluviometriche</i>	13
6.	<i>Modelli per la definizione degli scenari di evento del rischio idrogeologico</i>	14
7.	<i>Strategie di intervento per la gestione del rischio idrogeologico e loro valutazione economica</i>	23
8.	<i>Disposizioni strutturali e programmatiche del P.U.C., scenari di rischio e interventi previsti</i>	29
8.1.	<i>Interventi di mitigazione del rischio idrogeologico negli ambiti di disposizioni strutturali del P.U.C.</i>	29
8.2.	<i>Interventi di mitigazione del rischio idrogeologico per l'attuazione delle disposizioni programmatiche del P.U.C.</i>	31

1. Premessa

Il presente *"Piano di Gestione del Rischio Idrogeologico"* definisce la strategia generale di intervento per la gestione delle aree a rischio idrogeologico (elevato e molto elevato individuate dal P.S.A.I.) sul territorio di Nocera Superiore, mediante un programma di interventi di carattere strutturale, con una stima dei relativi costi di realizzazione, e un piano generale di misure e/o interventi di prevenzione non strutturale. Tali interventi possono rappresentare la condizione tecnica per la ri-perimetrazione delle aree a rischio così come identificate dal Piano Stralcio per l'Assetto Idrogeologico (P.S.A.I.) dell'Autorità di Bacino. Questa possibilità è subordinata alla quantificazione analitica degli effetti degli interventi proposti sugli scenari di rischio attuali, che dovranno essere comunque condivisi con le strutture tecniche dell'Autorità di Bacino. È utile precisare che permane la possibilità prevista dalla disciplina normativa del P.S.A.I. di ridefinire il rischio, qualora si verifichi che ne ricorrano i presupposti, ovvero che si possano definire degli scenari di rischio diversi da quelli alla base delle attuali perimetrazioni.

2. Quadro normativo di riferimento

Il *Piano di Gestione del Rischio Idrogeologico* del Comune di Nocera Superiore (SA) è stato elaborato ai sensi dell'art.27 delle *Norme di Attuazione del Piano Stralcio per l'Assetto Idrogeologico dell'Autorità di Bacino della Campania Centrale*. All'interno di tale articolo, ai commi 2 e 3, si legge:

- "2. Al fine dell'espressione del parere previsto dall'art. 7 sui Piani Urbanistici Comunali e/o loro varianti, ricadenti in aree a rischio molto elevato ed elevato R3 ed R4, è necessario che sia preventivamente predisposto il piano comunale di emergenza di cui alla legge 12 luglio 2012, n. 100. Le stesse amministrazioni comunali, all'interno degli studi previsti per l'elaborazione dei piani urbanistici sopra richiamati, devono predisporre un apposito elaborato denominato "Piano di gestione del rischio idrogeologico". Tale piano deve definire la strategia generale di intervento per la gestione del rischio idrogeologico in ambito comunale e deve contenere sia un programma di interventi di carattere strutturale sia un piano generale di misure e/o interventi di prevenzione non strutturale. In particolare possono essere previste misure di carattere urbanistico, mediante l'abbattimento e la delocalizzazione dei manufatti a rischio, incentivandole anche attraverso specifiche premialità, e azioni di previsione, monitoraggio, sorveglianza e allertamento a fini di protezione civile, come già indicate nel piano comunale di emergenza di protezione civile di cui alla predetta legge n. 100/2012.*
- 3. Il piano di gestione del rischio idrogeologico deve essere munito di uno studio di fattibilità tecnico-economico per la valutazione dell'effettiva attuabilità degli interventi previsti. Gli interventi di prevenzione del rischio idrogeologico hanno come riferimento le carte della pericolosità e del rischio idrogeologico del PSAI nonché le analisi di maggior dettaglio presenti nella sviluppo degli scenari del rischio idrogeologico del "Piano di Emergenza".*

Il Piano di Emergenza Comunale è redatto secondo le indicazioni di cui alle Linee Guida allegato al D.G.R.C. n.146 del 27.05.2013. Le suddette Linee Guida, alla sezione Rischio Idrogeologico, precisano le indicazioni di seguito riportate.

Per rischio idrogeologico si intende il rischio da inondazione, frane ed eventi meteorologici pericolosi di forte intensità e breve durata.

Questa tipologia di rischio può essere prodotta da: movimento incontrollato di masse d'acqua sul territorio, a seguito di precipitazioni abbondanti o rilascio di grandi quantitativi d'acqua da bacini di ritenuta (alluvioni); instabilità dei versanti (frane), anch'essi spesso innescati dalle precipitazioni o da eventi sismici; nonché da eventi meteorologici pericolosi quali forti mareggiate, nevicate, trombe d'aria. Per motivi di praticità è opportuno che la pianificazione prenda in esame scenari differenziati da definire in modo particolareggiato nello stralcio del piano relativo al rischio idrogeologico.

In particolare si farà riferimento alle due tipologie prevalenti di rischio idrogeologico:

- 1. RISCHIO IDRAULICO, da intendersi come rischio di inondazione da parte di acque provenienti da corsi d'acqua naturali o artificiali e da mareggiata;*
- 2. RISCHIO FRANE, da intendersi come rischio legato al movimento o alla caduta di materiale roccioso o sciolto causati dall'azione esercitata dalla forza di gravità.*

Lo scenario di danno desunto dalle informazioni fornite dai Piani Stralcio per l'Assetto Idrogeologico (PSAI) è di tipo statico, mentre l'evento può manifestarsi secondo gradualità di scenari corrispondenti a livelli di criticità non necessariamente previsti nello scenario di riferimento.

Il modello di intervento adottato per il Piano di Emergenza Comunale per il rischio idrogeologico ed idraulico deve fare riferimento al vigente sistema di allertamento Regionale per il rischio idrogeologico ed idraulico adottato con Decreto del Presidente della Giunta Regionale 30 giugno 2005 n. 299, ai sensi e per gli effetti della Direttiva del presidente del Consiglio dei Ministri 27 febbraio 2004 e s.m.i..

Il Decreto ha fornito una serie di indirizzi operativi per la gestione organizzativa e funzionale del sistema di allertamento e coordinamento delle risorse al verificarsi delle eventuali emergenze, individuando le strutture regionali di Protezione Civile coinvolte nelle procedure di previsione e prevenzione del rischio idrogeologico, che sono:

- il Settore Programmazione Interventi di Protezione Civile sul Territorio che svolge le sue funzioni per il tramite della Sala Operativa Regionale Unificata (SORU);
- il Centro Funzionale per la previsione meteorologica e il monitoraggio meteoidropluviometrico e delle frane – Servizio 04 del Settore (CFR).

3. Definizione degli ambiti di intervento

Il rischio idrogeologico per il territorio comunale di Nocera Superiore è stato definito nel Piano Stralcio per l'Assetto Idrogeologico (P.S.A.I.) dall'Autorità di Bacino del Sarno, attualmente parte dell'Autorità di Bacino Campania Centrale, a sua volta compresa nel territorio di competenza del Distretto Idrografico Meridionale (Autorità di Bacino Nazionale del Liri Garigliano e Volturno).

Nelle aree delimitate a rischio idrogeologico, si ipotizza che vi possano essere dei movimenti di masse di terreno o di acqua tali da costituire pericolo per le cose e/o le persone.

Maggiori sono le quantità di acqua e/o di terra che si muovono, maggiore è il pericolo. Se tali masse in movimento non incontrano nulla che possa essere danneggiato, non vi è nessun rischio; al contrario, se incontrano abitazioni o in genere aree abitate, vi è il rischio massimo. Il rischio viene per norma classificato in quattro livelli: R1, R2, R3 ed R4, con l'ultimo (R4) in cui si ipotizza la perdita di vite umane.

Anche la pericolosità delle masse di acqua e terra in movimento viene classificata in quattro livelli (P1, P2, P3 e P4), in funzione sia della quantità di acqua o terreno che si muove, sia della velocità con cui si muove. Laddove il movimento interessa prevalentemente masse di terreno si parla di rischio frana, quando le masse in movimento sono prevalentemente di acqua si parla di rischio idraulico o alluvione.



Figura 1 - Estensione delle perimetrazioni del rischio idrogeologico R3 e R4 dell'A.d.B. del Sarno

Le aree così definite, ovvero rispettivamente le singole aree di distacco e le relative aree di transito e invasione, vanno identificate all'interno delle aree definite a rischio dall'Autorità di Bacino.

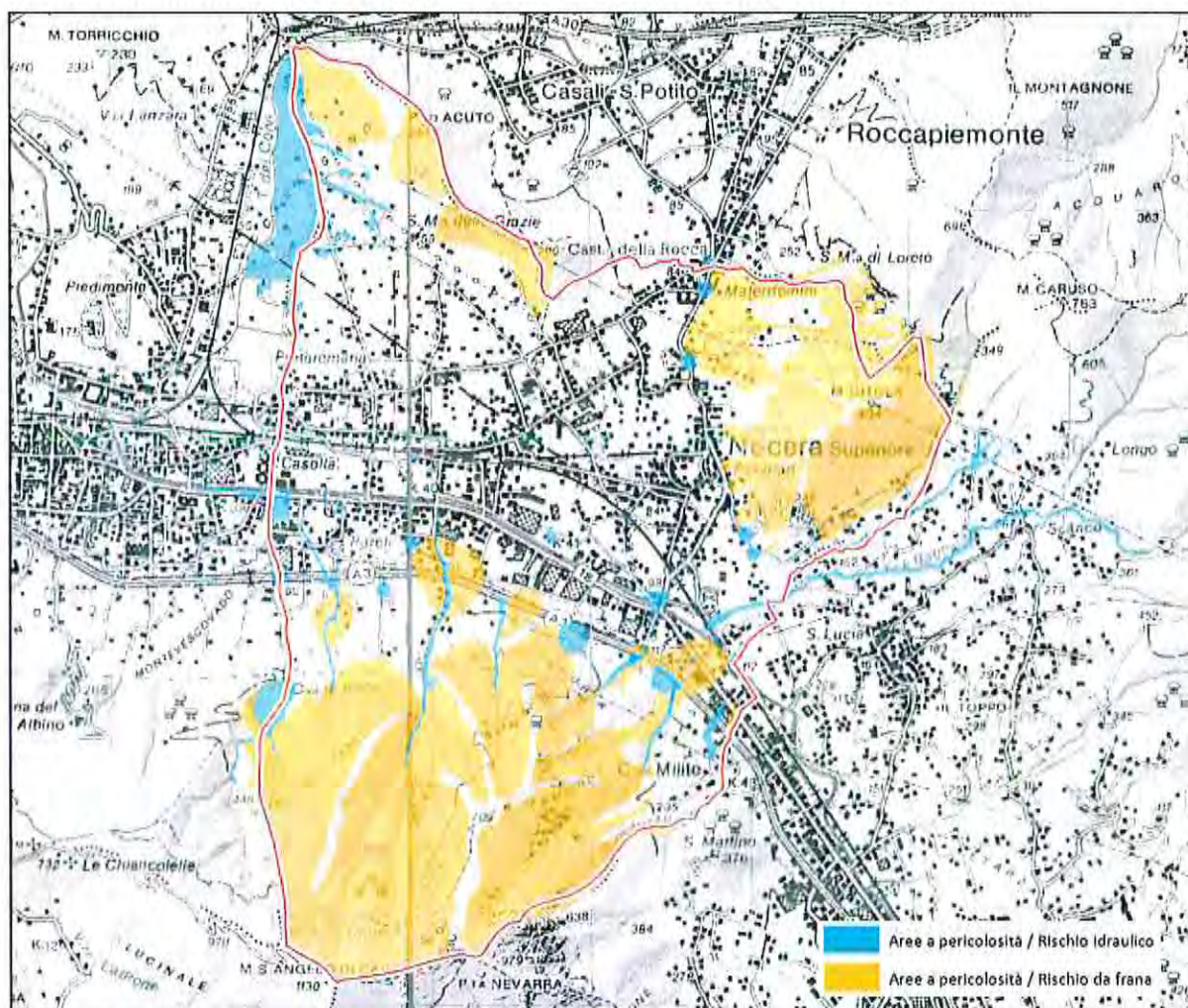

Figura 2 - Scenario generale di rischio frana

Le aree di primo distacco sono le aree più instabili e sono state definite sulla base di modelli numerici di cui si riporta, nei paragrafi successivi, una trattazione analitica.

A ciascuna area di invasione corrisponde una specifica area di transito e distacco: tale condizione permette di suddividere le aree a rischio in ambiti diversi in cui agiscono scenari simili, ma senza che vi sia relazione e/o collegamento tra gli stessi.

Si identificano, pertanto, delle macro-aree, altresì definibili come ambiti geomorfologici, caratterizzati da una diretta relazione tra dove si muove il terreno e dove lo stesso arriva. Ciascun ambito morfologico è l'insieme di un'area di distacco, di un'area di transito e di un'area di invasione, indipendenti dalle aree a rischio adiacenti, facenti parte di ambiti diversi.

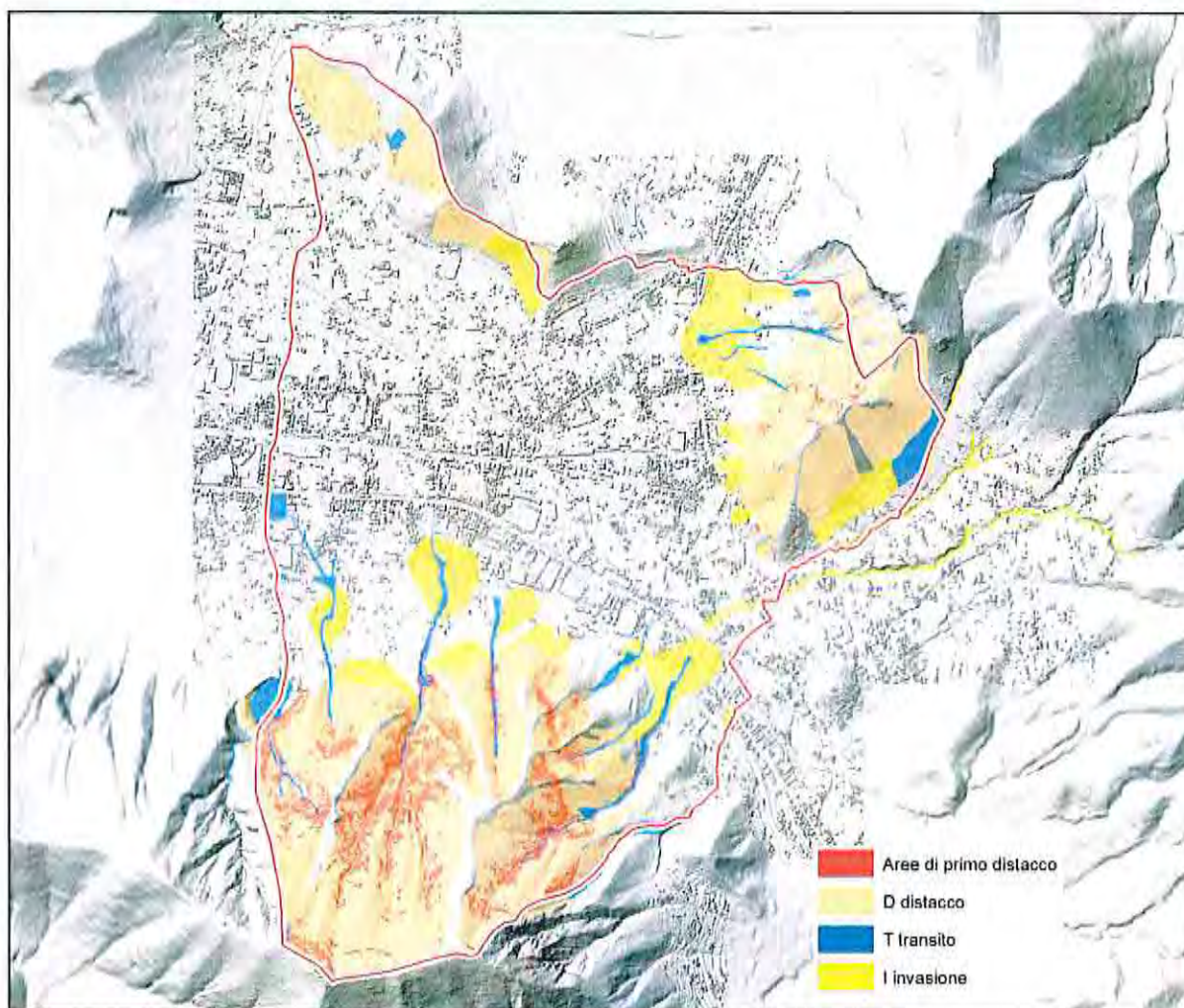
Gli ambiti così identificati sono stati numerati e definiscono l'unità minima di intervento, ovvero l'area minima per la quale è possibile ipotizzare interventi al fine di gestire una specifica area a rischio.

Tale suddivisione permette di articolare lo scenario generale, riportato nelle carte dell'Autorità di Bacino, in scenari di maggiore dettaglio, fermo restando la stessa estensione totale.



Figura 3 - Estensione e numerazione degli ambiti geomorfologici

Il meccanismo alla base degli scenari in cui è articolato il rischio da frana è lo stesso che determina il rischio idraulico o da alluvione: la fase di alimentazione interessa l'intero bacino idrografico, la fase di transito interessa il corso d'acqua, la fase di invasione interessa le aree in cui il corso d'acqua non è più capace di contenere le portate defluenti e, quindi, vi è esondazione. In tali aree, la pericolosità è legata all'allagamento stimato sulla base di modelli numerici più o meno complessi che tengono conto delle caratteristiche morfologiche del territorio.

Per il territorio del Comune di Nocera Superiore, gli elaborati relativi al rischio idraulico contengono tre scenari diversi:

Rischio idraulico per esondazione.	Rischio legato all'esondazione lungo il reticolo idrografico per eccesso di portata.
Rischio idraulico per elevato trasporto solido.	Rischio legato al deflusso lungo le fasce pedemontane di correnti idriche con significativo trasporto solido.
Aree di attenzione.	Punti singolari che possono costituire ostruzione al deflusso.

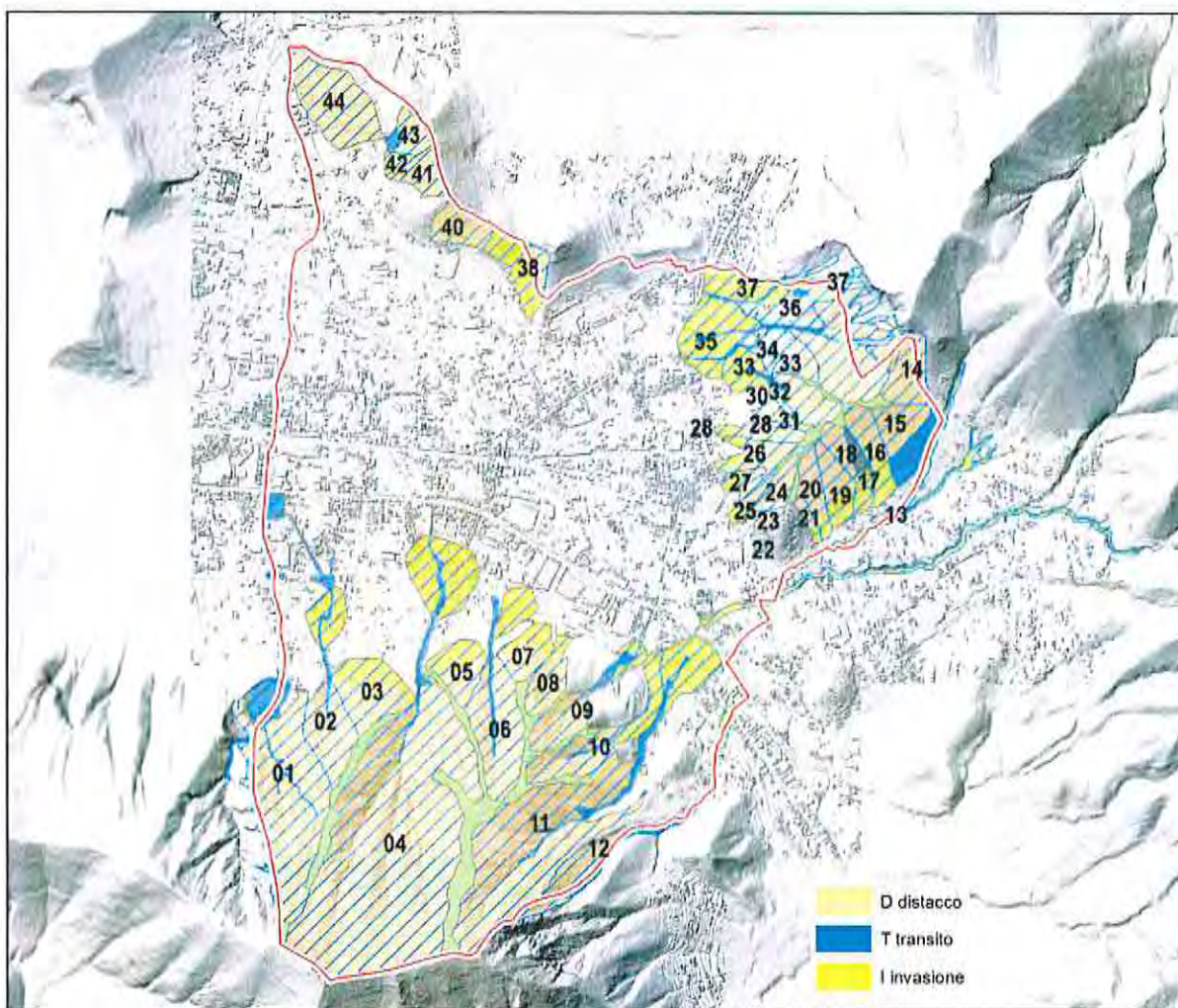
Il primo scenario (rischio esondazione) fa riferimento ai normali meccanismi di pericolosità idraulica; il secondo (elevato trasporto solido) di fatto è coincidente con i meccanismi di transito negli scenari di rischio frana, mentre l'ultimo rappresenta un'indicazione di particolari condizioni locali indipendenti dai normali meccanismi di deflusso delle acque sub-superficiali, ovvero punti in cui è probabile che vi possano essere locali alluvionamenti non legati alla rete di deflusso principale. Per questi ultimi non è significativo definire scenari di dettaglio per la natura qualitativa della perimetrazione.

Gli scenari di transito e invasione per elevato trasporto solido sono stati associati agli scenari da frana, di cui condividono di fatto tutte le caratteristiche (areali e di effetti sul territorio) se non per una diversa concentrazione solido/ liquido della massa in movimento.

Gli scenari per il rischio esondazione, per loro natura, sono stati valutati attraverso l'applicazione di modelli idraulici bidimensionali in moto vario sui corsi d'acqua delle aree vallive comunali (T. Cavaioia e T. Casarsano). Tali modelli hanno permesso, di verificare l'evoluzione temporale dell'esondazione sia in termini di aree coinvolte sia come durata dell'evento partendo dalla pioggia di riferimento.

Le analisi di tali scenari hanno indicato come fosse significativa, a scala comunale, una programmazione di interventi per la gestione del rischio alluvione in termini di monitoraggio e allertamento. Tale condizione è giustificata dalla natura dell'area di formazione delle portate defluenti nel reticolo idrografico a cui è associato il rischio di esondazione: esse traggono origine dall'intero bacino idrografico, esteso su più comuni adiacenti. Gli interventi sulla gestione delle portate defluenti dovranno essere, pertanto, definiti a scala sovra-comunale, così come effettivamente programmato dal *"Grande Progetto Completamento della riqualificazione e recupero del F. Sarno"*, di competenza regionale.

In ogni caso, per la valutazione delle modalità di intervento, sia per il rischio frana che per il rischio alluvione, sono stati stimati gli effetti degli scenari considerati sulle infrastrutture e in genere sull'abitato esistente. Gli scenari, pertanto, sono stati messi in relazione ai beni esistenti e alle valutazioni contenute nel P.U.C., sia in termini di disposizioni strutturali che programmatiche.

Le correlazioni hanno tenuto conto dell'evoluzione temporale degli scenari considerati, quale condizione per valutare l'estendersi delle aree coinvolte dalle condizioni di rischio.

È necessario precisare che gli scenari di rischio di cui si è tenuto conto, per le valutazioni sviluppate nel presente piano, sono solo quelli alla base della pianificazione dell'Autorità di Bacino, ma gli stessi non sono esaustivi di tutte le condizioni di pericolosità idrogeologica presenti sul territorio. In particolare, non si è fatto riferimento a scenari di pericolosità locale legati alle interferenze antropiche con le condizioni morfologiche naturali, ovvero a instabilità di muri di sostegno, fronti di scavo in genere, rilevati e re-interri. Si sono escluse, altresì, condizioni particolari quali sottopassi, locali interrati e aree sottoposte in genere che possono essere sede di locali criticità per alluvionamento, anche per semplice inefficienza momentanea della rete di drenaggio e regimantazione delle acque in area urbana, soprattutto per eventi meteorici con periodo di ritorno superiore a quello per cui sono state progettate le opere e i sistemi.

Il riferimento sia all'abitato che alle disposizioni del P.U.C. sono riportati nelle figure seguenti.



Figura 4 - Ambiti geomorfologici in relazione all'edificato e alla viabilità montana (dati desunti dalla base C.T.R.N. 2004)



Figura 5 - Ambiti geomorfologici in relazione alle disposizioni programmatiche del P.U.C.

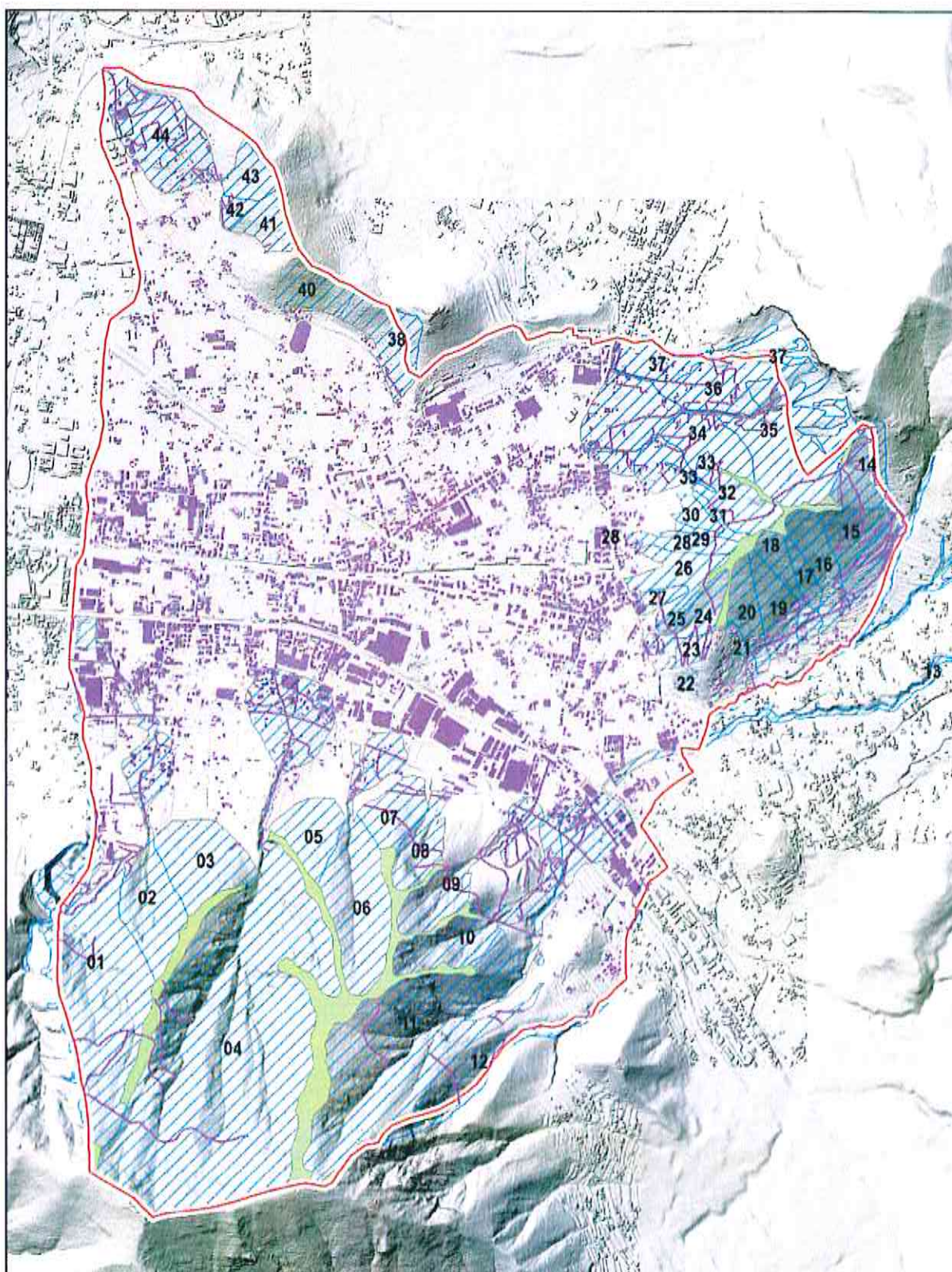

Figura 6 - Ambiti geomorfologici in relazione alle disposizioni strutturali del P.U.C.

4. Definizione dei livelli di criticità e degli scenari di evento e possibili effetti e danni sul territorio

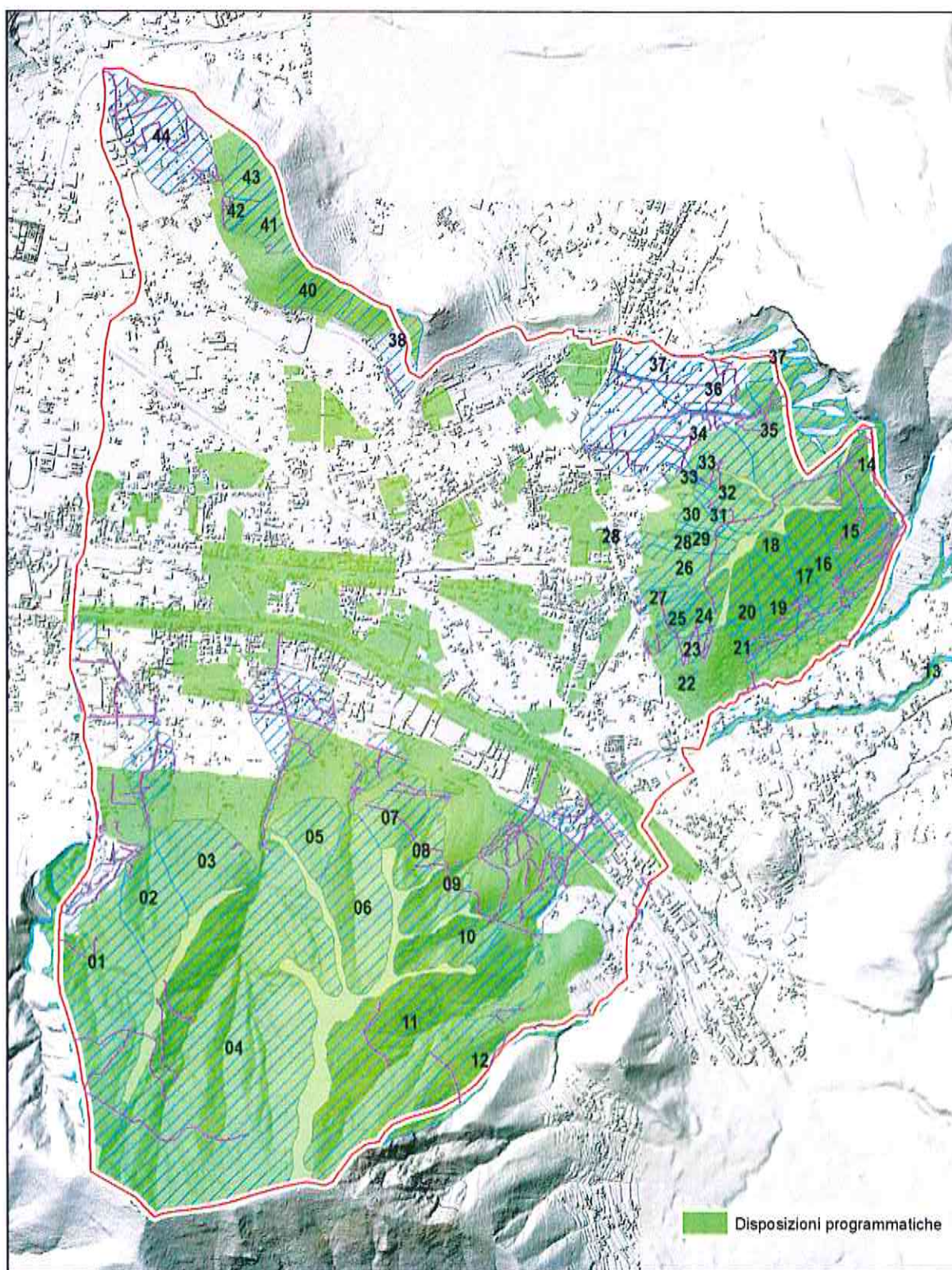
Nel sistema di allertamento per il rischio idrogeologico ed idraulico, i livelli di criticità, distinti in ordinaria, moderata ed elevata, corrispondono a definiti scenari che si prevede possano verificarsi sul territorio e che vengono stabiliti in base alla previsione degli eventi meteorologici attesi, nonché degli scenari di rischio anche sulla base della possibilità di superamento di soglie pluviometriche complesse.

Nella tabella seguente vengono riportati i livelli di criticità e gli scenari di evento suddivisi per tipologia e i possibili effetti e danni elaborati dal Centro Funzionale Centrale (CFR).

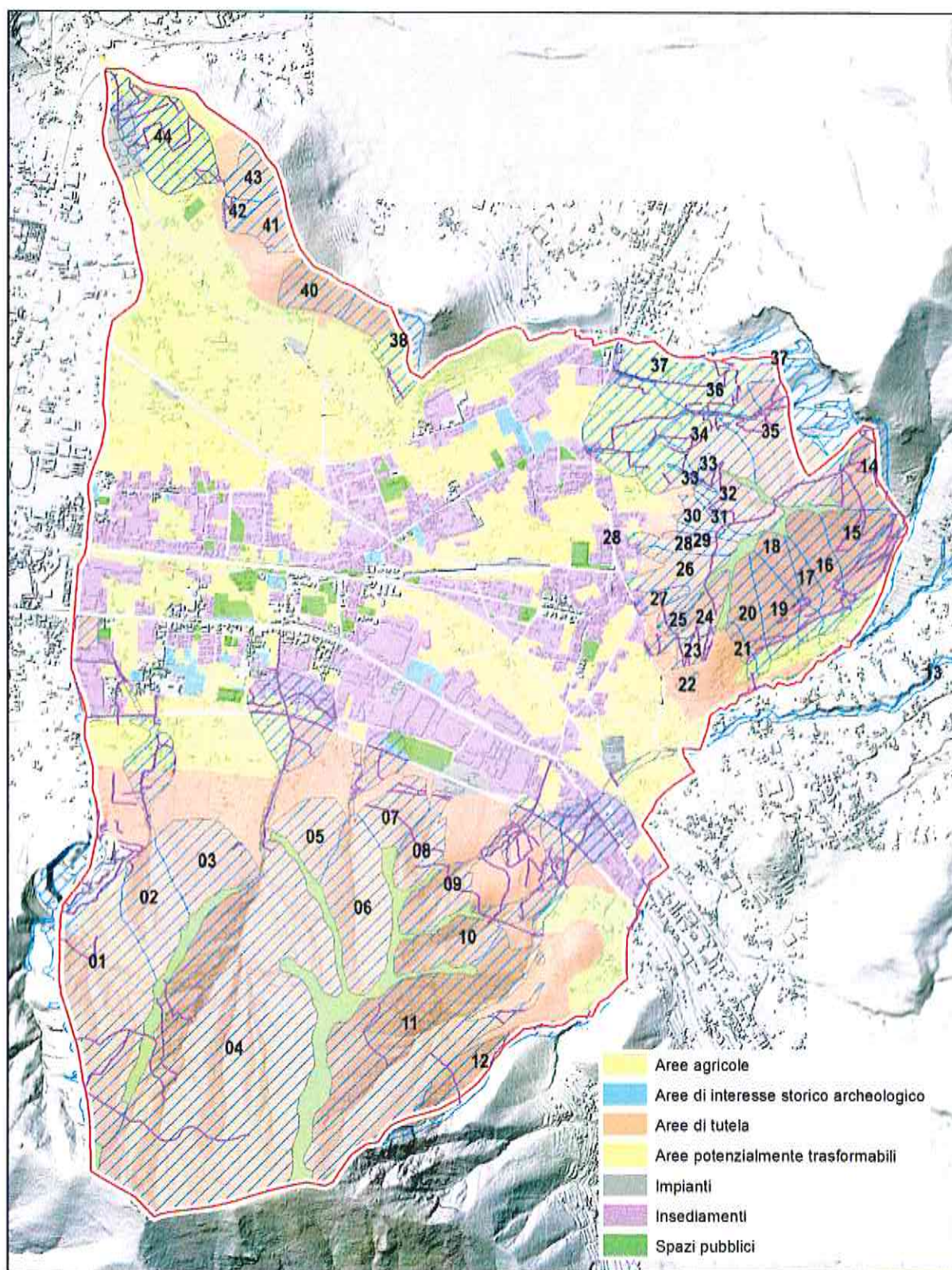
CRIT.	FENOMENI	SCENARIO D'EVENTO		EFFETTI E DANNI
ORDINARIA	Eventi meteo idrogeologici localizzati e intensi	METEO	Temporalità con manifestazioni (non necessariamente congiunte né contemporanee) di fulmini, rovesci di pioggia, grandinate, colpi di vento e trombe d'aria	Localizzati danni ad infrastrutture, edifici e attività antropiche interessati da frane, da colate rapide o dallo scorrimento superficiale delle acque.
		GEO	Possibilità di innescio di fenomeni di scorrimento superficiale localizzati con interessamento di colate rapide detritiche o di fango, frane, cadute di massi ed alberi. Condizioni di rischio residuo anche in assenza di forzante meteo	Localizzati allagamenti di locali interrati e talvolta di quelli posti a pian terreno prospicienti a vie potenzialmente interessate da deflussi idrici. Localizzate e temporanee interruzioni della viabilità in prossimità di piccoli impluvi, canali, zone depresse (sottopassi, tunnel, avvallamenti stradali, ecc.) e a valle di porzioni di versante interessate da fenomeni franosi. Localizzati danni alle coperture e alle strutture provvisorie con trasporto di tegole a causa di forti raffiche di vento o possibili trombe d'aria.
		IDRO	Fenomeni di ruscellamento superficiale con possibilità di trasporto di materiale. Rigurgiti fognari, piene improvvise nell'idrografia secondaria e urbana, con limitati fenomeni di inondazione delle aree limitrofe.	Rottura di rami, caduta di alberi e abbattimento di pali, segnaletica e impalcature con conseguenti effetti sulla viabilità e sulle reti aeree di comunicazione e di distribuzione servizi. Danni alle colture agricole, alle coperture di edifici e agli automezzi a causa di grandinate.
MODERATO	Eventi meteo idrogeologici diffusi, intensi e/o persistenti	GEO	Frequenti fenomeni di instabilità dei versanti Diffusi fenomeni di frane superficiali e di colate rapide detritiche o di fango.	Interruzioni puntuali e provvisorie della viabilità in prossimità di piccoli impluvi e a valle dei fenomeni di scorrimento superficiale Danni a singoli edifici o piccoli centri abitati interessati da fenomeni di instabilità dei versanti (frane o colate rapide)
		IDRO	Allagamenti ad opera dei canali e dei rii e fenomeni di rigurgito del sistema di smaltimento delle acque piovane. Limitati fenomeni di inondazione connessi al passaggio della piena con coinvolgimento delle aree vicine al corso d'acqua e moderati fenomeni di erosione spondale. Fenomeni localizzati di deposito del trasporto con formazione di sbarramenti temporanei. Occlusione parziale delle sezioni di deflusso delle acque.	Allagamenti e danni ai locali interrati, provvisoria interruzione della viabilità stradale e ferroviaria in zone depresse (sottopassi, tunnel, ecc.) in prossimità del reticolo idrografico Danni alle opere di contenimento, regimazione e attraversamento dei corsi d'acqua. Danni ad attività agricole, ai cantieri di lavoro, agli insediamenti artigianali, industriali e abitativi situati in aree inondabili. Occasionali perdite di vite umane e possibili danni diffusi danni a persone.
ELEVATO	Eventi meteo idrogeologici diffusi, molto intensi e persistenti	GEO	Diffusi ed estesi fenomeni di instabilità dei versanti Possibilità di riattivazione di frane, anche di grandi dimensioni, in aree note, legate a contesti geologici particolarmente critici. Possibili cadute massi in più punti del territorio.	Ingenti ed estesi Danni alle attività agricole e agli insediamenti residenziali e industriali sia prossimi che distanti rispetto al corso d'acqua Ingenti ed estesi Danni o distruzione di centri abitati, di rilevati ferroviari o stradali, di opere di contenimento, regimazione o di attraversamento
		IDRO	Intensi fenomeni di erosione e alluvionamento, estesi fenomeni di inondazione con coinvolgimento di aree distali al corso d'acqua, connessi al passaggio della piena e dovuti a puntuali fenomeni di trascinamento, sfonamento o rottura degli argini	Possibili perdite di vite umane e danni a persone

5. Zone di allerta e soglie pluviometriche

Le Regioni e le Province autonome hanno suddiviso e/o aggregato i bacini idrografici di propria competenza in zone di allerta. Le zone di allerta sono ambiti territoriali (aggregazione di bacini idrografici o parti di essi) significativamente omogenei per l'atteso manifestarsi nel tempo reale della tipologia e della severità degli eventi meteo idrologici intensi e dei relativi effetti.

Il CFR della Regione Campania ha suddiviso il territorio regionale in 8 zone di allerta, ai sensi della Direttiva del Presidente del Consiglio dei Ministri 27 febbraio 2004.

Il territorio del Comune di Nocera Superiore rientra nella Zona di Allerta 3 "Penisola sorrentino – amalfitana, Monti di Sarno e Monti Picentini".

Di seguito si riportano gli intervalli temporali di riferimento (ore) e i valori di soglia (mm) dei precursori pluviometrici adottati per ciascuna Zona di Allerta nella fase di previsione meteorologica.

Per precursore pluviometrico si intende una grandezza derivata in modo esclusivo dalla precipitazione osservata in uno o più pluviometri e utilizzata per la previsione di eventi critici di carattere idraulico e idrogeologico.

Intervalli temporali di aggregazione e valori di soglia della precipitazione (in mm) prevista dal modello LAMI utilizzati per la previsione di criticità locali nell'ambito di ciascuna Zona di Allerta

Zona Meteo	criticità ordinaria			criticità moderata			criticità elevata		
	6 ore	12 ore	24 ore	6 ore	12 ore	24 ore	6 ore	12 ore	24 ore
1	46	57	70	61	76	93	73	90	111
2	50	63	79	66	84	106	79	100	126
3	59	75	97	78	101	129	93	120	154
4	38	47	58	51	63	78	60	75	93
5	59	77	99	79	102	132	94	121	157
6	52	66	83	69	88	111	82	105	132
7	42	53	65	56	70	87	67	83	104
8	62	81	105	83	108	140	99	128	166

Intervalli temporali di aggregazione e valori di soglia della precipitazione (in mm) prevista dal modello LAMI utilizzati per la previsione di criticità diffuse nell'ambito di ciascuna Zona di Allerta

Zona Meteo	criticità ordinaria	criticità moderata	criticità elevata
	24 ore	24 ore	24 ore
1	48	65	77
2	55	74	88
3	68	90	108
4	40	54	64
5	72	96	114
6	58	77	92
7	46	61	72
8	78	104	124

6. Modelli per la definizione degli scenari di evento del rischio idrogeologico

Gli scenari di evento proposti nel seguito sono stati sviluppati utilizzando i valori di soglia della precipitazione, per la Zona di Allerta 3 "Penisola sorrentino – amalfitana, Monti di Sarno e Monti Picentini".

I precursori di evento, ovvero le indicazioni di un probabile incipiente evento critico, sono da individuare nelle condizioni di deflusso lungo il reticolo di drenaggio. Per la pericolosità idraulica, sono da monitorare i punti critici segnalati nelle cartografie del P.S.A.I. e le sezioni di esondazione indicate negli scenari specifici di seguito trattati da un punto di vista analitico (per estensione ed evoluzione temporale). Per la pericolosità da frana, va monitorato il deflusso lungo le forme di transito già descritte e individuate in precedenza: laddove si riscontri un elevato deflusso (sezione piena), caratterizzato da un significativo trasporto solido (deflusso di fluidi con caratteristiche simili al fango), si può ipotizzare l'insorgere di un possibile movimento di masse di terreno lungo il bacino. I tempi di risposta, in considerazione della natura dei meccanismi evolutivi che determinano le condizioni di pericolosità, sono estremamente variabili da qualche minuto a qualche ora.

Pericolosità idraulica

La valutazione della pericolosità idraulica da esondazione del reticolo idrografico nelle aree vallive (T. Cavaiole e T. Casarsano) è stata definita mediante l'applicazione di un modello idraulico bidimensionale in moto vario.

Procedendo per tentativi si sono determinate le massime portate contenute nei torrenti (portata idraulica) e le conseguenti portate di esondazione.

Il modello bidimensionale ha consentito di definire con adeguata precisione l'espansione della corrente idrica e, quindi, puntualmente i valori dei tiranti idrici all'interno dell'area di interesse.

Il tempo di risposta dei bacini dall'inizio dell'evento pluviometrico critico (che corrisponde all'inizio del fenomeno di esondazione) è pari a 1.33 ore per il bacino del T. Cavaiole e pari a 1.86 ore per il bacino del T. Solofrana a monte della biforcazione tra il T. Casarsano e il T. dei Corvi (cfr. Relazione Idrologica del P.S.A.I. dell'A.d.B. del Sarno).

La massima portata idraulica contenuta nell'alveo del T. Cavaiole è pari a 70 m³/s (cfr. Schema Idraulico del "Grande Progetto Completamento della riqualificazione e recupero del F. Sarno"). L'area di studio ricopre l'intera area di allagamento in sponda destra del T. Cavaiole e parte dell'area in sponda sinistra, all'interno del territorio del Comune di Nocera Superiore, esaminando gli effetti di due fenomeni di esondazione: il primo in località Carnerelle e il secondo in località S. Pietro.

La massima portata idraulica contenuta nell'alveo del T. Solofrana a monte della confluenza con il T. dei Corvi e del T. Casarsano è pari a 30 m³/s (cfr. Schema Idraulico del "Grande Progetto Completamento della riqualificazione e recupero del F. Sarno"). L'area di studio ricopre l'intera area di allagamento in sponda sinistra del T. Casarsano, all'interno del territorio del Comune di Nocera Superiore, esaminando l'effetto dell'esondazione nel tratto di torrente immediatamente a valle della biforcazione con il T. dei Corvi.

Dai risultati dei calcoli idraulici bidimensionali sono state ricavate le mappature delle aree inondabili (tiranti idrici) dopo 1 ora e dopo 3 ore dall'inizio dell'esondazione. Dall'analisi di tali mappature si nota che gli allagamenti si propagano verso le aree di valle, quasi coincidendo, dopo 3 ore, con la massima pericolosità idraulica ricavata dalle perimetrazioni (pericolosità e vulnerabilità) del P.S.A.I. dell'Autorità di Bacino della Campania Centrale.

La pericolosità idraulica per elevato trasporto solido e da flussi iperconcentrati nelle aree montane è stata valutata mediante uno schema semplificato che tiene conto del deflusso superficiale su base morfologica, ovvero attraverso il parametro morfometrico "*flow accumulation*", (area contribuyente). È stato caratterizzato il ruscellamento superficiale nelle aree di fondovalle (percorsi preferenziali di scorrimento dell'acqua), mediante la combinazione della morfologia (senza interazione con l'antropico) con il regime pluviometrico di riferimento. Il risultato ottenuto è stato confrontato con le mappature della pericolosità idraulica montana del P.S.A.I..

L'evento pluviometrico di riferimento è quello definito con la criticità moderata/elevata.

Pericolosità da frana

La valutazione della pericolosità da frana è stata effettuata considerando i seguenti scenari di riferimento:

- forme di distacco sottese ad aree con $F_s < 1.56^2$ - aree di invasione limitata al transito;
- forme di distacco sottese ad aree con $F_s < 1.56$ - aree di invasione massima;
- forme di distacco totali - aree di invasione limitata al transito;
- forme di distacco totali - aree di invasione massima.

La determinazione dei volumi mobilitabili di primo innesco (forme di distacco sottese ad aree con $F_s < 1.56$) è stata definita mediante modelli fisicamente basati che si avvalgono di uno schema idrologico semplificato per l'analisi del regime delle pressioni neutre e dello schema del pendio indefinito per la valutazione delle condizioni di stabilità. Tra i modelli presenti in letteratura sono stati utilizzati quelli deterministici denominati *Shalstab* (Montgomery & Dietrich, 1994) e *Trigrs* (Baum et al., 2002). Tali modelli, pur adottando condizioni di totale saturazione del pendio, contemplano una differente modellazione del regime delle pressioni neutre.

Le variabili considerate nei modelli sono di tipo topografico (area drenata, larghezza delle celle del reticolo e pendenza del pendio), di tipo idrologico (intensità di pioggia) e legate alle caratteristiche del suolo (coesione, peso specifico, angolo di attrito interno e trasmissività).

I valori delle grandezze (caratteristiche del suolo) utilizzate nei calcoli sono indicati di seguito.

Il codice di calcolo *Shalstab* assume condizioni di stazionarietà per i moti filtranti e fornisce in output il valore di pioggia critica (a carattere stazionario) corrispondente a un valore unitario del coefficiente di sicurezza valutato alla base del pendio.

² Il valore del fattore di sicurezza alla stabilità è stato ricavato dalle N.T.C. 2008 tenendo conto dei coefficienti parziali per i parametri geotecnici (pari a 1.25 sia per il parametro tangente dell'angolo di resistenza al taglio sia per il parametro coesione efficace).

Il codice di calcolo TRIGRS consente la simulazione dei caratteri transitori dei processi di infiltrazione e fornisce in output i valori dei fattori di sicurezza alla stabilità (Fs) a differenti profondità.

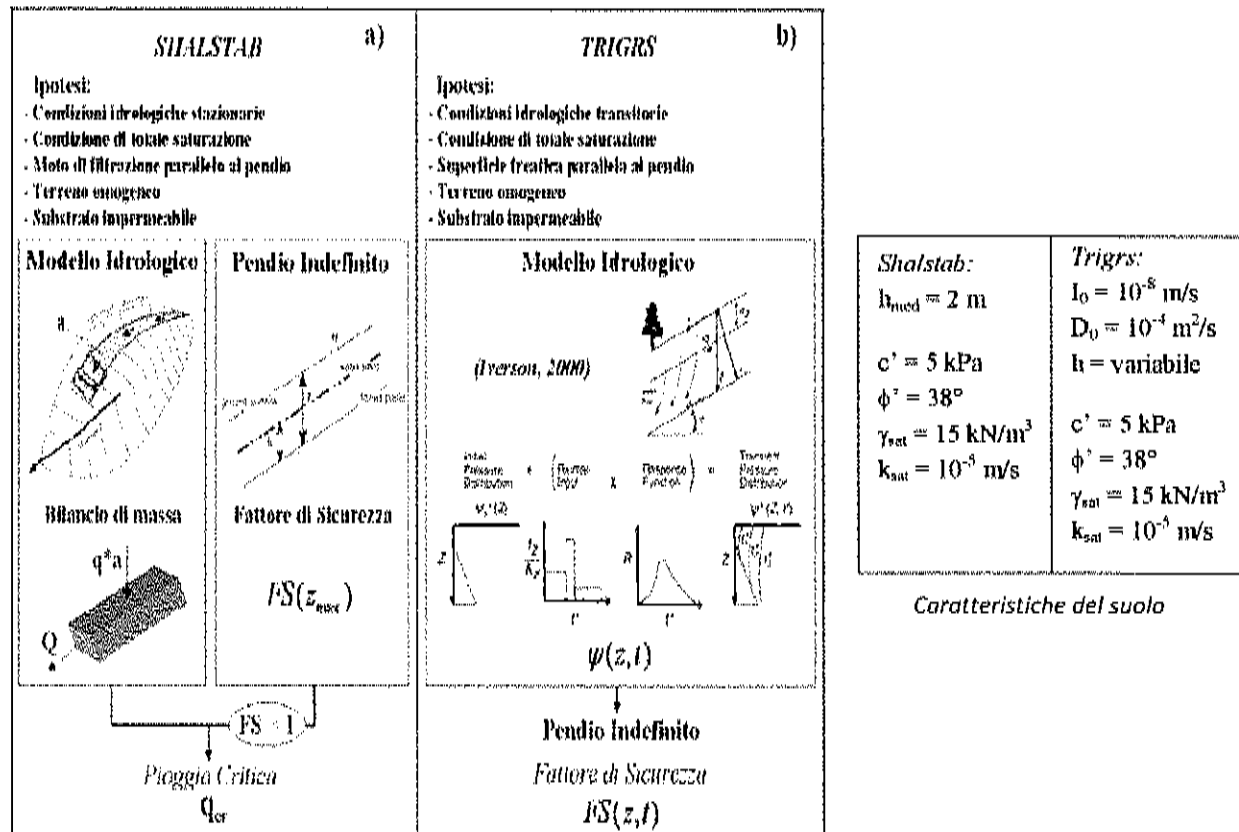

Schema sintetico di confronto tra modelli fisicamente basati: Shalstab e Trigrs

Scopo delle due modellazioni è stato quello di definire le aree di innesco che determinano l'attivazione degli scenari morfoevolutivi a cui ascrivere il rischio idrogeologico da frana, così come perimetrato negli elaborati a corredo del P.S.A.I.. Si definisce, pertanto, uno scenario in cui si mobilitano le coperture piroclastiche presenti nelle "forme di distacco sottese ad aree con $FS < 1.56$ "; per tale scenario è stato utilizzato il valore di soglia pluviometrica relativo alla criticità ordinaria.

I volumi mobilizzabili di massimo distacco (forme di distacco totali) sono stati, invece, ricavati dalle perimetrazioni del P.S.A.I. dell'Autorità di Bacino della Campania Centrale.

La caratterizzazione della pericolosità delle "aree di invasione limitate al transito" è stata effettuata con la modellazione del *flow accumulation*, accumulazioni di flusso (area contribuyente). Sono state definite le caratteristiche del ruscellamento superficiale nelle aree di fondovalle (percorsi preferenziali di scorrimento dell'acqua), mediante la combinazione della morfologia (senza interazione con l'antropico) con il regime pluviometrico di riferimento. Tale scenario di pericolosità coincide con lo scenario di pericolosità idraulica per trasporto solido e flussi iperconcentrati.

La pericolosità delle "aree di invasione massima" è stata definita con le perimetrazioni del P.S.A.I. dell'Autorità di Bacino della Campania Centrale.

Di seguito si riportano le figure con le analisi morfometriche, sulla stabilità e le simulazioni idrauliche di cui si è tenuto conto per la definizione degli scenari.



Figura 7 - Analisi morfometrica - inclinazione del terreno



Figura 8 - Analisi morfometrica – Area confluente

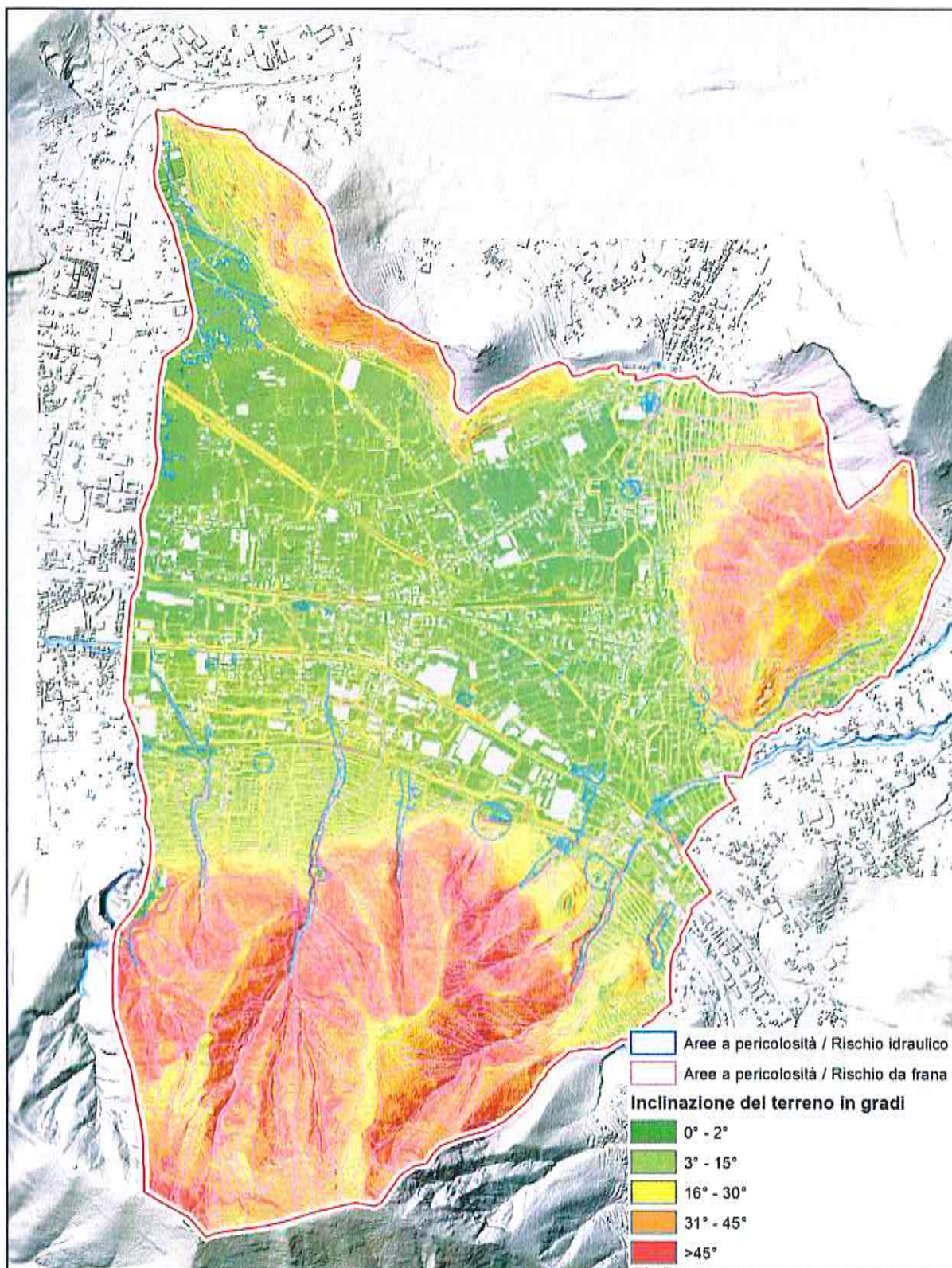

Figura 9 - Analisi della stabilità delle coltri di copertura - Shalstab

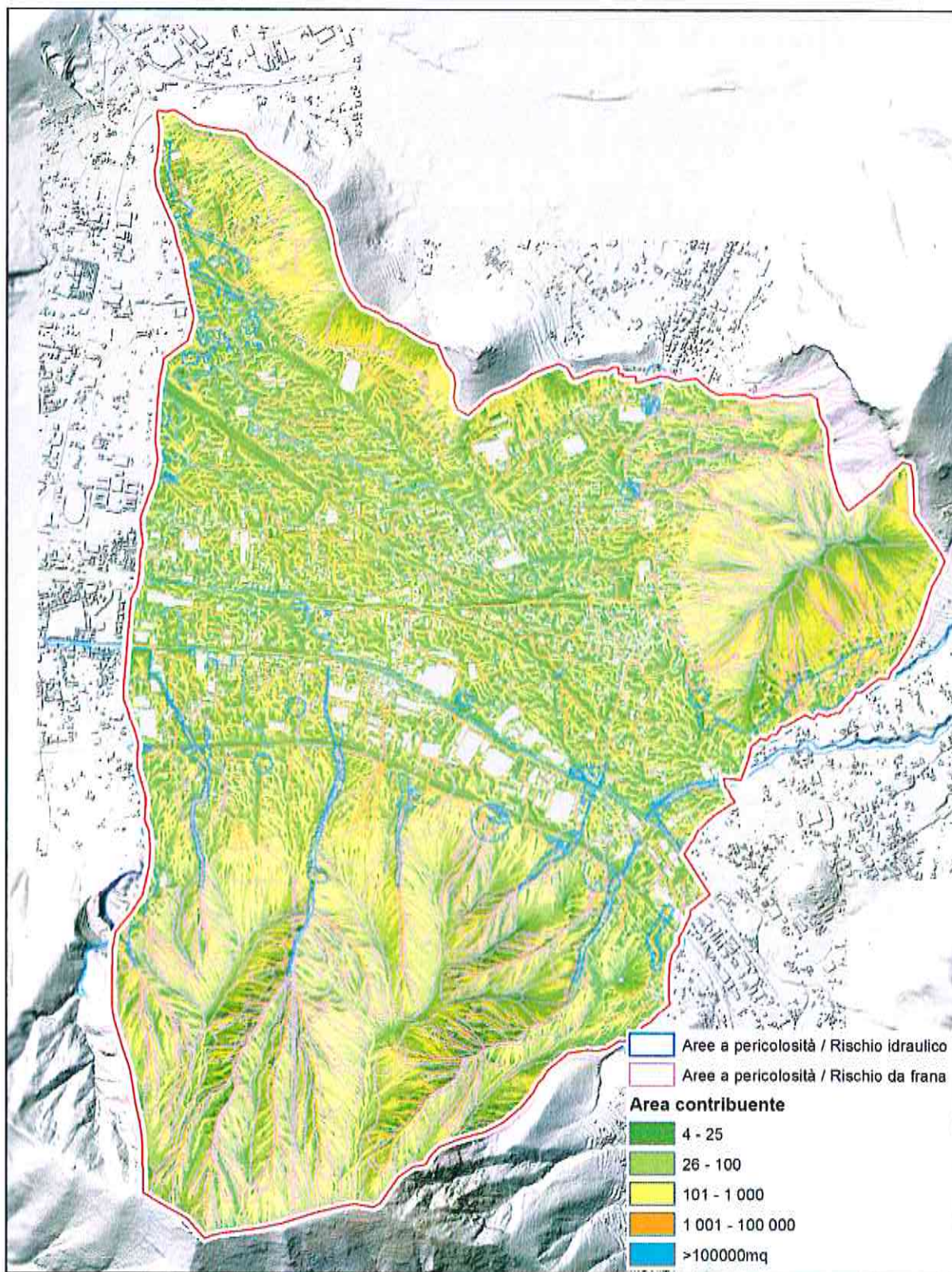

Figura 10 - Analisi della stabilità delle coltri di copertura - TRIGRS

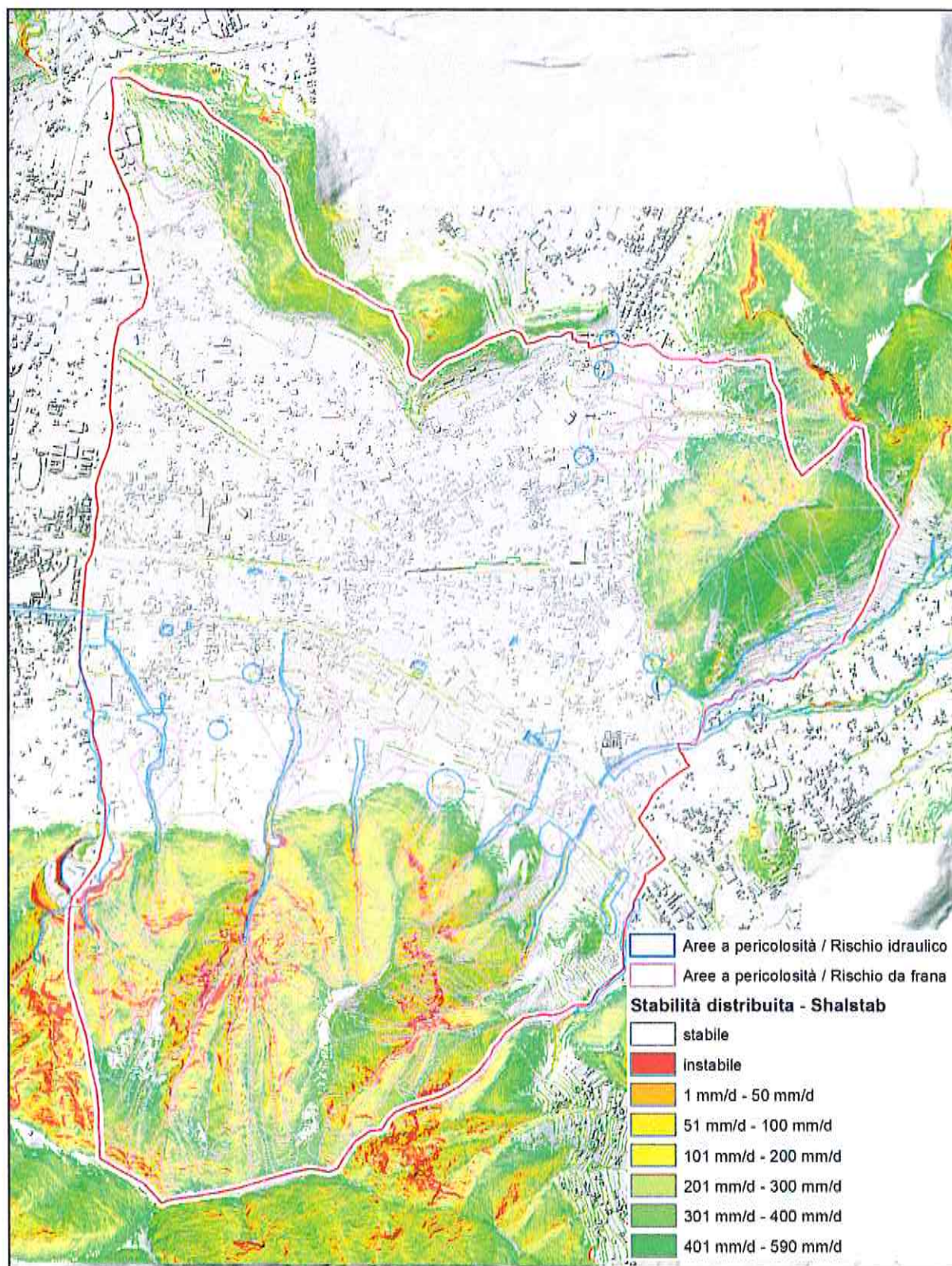

Figura 11 - Simulazioni idrauliche bidimensionali (T. Caviola e T. Casarsano) - 1 ora dall'esondazione

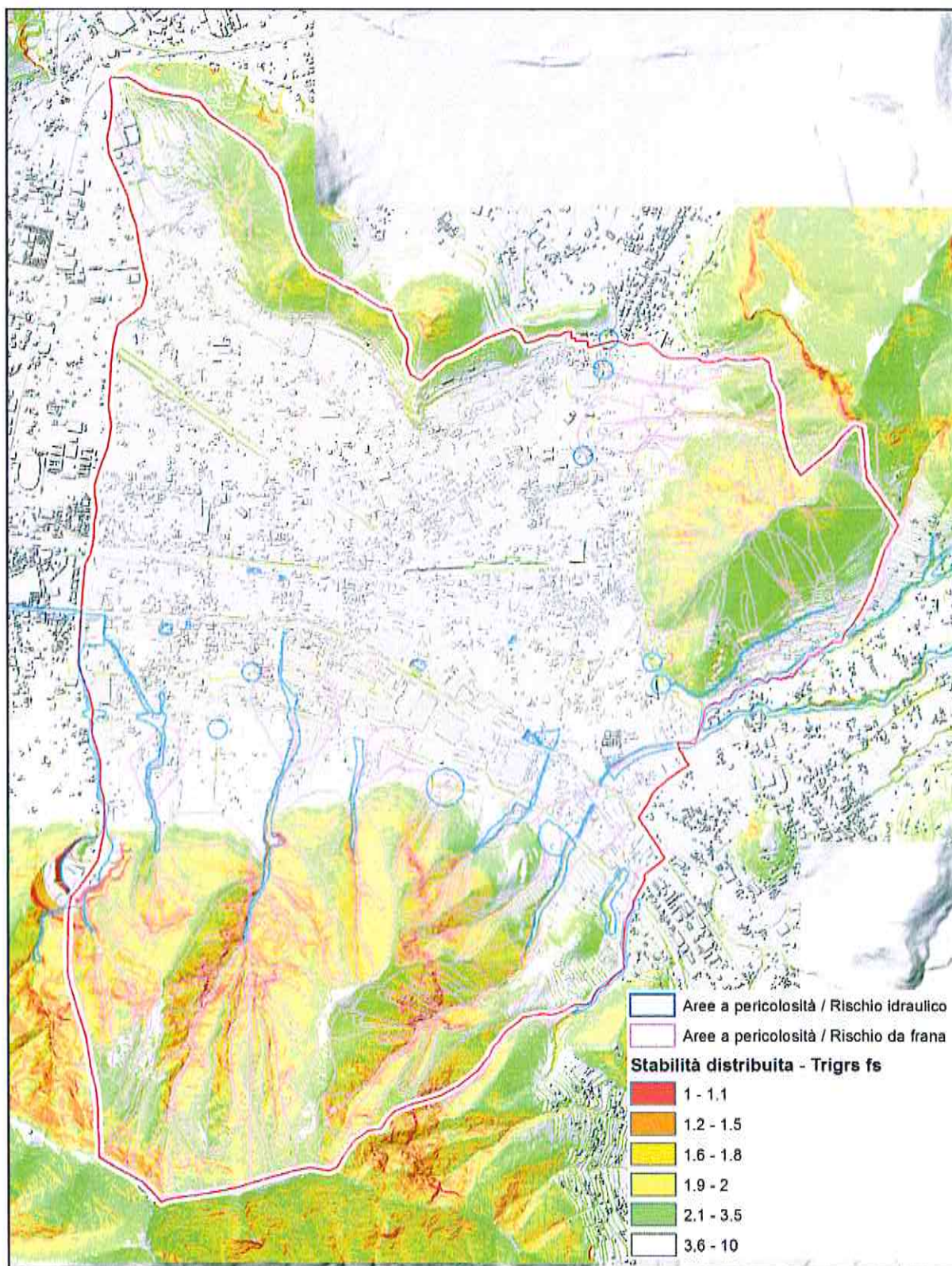

Figura 12 - Simulazioni idrauliche bidimensionali (T. Cavaiola e T. Casarsano) - 3 ore dall'esondazione

7. Strategie di intervento per la gestione del rischio idrogeologico e loro valutazione economica

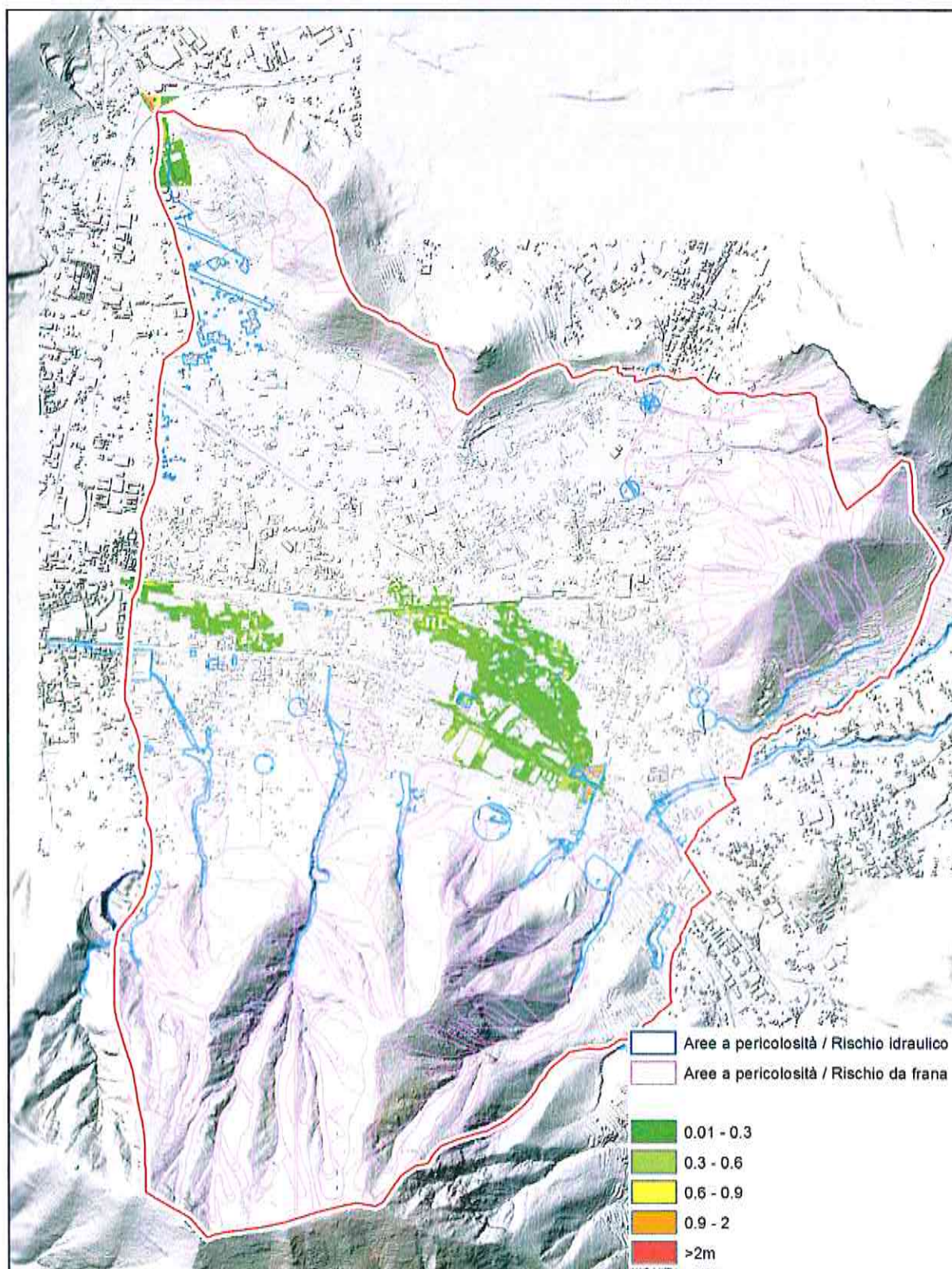
Il presente piano definisce la strategia generale di intervento per la gestione del rischio idrogeologico in ambito comunale e contiene sia un programma di interventi di carattere strutturale sia un piano generale di misure e/o interventi di prevenzione non strutturale.

Gli interventi strutturali si dividono in interventi attivi e passivi. Gli interventi attivi sono rivolti al risanamento della condizione di dissesto (per il rischio frana, intervengono sui fattori che determinano la mobilitazione del terreno), mentre gli interventi passivi favoriscono la difesa delle aree sensibili mediante la realizzazione di opere adatte a ridurre gli effetti delle dinamiche dell'evento (per il rischio frana, contenimento dei volumi mobilitati prima di incontrare elementi vulnerabili).

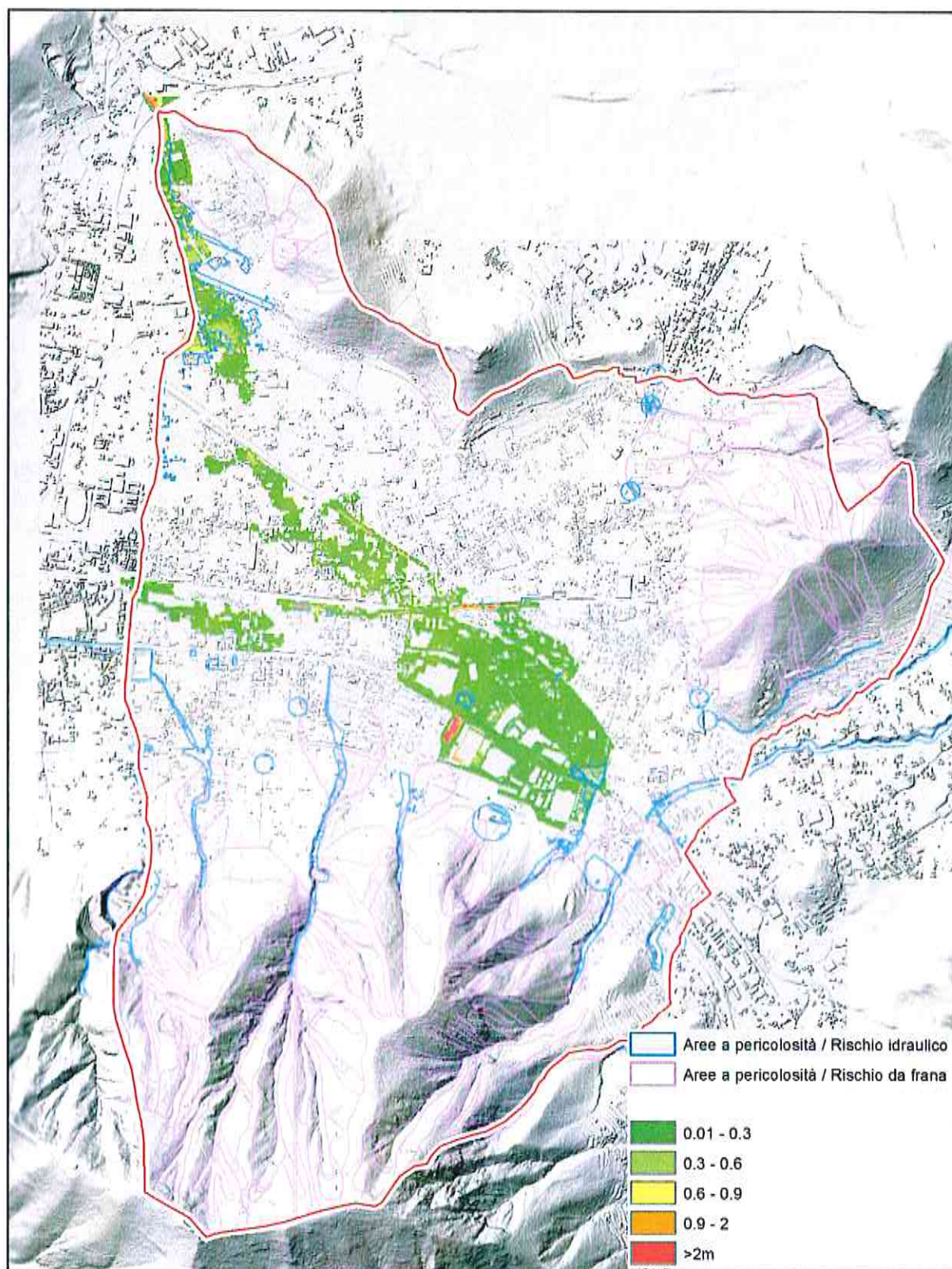
Gli interventi non strutturali devono, invece, essere presi in considerazione nei casi in cui tramite gli interventi strutturali non si riesce a ottenere una condizione di rischio accettabile (sostenibile) e/o quando i costi di intervento e di manutenzione delle opere sono superiori ai costi di ri-localizzazione delle strutture e delle infrastrutture da proteggere. Possono essere considerati interventi di carattere non strutturale i sistemi di monitoraggio e di allerta, i piani di emergenza e di protezione civile e la delocalizzazione degli elementi a elevato rischio di esposizione.

Infine, di fondamentale importanza è la formazione e informazione della popolazione sui rischi del territorio, su cosa fare in caso di pericolo e su come agevolare i soccorsi durante gli eventi critici.

Di seguito vengono sinteticamente elencate le misure e azioni considerate per la gestione dei rischi individuati:

- delocalizzazione dei manufatti a rischio;
- interventi strutturali attivi (per il rischio frana, sulle aree di distacco);
- interventi strutturali attivi sui fronti delle strade montane;
- interventi strutturali passivi;
- misura diretta della piovosità dell'area (pluviometri);
- misura diretta delle portate di piena in alveo (idrometri);
- sistemi di videosorveglianza e controllo;
- presidio territoriale;
- protezione civile;
- formazione e informazione.

La valutazione economica degli interventi strutturali previsti nel presente piano per la mitigazione della pericolosità (elevata P3 e molto elevata P4) da frana e da trasporto solido di versante è stata effettuata mediante l'elaborazione di specifiche analisi, sulla base dei prezzi correnti di mercato. Le stime riportate sono il prodotto di elaborazioni numeriche sugli scenari di rischio definiti e come tali rappresentano un'analisi numerica indicativa di un ordine di grandezza con cui poter programmare gli interventi sul territorio. Tali stime potranno, altresì, essere uno strumento di verifica delle progettazioni definitive ed esecutive degli stessi interventi. Gli importi stimati, quant'anche riportati di modesta entità nelle tabelle

seguenti, vanno adeguati a un importo minimo (da valutare caso per caso) congruente con un intervento minimo di sistemazione in ambito montano.

Di seguito si riportano le sintesi delle analisi economiche sviluppate, divise per ambito geomorfologico (unità minima di intervento), che comprendono:

- interventi strutturali attivi sulle aree di distacco, valutati sia sull'area totale dell'ambito sia sulla sola area instabile con fattore di sicurezza < 1.56 (interventi tipo: rimboschimento, rinverdimento, riconversione forestale, geostuoie, georeti e bioreti);
- interventi strutturali attivi sui fronti delle strade montane (interventi tipo: canalette in terra e rivestite in pietra, fascinate, palificate, cordonate, muri a secco, muri in gabbioni, terre rinforzate);
- interventi strutturali per il contenimento del trasporto solido di versante (interventi tipo: briglie selettive e vasche di sedimentazione)³.

Ingegneria naturalistica - Interventi strutturali attivi sulle aree di distacco (D)						
Ambito geomorfologico	Area totale (m ²)	Area stabile (Fs>1.56) (m ²)	Area instabile (Fs<1.56) (m ²)	Prezzo unitario (€/m ²)	Prezzo totale	
					Area totale (€)	Area instabile (Fs<1.56) (€)
01D	391232	313136	78096	7,50	2 934 240,00	585 720,00
02D	133328	107600	25728		999 960,00	192 960,00
03D	88912	84416	4496		666 840,00	33 720,00
04D	1315168	998576	316592		9 863 760,00	2 374 440,00
05D	44816	44816	0		336 120,00	0,00
06D	200464	186656	13808		1 503 480,00	103 560,00
07D	49008	48624	384		367 560,00	2 880,00
08D	69200	58352	10848		519 000,00	81 360,00
09D	86816	67280	19536		651 120,00	146 520,00
10D	107152	80288	26864		803 640,00	201 480,00
11D	570128	470832	99296		4 275 960,00	744 720,00
12D	92032	71760	20272		690 240,00	152 040,00
14D	75264	75200	64		564 480,00	480,00
15D	74848	74496	352		561 360,00	2 640,00
16D	60512	60416	96		453 840,00	720,00
18D	38288	38224	64		287 160,00	480,00
19D	50304	50256	48		377 280,00	360,00
20D	59120	58944	176		443 400,00	1 320,00
21D	11248	11200	48		84 360,00	360,00
22D	2176	2000	176		16 320,00	1 320,00
23D	23536	22432	1104		176 520,00	8 280,00
24D	48512	47952	560		363 840,00	4 200,00
25D	12736	12656	80		95 520,00	600,00
26D	64512	63824	688		483 840,00	5 160,00
27D	7936	7760	176		59 520,00	1 320,00
28D	36464	34944	1520		273 480,00	11 400,00
29D	7600	7472	128		57 000,00	960,00

³ Le analisi economiche di dettaglio dei prezzi unitari considerati sono riportate in allegato.

Ingegneria naturalistica - Interventi strutturali attivi sulle aree di distacco (D)						
Ambito geomorfologico	Area totale (m ²)	Area stabile (Fs>1.56) (m ²)	Area instabile (Fs<1.56) (m ²)	Prezzo unitario (€/m ²)	Prezzo totale	
					Area totale (€)	Area instabile (Fs<1.56) (€)
30D	25808	24672	1136	7,50	193 560,00	8 520,00
31D	14272	14112	160		107 040,00	1 200,00
32D	80864	71136	9728		606 480,00	72 960,00
33D	6320	6288	32		47 400,00	240,00
34D	35328	34784	544		264 960,00	4 080,00
35D	178752	171312	7440		1 340 640,00	55 800,00
36D	20096	20096	0		150 720,00	0,00
37D	3792	3792	0		28 440,00	0,00
38D	6096	6080	16		45 720,00	120,00
40D	73216	72384	832		549 120,00	6 240,00
41D	53552	53232	320		401 640,00	2 400,00
42D	19840	19024	816		148 800,00	6 120,00
43D	41616	41392	224		312 120,00	1 680,00
44D	205856	205744	112		1 543 920,00	840,00

Ingegneria naturalistica - Interventi strutturali attivi sui fronti delle strade montane			
Ambito geomorfologico	Lunghezza strada	Prezzo unitario (€/m)	Prezzo totale (€)
	(m)		
01D	1820	250,00	455 000,00
02D	53		13 250,00
04D	1721		430 250,00
07D	229		57 250,00
08D	352		88 000,00
09D	357		89 250,00
10D	259		64 750,00
11D	733		183 250,00
12D	496		124 000,00
14D	1124		281 000,00
15D	782		195 500,00
18D	9		2 250,00
19D	121		30 250,00
20D	150		37 500,00
21D	15		3 750,00
23D	732		183 000,00
24D	422		105 500,00
25D	71		17 750,00
26D	198		49 500,00
28D	102		25 500,00
29D	25		6 250,00
30D	44		11 000,00
31D	113		28 250,00
32D	738		184 500,00
33D	50		12 500,00

Ingegneria naturalistica - Interventi strutturali attivi sui fronti delle strade montane			
Ambito geomorfologico	Lunghezza strada (m)	Prezzo unitario (€/m)	Prezzo totale (€)
34D	66	250,00	16 500,00
35D	1144		286 000,00
36D	44		11 000,00
37D	14		3 500,00
41D	36		9 000,00
42D	335		83 750,00
43D	7		1 750,00
44D	2388		597 000,00

Ingegneria naturalistica - Interventi strutturali per il contenimento del trasporto solido di versante						
Ambito geomorfologico	Classe pericolosità	A pericolosità frana (m²)	A flow accumulation (m²)	V trasporto solido (m³)	Prezzo unitario (€/m³)	Prezzo totale (€)
01D	P3/P4	433506	23648	2365	70,00	165 536,00
02D	P3/P4	64914	6112	611		42 784,00
03D	P3/P4	88926	2592	259		18 144,00
04D	P3/P4	1322906	80736	8074		565 152,00
05D	P3/P4	44961	1056	106		7 392,00
06D	P3/P4	200727	5952	595		41 664,00
07D	P3/P4	49110	288	29		2 016,00
08D	P3/P4	69131	4384	438		30 688,00
09D	P3/P4	86778	6080	608		42 560,00
10D	P3/P4	106933	5264	526		36 848,00
11D	P3/P4	570193	24656	2466		172 592,00
14D	P3/P4	92130	8144	814		57 008,00
15D	P3/P4	74862	1040	104		7 280,00
16D	P3/P4	210264	5216	522		36 512,00
18D	P3/P4	38225	2176	218		15 232,00
19D	P3/P4	50332	704	70		4 928,00
20D	P3/P4	59045	3904	390		27 328,00
21D	P3/P4	11238	1440	144		10 080,00
22D	P3/P4	2183	48	5		336,00
24D	P3/P4	48465	2704	270		18 928,00
26D	P3/P4	77214	1136	114		7 952,00
28D	P3/P4	36625	1808	181		12 656,00
30D	P3/P4	25718	848	85		5 936,00
32D	P3/P4	80791	3760	376		26 320,00
34D	P3/P4	35360	288	29		2 016,00
35D	P3/P4	271382	16960	1696		118 720,00
36D	P3/P4	21555	720	72		5 040,00
37D	P3/P4	28971	6944	694		48 608,00
40D	P3/P4	73182	960	96		6 720,00
41D	P3/P4	53565	320	32		2 240,00

Ingegneria naturalistica – Interventi strutturali per il contenimento del trasporto solido di versante						
Ambito geomorfologico	Classe pericolosità	A pericolosità frana	A flow accumulation	V trasporto solido	Prezzo unitario	Prezzo totale
		(m ²)	(m ²)	(m ³)	(€/m ³)	(€)
42D	P3/P4	19887	1056	106	70,00	7 392,00
43D	P3/P4	41500	112	11		784,00
44D	P3/P4	208035	23456	2346		164 192,00

Il rischio idraulico da esondazione del reticolo idrografico nelle aree vallive sarà mitigato con la realizzazione del *“Grande Progetto Completamento della riqualificazione e recupero del F. Sarno”*, trattandosi di eventi da studiare a scala di bacino.

In tale progetto la sistemazione idrologica – idraulica del reticolo idrografico del F. Sarno è stata sviluppata in un’ottica di mitigazione del rischio, mirata non ad annullare il rischio idraulico di esondazione, ma a ridurre le condizioni di pericolosità e rischio elevate e molto elevate alla condizione di rischio accettabile (R2), così come previsto dalla normativa vigente.

Per il conseguimento degli obbiettivi progettuali suddetti, sono stati previsti i seguenti interventi, e impegni economici, sui corsi d’acqua vallivi che attraversano il Comune di Nocera Superiore:

- adeguamento del Torrente Cavaiola € 3.273.622,00
- laminazione delle piene in località Casarsano € 19.864.374,80.

Le tipologie di intervento previste per l’adeguamento idraulico T. Cavaiola sono riassumibili essenzialmente in tre categorie (per le tipologie strutturali di dettaglio si rimanda agli elaborati specifici del *Grande Progetto Sarno*):

- pulizia e sistemazione delle sponde e/o dei muri arginali;
- riprofilatura del fondo;
- allargamento in destra o sinistra idraulica attraverso la demolizione e la ricostruzione dell’argine esistente sulla larghezza calcolata per il passaggio della portata di cui allo schema idraulico.

L’area impegnata per la laminazione delle piene in località Casarsano è situata immediatamente a valle della biforcazione del T. Solofrana ed è compresa tra i due rami, il ramo del T. Casarsano e il ramo del T. dei Corvi. L’intervento prevede la realizzazione di una capacità di laminazione su di una superficie di circa 16 ettari, in un’area storicamente destinata ad allagamento, consentendo l’invaso di circa 640.000 mila m³ e il contenimento delle piene entro le portate massime calcolate. Il meccanismo di funzionamento prevede l’eliminazione del T. Casarsano e lo sfruttamento del solo T. dei Corvi per il transito delle portate ordinarie e per lo sfioro in sinistra idraulica, verso le aree di vasca, delle portate in esubero. Soltanto nel tratto terminale il T. Casarsano verrà ripreso nel suo attuale tracciato per garantire lo sversamento di portate provenienti dal Comune di Nocera Superiore.

Infine, il programma triennale delle opere pubbliche del Comune di Nocera Superiore prevede l’attuazione dei seguenti interventi di mitigazione del rischio a scala comunale:

- *Realizzazione rete fognaria e regimentazione delle acque piovane a servizio del bacino confluyente su Cupa Mileto;*
- *Messa in sicurezza dell'alveo Mandrizzo in prossimità di Casa Milite – Mitigazione del rischio idraulico;*
- *Lavori di realizzazione di nuova rete fognaria e sistemazione idraulica del tronco di torrente Bagnara in località San Giorgio;*
- *Lavori di regimentazione e raccolta delle acque affluenti dal Monte Citola - Vasca di laminazione Fiumarello.*

L'intervento di "*... regimentazione delle acque piovane a servizio del bacino confluyente su via Cupa Mileto*" ha previsto, al fine di migliorare la funzionalità idraulica dell'area, la realizzazione di opere idonee alla separazione della funzione di strada da quella di deflusso delle acque, consistenti in:

- manufatti di intercettazione del trasporto solido proveniente dal versante, quali una vasca in terra e alcuni pozzetti di sedimentazione in c.a.;
- canaletta di raccolta delle acque bianche, a servizio di via Cupa Mileto, che raccoglierà le acque alte provenienti dal versante e le scaricherà nel canale del Consorzio di Bonifica, senza modificare il sistema di raccolta delle acque esistente e limitando il deflusso superficiale lungo la piattaforma stradale.

Le opere progettate contribuiranno alla sedimentazione di circa 110 m³ di materiale solido trasportato dalla corrente idrica di piena (trasporto solido).

La "*messa in sicurezza dell'alveo Mandrizzo in prossimità di Casa Milite – Mitigazione del rischio idraulico*" ha previsto la risagomatura dell'alveo consistente nella regolarizzazione delle sezioni trasversali e della pendenza longitudinale del canale e il rifacimento di un ponte e dei tombamenti stradali esistenti nel tratto in studio.

La "*... sistemazione idraulica del tronco di torrente Bagnara in località San Giorgio*" ha previsto l'adeguamento e la messa in sicurezza del canale, senza modifica della pendenza del fondo, con risagomatura delle sezioni trasversali e sistemazione del fondo e delle sponde, mediante interventi di protezione a basso impatto ambientale; demolizione delle rampe di un guado e del tombamento attualmente presenti in alveo, con ripristino della sezione di libero deflusso delle acque.

I "*lavori di regimentazione e raccolta delle acque affluenti dal Monte Citola - Vasca di laminazione Fiumarello*" hanno previsto la realizzazione della prima di un sistema integrato di tre vasche di laminazione per il contenimento della portata di piena entro i limiti sostenibili dalla rete di drenaggio delle aree di valle. La vasca di Fiumarello avrà un volume di 8.000 m³.

8. Disposizioni strutturali e programmatiche del P.U.C., scenari di rischio e interventi previsti

Gli scenari di rischio individuati sono stati sovrapposti con le disposizioni strutturali e programmatiche previste nel Piano Urbanistico Comunale di Nocera Superiore, al fine di valutare gli interventi strutturali attivi e passivi necessari alla mitigazione della pericolosità delle aree. In allegato si riportano i risultati delle elaborazioni effettuate, con l'indicazione delle superfici a rischio presenti nelle varie classi:

- correlazione tra le disposizioni programmatiche del P.U.C. e le classi di pericolosità del P.S.A.I. (frane e trasporto solido);
- correlazione tra le disposizioni programmatiche del P.U.C. e le classi di pericolosità del P.S.A.I. (idraulica);
- correlazione tra le disposizioni strutturali del P.U.C. e le classi di pericolosità del P.S.A.I. (frane e trasporto solido);
- correlazione tra le disposizioni strutturali del P.U.C. e le classi di pericolosità del P.S.A.I. (idraulica);
- caratterizzazione dell'edificato con le classi di pericolosità del P.S.A.I. e con le disposizioni programmatiche e strutturali del P.U.C..

8.1. Interventi di mitigazione del rischio idrogeologico negli ambiti di disposizioni strutturali del P.U.C.

Negli ambiti di disposizioni strutturali del P.U.C., localizzati all'interno delle aree a rischio frana del P.S.A.I., dovranno essere programmati, nel tempo, alternativamente o in contemporanea, a seconda delle valutazioni di dettaglio che si effettueranno, gli interventi strutturali attivi e passivi definiti nei paragrafi precedenti e distinti per ambiti geomorfologici di appartenenza.

Di seguito si riporta l'indicazione del numero di edifici in area a rischio frana sottesi all'ambito geomorfologico di appartenenza e i costi necessari per la realizzazione degli interventi strutturali di mitigazione del rischio⁴. Tale informazione è utile al fine programmare le priorità di esecuzione degli interventi di mitigazione del rischio in funzione del numero degli edifici (elementi antropici) e, quindi, di vite umane esposti.

Ambito geomorfologico	Numero edifici sottesi	Interventi strutturali attivi sulle aree di distacco ($F_s < 1.56$)	Interventi strutturali attivi sui fronti delle strade montane	Interventi strutturali per il contenimento del trasporto solido di versante
		(€)	(€)	(€)
01	4	312 384,00	455 000,00	165 536,00
02	30	102 912,00	13 250,00	42 784,00
04	54	1 266 368,00	430 250,00	565 152,00
05	1			7 392,00
06	7	55 232,00		41 664,00
09	6	78 144,00	89 250,00	42 560,00

⁴ In allegato si riporta la tabella con l'indicazione della popolazione in area a rischio idraulico e frana (R3 e R4) desunta dal rapporto tra i fabbricati a rischio rilevati dal C.T.R.N. 2004 e i dati delle sezioni censuarie ISTAT 2011: in totale circa 1 000 persone.

Ambito geomorfologico	Numero edifici sottesi	Interventi strutturali attivi sulle aree di distacco ($F_s < 1.56$)	Interventi strutturali attivi sui fronti delle strade montane	Interventi strutturali per il contenimento del trasporto solido di versante
		(€)	(€)	(€)
10	11	107 456,00	64 750,00	36 848,00
11	28	397 184,00	183 250,00	172 592,00
12	2	81 088,00	124 000,00	
14	3	256,00	281 000,00	57 008,00
16	3	384,00		36 512,00
18	8	256,00	2 250,00	15 232,00
20	2	704,00	37 500,00	27 328,00
21	6	192,00	3 750,00	10 080,00
24	7	2 240,00	105 500,00	18 928,00
26	5	2 752,00	49 500,00	7 952,00
27	5	704,00		
28	2	6 080,00	25 500,00	12 656,00
32	12	38 912,00	184 500,00	26 320,00
34	9	2 176,00	16 500,00	2 016,00
35	23	29 760,00	286 000,00	118 720,00
36	6		11 000,00	5 040,00
37	17		3 500,00	48 608,00
38	3	64,00		
42	1	3 264,00	83 750,00	7 392,00
43	1	896,00	1 750,00	784,00
44	33	448,00	597 000,00	164 192,00

Gli importi stimati, quant'anche riportati di modesta entità, vanno adeguati a un importo minimo (da valutare caso per caso) congruente con un intervento minimo di sistemazione in ambito montano.

In alternativa, ove i costi degli interventi strutturali di mitigazione del rischio risultassero superiori ai costi di ri-localizzazione delle strutture e delle infrastrutture da proteggere potranno essere programmati l'abbattimento e la delocalizzazione dei manufatti a rischio.

Le analisi degli scenari di pericolosità idraulica, sviluppate nei paragrafi precedenti, hanno dimostrato come sia significativa, a scala comunale, una programmazione di interventi per la gestione del rischio alluvione in termini di monitoraggio e allertamento.

Il rischio idraulico da esondazione del reticolo idrografico nelle aree vallive sarà mitigato con la realizzazione del *"Grande Progetto Completamento della riqualificazione e recupero del F. Sarno"*, trattandosi di eventi da studiare a scala di bacino idrografico, esteso su più comuni adiacenti.

Alla luce delle conclusioni su esposte, per tutte gli ambiti di disposizioni strutturali del P.U.C., le aree a rischio dovranno, comunque, essere gestite con azioni di previsione, monitoraggio, sorveglianza e allertamento a fini di protezione civile. Di seguito si propone l'attuazione di un piano di monitoraggio pluviometrico e idrometrico, nonché di un sistema di videosorveglianza e controllo.

Monitoraggio pluviometrico e idrometrico - Sistema di videosorveglianza e controllo		
Monitoraggio Pluviometrico	€/cad	Localizzazione
Installazione pluviometro	2 000,00	casa comunale
Monitoraggio idrometrico		
Installazione idrometro	3 000,00	T. Caviola - ponte Camerelle
Sistema di acquisizione e trasmissione dati		
Acquisizione e trasmissione dati pluviometrici	3 000,00	
Sistema di videosorveglianza e controllo		
Videosorveglianza e controllo	2 000,00	zona Citolà
Videosorveglianza e controllo	2 000,00	zona S. Ciro
Videosorveglianza e controllo	2 000,00	zona S.M. delle Grazie

Particolare attenzione dovrà essere posta, durante gli eventi pluviometrici critici, agli insediamenti localizzati in aree a rischio R3 e R4, topograficamente sottoposte rispetto al piano stradale e ai corsi d'acqua, quale l'insediamento urbano in località Camerelle, in sponda destra del T. Caviola e alle aree, a vulnerabilità alta, in sponda sinistra del T. Casarsano. Per tali aree dovranno essere attuate, nell'attesa della realizzazione degli interventi di mitigazione del rischio previsti dal Grande Progetto Sarno, attente ed efficienti procedure di protezione civile.

Infine, di fondamentale importanza è la formazione e informazione della popolazione sui rischi del territorio, su cosa fare in caso di pericolo e su come agevolare i soccorsi durante gli eventi critici.

8.2. Interventi di mitigazione del rischio idrogeologico per l'attuazione delle disposizioni programmatiche del P.U.C.

Per l'attuazione delle disposizioni programmatiche del P.U.C., per le aree ricadenti all'interno delle perimetrazioni a rischio frana (R3 e R4) del P.S.A.I., dovranno essere attuati alternativamente o in contemporanea, a seconda degli obiettivi da perseguire e delle valutazioni di dettaglio che si effettueranno, gli interventi strutturali attivi e passivi definiti nei paragrafi precedenti e distinti per ambiti geomorfologici di appartenenza. Nella programmazione degli interventi strutturali si dovrà, ovviamente, valutare l'estensione e la posizione dell'area a rischio rispetto all'area totale dell'ambito di intervento e la convenienza di attuazione dell'intervento di mitigazione rispetto all'alternativa di preservare l'area a rischio da modifiche antropiche (imposizione vincolo di inedificabilità assoluta su tale porzione di area). In ogni caso, come si può desumere dalle tabelle riportate di seguito, i poligoni delle disposizioni programmatiche sono interessati, quasi sempre, da pericolosità da frana e da trasporto solido di versante per un valore al di sotto del 2-3% rispetto all'area totale. Per i soli ambiti: *Programma di Recupero dell'insediamento ricettivo dismesso in loc. "Camerelle"*, *Parco territoriale naturalistico delle creste dei Monti Lattari*, *Parco territoriale storico-naturalistico del Castello della Rocca con il Comune di Roccapiemonte*, *Programma di Recupero dell'area produttiva dismessa in loc. "Camerelle"*, sono presenti

poligoni con aree a rischio idrogeologico superiori al 10%. Tali aree a rischio, da una visione delle analisi sviluppate, risultano mitigabili con oneri economici certamente sostenibili mediante una pianificazione delle risorse comunali e/o attingendo a opportuni bandi di finanziamento regionali e comunitari.

Di seguito si riporta un estratto dei costi degli interventi strutturali di mitigazione del rischio per gli ambiti di disposizioni programmatiche con percentuali di aree in frana maggiori del 4% rispetto all'area totale dell'ambito.

Ambito	Descrizione ambito disposizione programmatica	Ambito geomorfologico	% area in frana (%)	Interventi strutturali attivi sulle aree di distacco (Fs<1.56) (€)	Interventi strutturali attivi sui fronti delle strade montane (€)	Interventi strutturali per il contenimento del trasporto solido di versante (€)
ATp10.2	Programma di Recupero dell'insediamento ricettivo dismesso in loc. "Camerelle"	11	92%	397 184,00	183 250,00	172 592,00
ATs14.2	Parco territoriale naturalistico delle creste dei Monti Lattari	04	10%	1 266 368,00	430 250,00	565 152,00
ATs14.2	Parco territoriale naturalistico delle creste dei Monti Lattari	02	4%	102 912,00	13 250,00	42 784,00
ATs14.2	Parco territoriale naturalistico delle creste dei Monti Lattari	03	5%	33 720,00		18 144,00
ATs14.3	Parco territoriale storico-naturalistico del Castello della Rocca con il Comune di Roccapiemonte	38	10%	64,00		
ATs14.3	Parco territoriale storico-naturalistico del Castello della Rocca con il Comune di Roccapiemonte	40	13%	6 240,00		6 720,00
ATs14.3	Parco territoriale storico-naturalistico del Castello della Rocca con il Comune di Roccapiemonte	41	11%	2 400,00	9 000,00	2 240,00
ATs14.3	Parco territoriale storico-naturalistico del Castello della Rocca con il Comune di Roccapiemonte	42	5%	3 264,00	83 750,00	7 392,00
ATs14.3	Parco territoriale storico-naturalistico del Castello della Rocca con il Comune di Roccapiemonte	43	10%	896,00	1 750,00	784,00
ATs14.4	Parco territoriale storico-naturalistico delle torri del gioco dei colombi con il comune di Cava de' Tirreni	14	4%	3 264,00	83 750,00	7 392,00
ATs14.4	Parco territoriale storico-naturalistico delle torri del gioco dei colombi con il comune di Cava de' Tirreni	15	5%	896,00	1 750,00	784,00
ATp10.4	Programma di Recupero dell'area produttiva dismessa in loc. "Camerelle"	11	30%	397 184,00	183 250,00	172 592,00
APS13	Il nuovo svincolo autostradale	06	9%	55 232,00		41 664,00
APS13	Il nuovo svincolo autostradale	07	5%	2 880,00	57 250,00	2 016,00

Gli importi stimati, quant'anche riportati di modesta entità, vanno adeguati a un importo minimo (da valutare caso per caso) congruente con un intervento minimo di sistemazione in ambito montano.

Per la realizzazione dello svincolo autostradale, per il collegamento dell'autostrada A3 con la Città di Nocera Superiore (disposizione programmatica APS13), oltre agli interventi strutturali definiti nelle tabelle precedenti per gli ambiti geomorfologici cui lo svincolo autostradale sottende, sono da prevedere i seguenti interventi strutturali di mitigazione del rischio:

- le rampe in uscita da Napoli e in ingresso verso Salerno, localizzate in aree classificate a pericolosità da frana nel Piano Stralcio per l'Assetto Idrogeologico dell'Autorità di Bacino della

Campania Centrale, dovranno essere protette con gallerie para-colata e con la realizzazione di opere di mitigazione del rischio di dettaglio da definire a seguito di una simulazione bi-dimensionale di propagazione della colata detritica (costo di massima previsto per il tratto di svincolo da proteggere con galleria para-colata e per opere integrative di mitigazione del rischio nella zona di svincolo: € 7 000 000,00);

- ... il T. Cavaiola dovrà essere oggetto di interventi integrativi di sostegno delle arginature esistenti (palificate in c.a.) per l'abbassamento del fondo dell'alveo, finalizzato a rendere compatibile, con le disposizioni previste nelle Norme Tecniche del P.S.A.I. dell'Autorità di Bacino della Campania Centrale, la realizzazione dell'attraversamento in progetto, necessario per il miglioramento dell'accesso alla S.S. 18 (costo di massima previsto per l'adeguamento idraulico del T. Cavaiola: € 1 500 000,00).

Di seguito si riporta una sintesi con l'indicazione delle percentuali di area a rischio idraulico elevato e molto elevato negli ambiti di disposizione programmatica del P.U.C..

Ambito	Descrizione ambito disposizione programmatica	ID poligono disp. prog.	A Poligono	% A rischio Idraulico
			(m ²)	(%)
Cavaiola	Programma integrato di riqualificazione paesaggistica, ambientale ed idrogeologica del torrente Cavaiola	6001	438403	6.0%
ATs3.1	Piano di Recupero "Materdomini"	6002	31020	12.5%
ATs14.1	Parco territoriale naturalistico del Bosco Mammone	6007	3103506	1.2%
ATs14.4	Parco territoriale storico-naturalistico delle torri del gioco dei colombi con il comune di Cava dé Tirreni	6010	1547877	0.5%
ATr3.1	Programma di Recupero per la riconversione dell'area dismessa in loc. "Materdomini"	6019	29843	5.6%
ATs8.2	Ampliamento del parco archeologico urbano ex Mercato Boario	6032	32769	6.0%
ATs8.3	Valorizzazione della necropoli di "Pizzone"	6033	23391	13.8%
ATs1.1	Realizzazione del parco archeologico del Teatro Ellenistico di "Preti"	6034	69494	0.6%
ATp10.1	Piano per gli Insediamenti Produttivi a carattere artigianale in loc. "Camerelle"	6040	25030	6.3%
	Programma complesso per l'interramento della metropolitana regionale	6043	153108	0.2%
Svincolo	Il nuovo svincolo autostradale	6044	111178	13.0%
ATs8.4	Valorizzazione del complesso monumentale di Santa Maria Maggiore	6047	8977	5.8%

Il rischio idraulico da trasporto solido di versante sarà mitigato con la realizzazione degli interventi previsti nelle area a rischio frana.

Il rischio idraulico da esondazione del reticolo idrografico nelle aree vallive sarà mitigato con la realizzazione del "Grande Progetto Completamento della riqualificazione e recupero del F. Sarno", trattandosi di eventi da studiare a scala di bacino idrografico, esteso su più comuni adiacenti.



Figura 13 - Correlazioni Spaziali di Rischio frana / Rischio Alluvione elevati e molto elevati con edificato e disposizioni programmatiche P.U.C. - scala 1:7500 - foglio 1 di 4



Figura 14. - Correlazioni Scenari di Rischio frana / Rischio Alluvione elevati e molto elevati con edificato e disposizioni programmatiche P.U.C. - scala 1:7500 - foglio 2 di 4

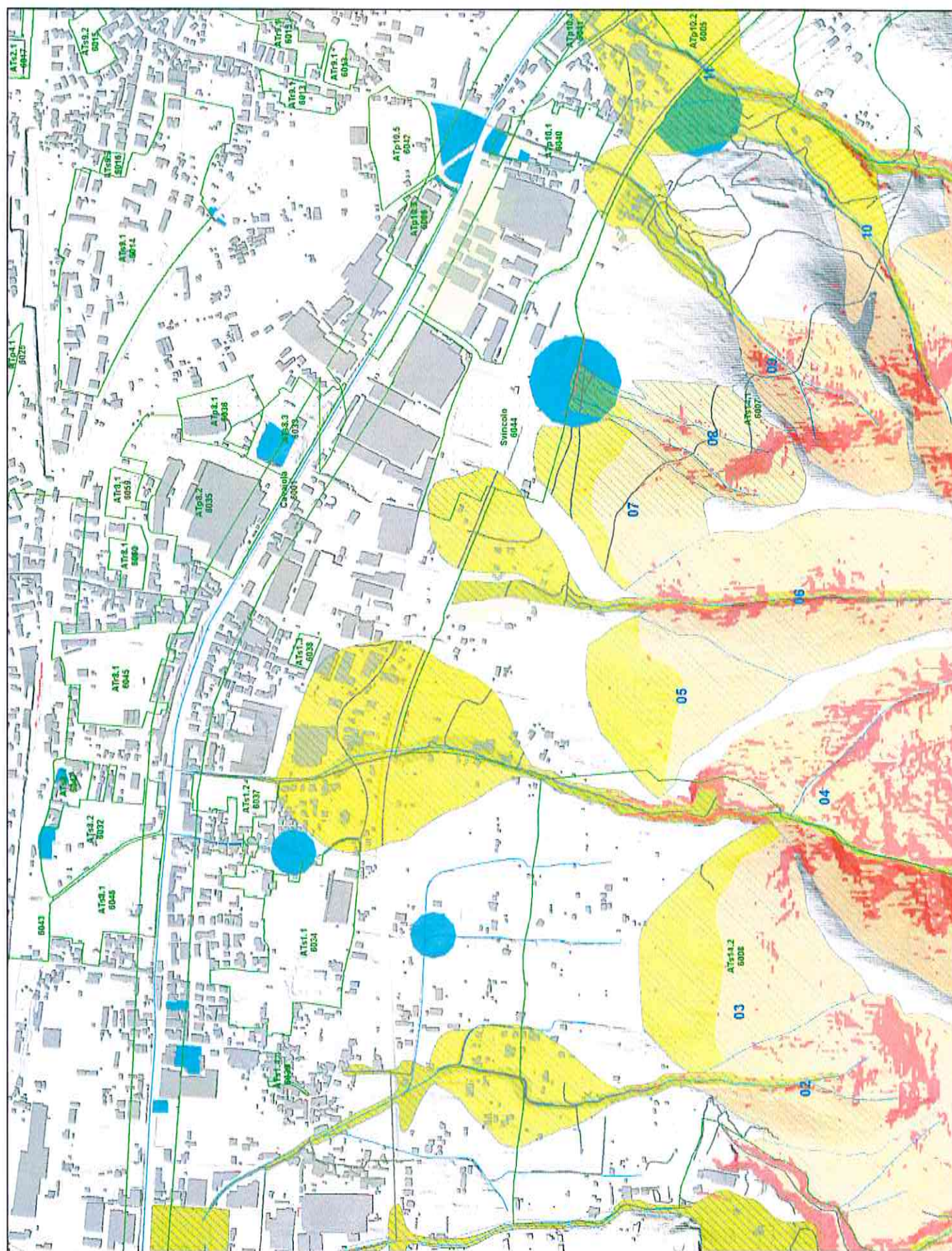

Figura 15 Correlazioni Scenari di Rischio Inondazione elevati e molto elevati con edificato e disposizioni programmatiche P.U.C. - scala 1:7500 - Pagina 3 di 4

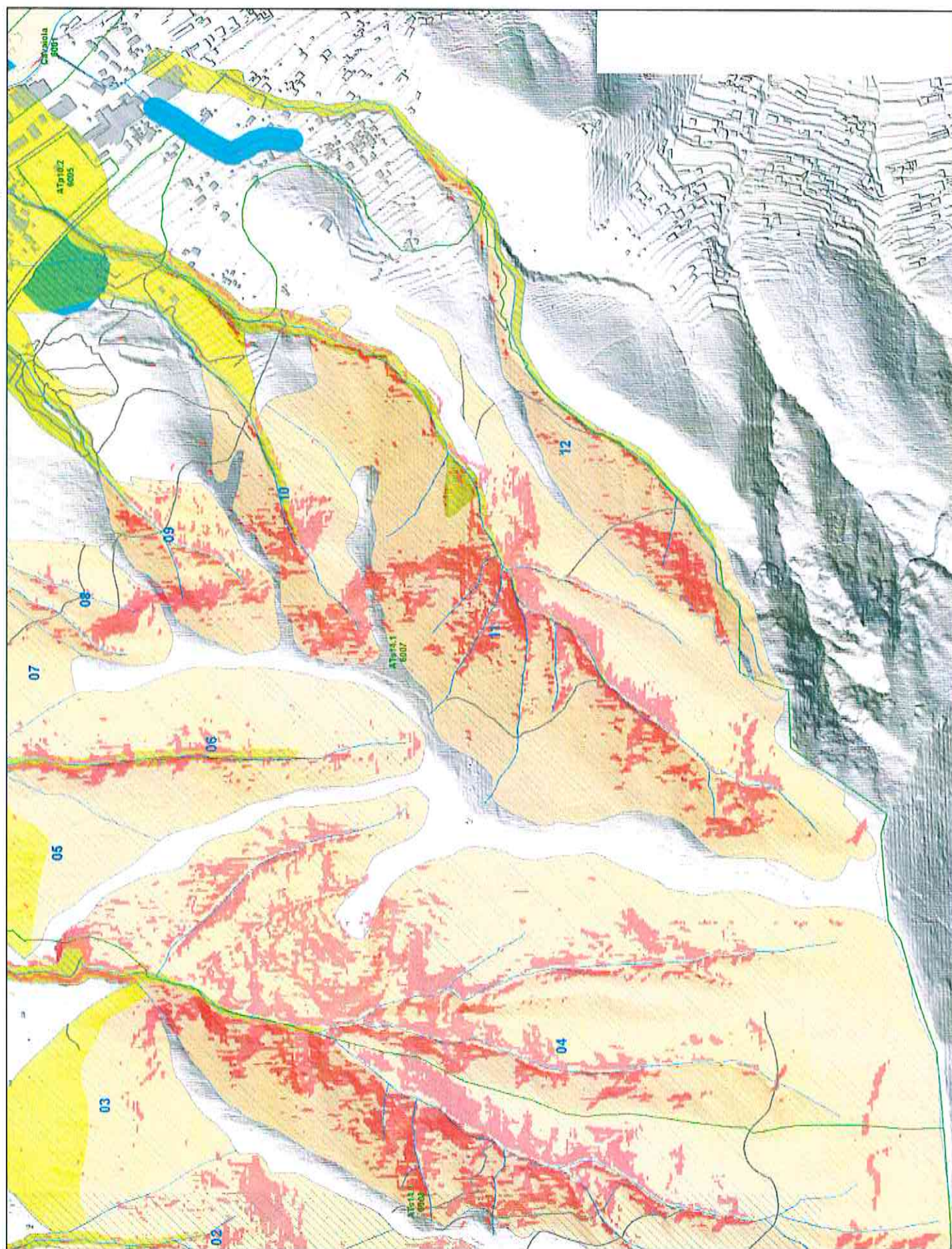

Figura 16 Correlazioni Scenari di Rischio frana / Rischio Alluvione elevati e molto elevati con edifici e disposizioni programmatiche P.U.C. - scala 1:7500 - foglio 4 di 4

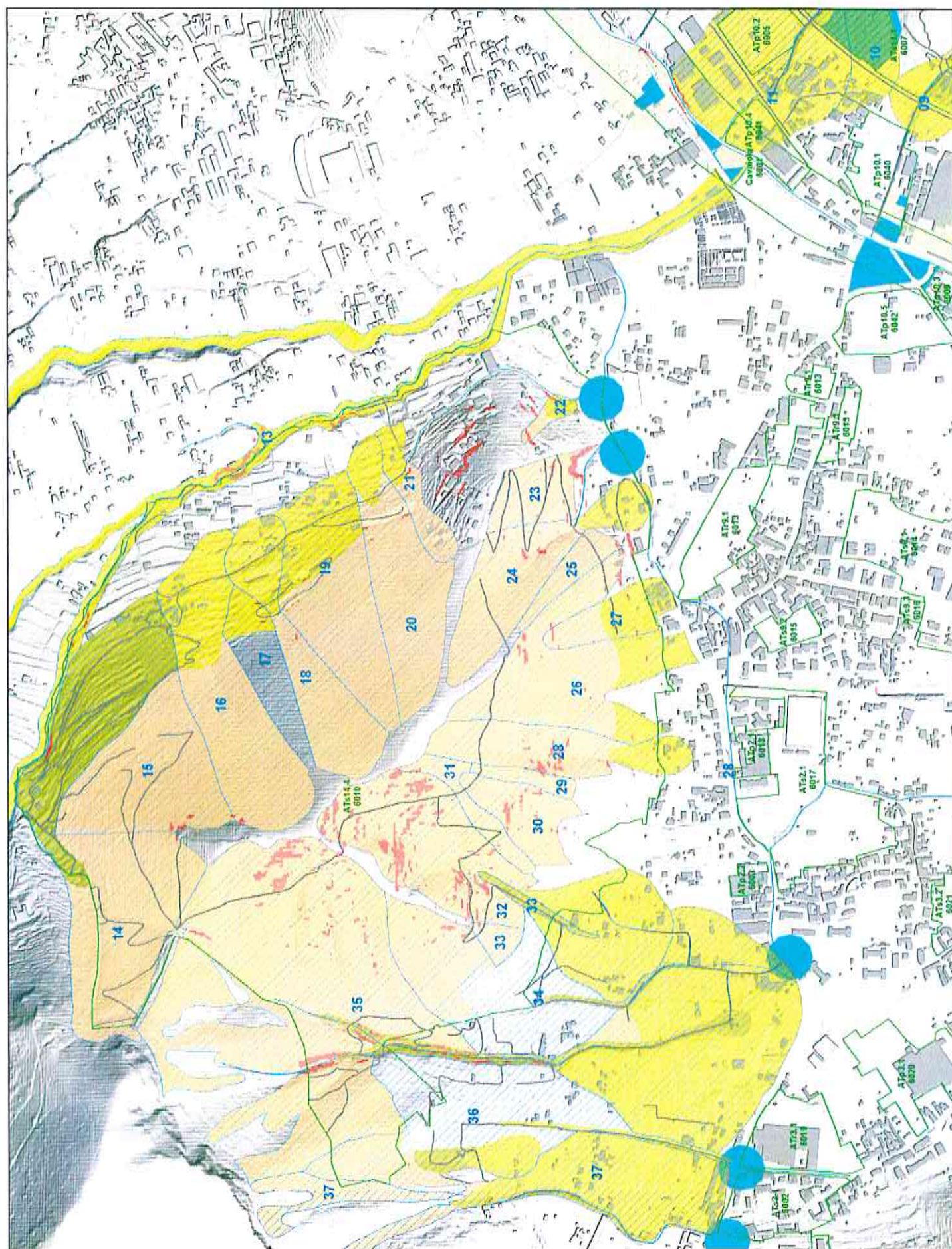

Figura 17 - Correlazioni Scenari di Rischio frana / Rischio Alluvione elevati e molto elevati con edificato e disposizioni strutturali P.U.C. - scala 1:7500 - foglio 1 di 4

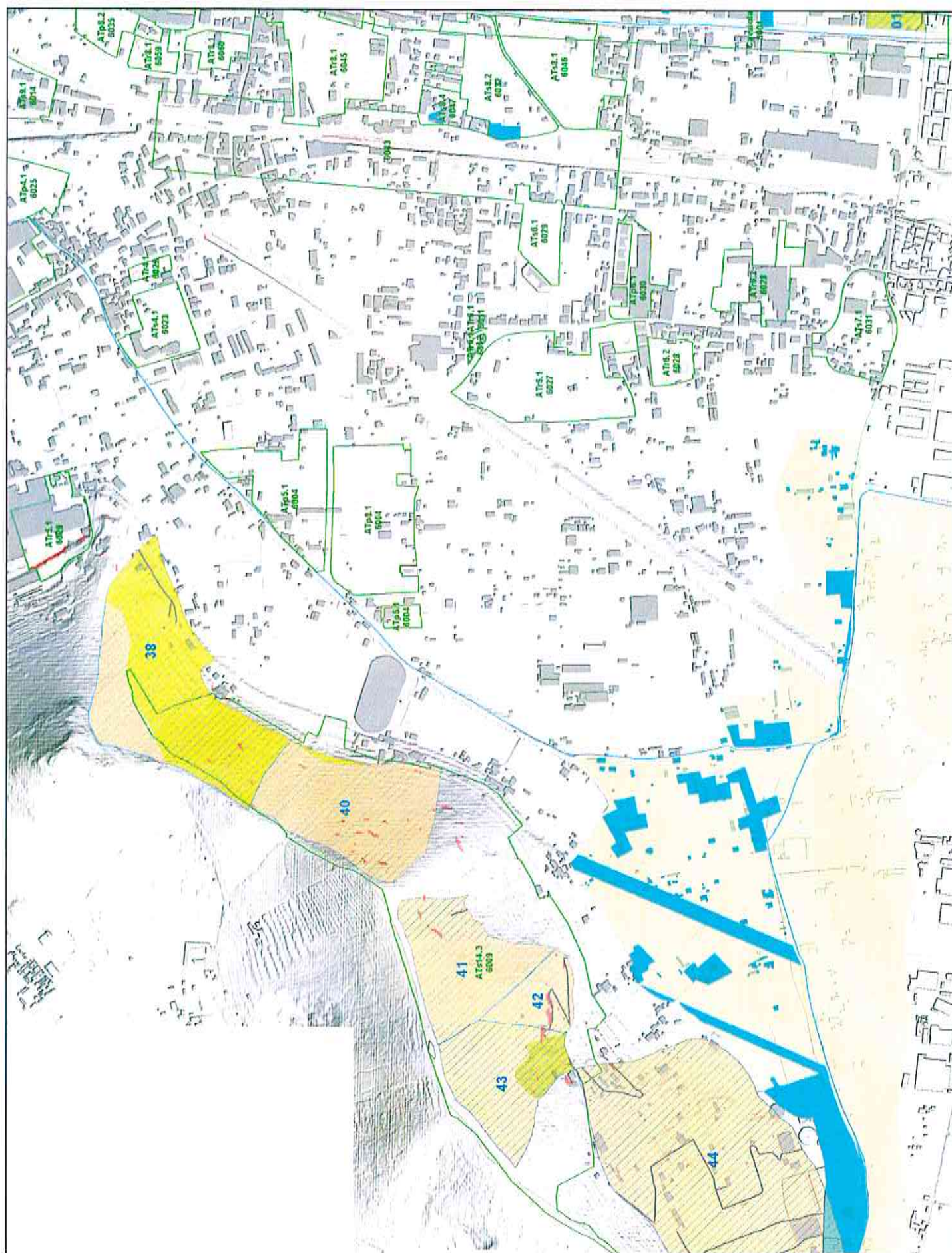

Figura 18 - Correlazioni Scenari di Rischio frana / Rischio Alluvione elevati e molto elevati con edificato e disposizioni strutturali P.U.C. - scala 1:7500 - foglio 2 di 4



Figura 19 - Correlazioni Scenari di Rischio Alluvione / Rischio Alluvione elevati e molto elevati con edificato e disposizioni strutturali P.U.C. - scala 1:7500 - foglio 3 di 4

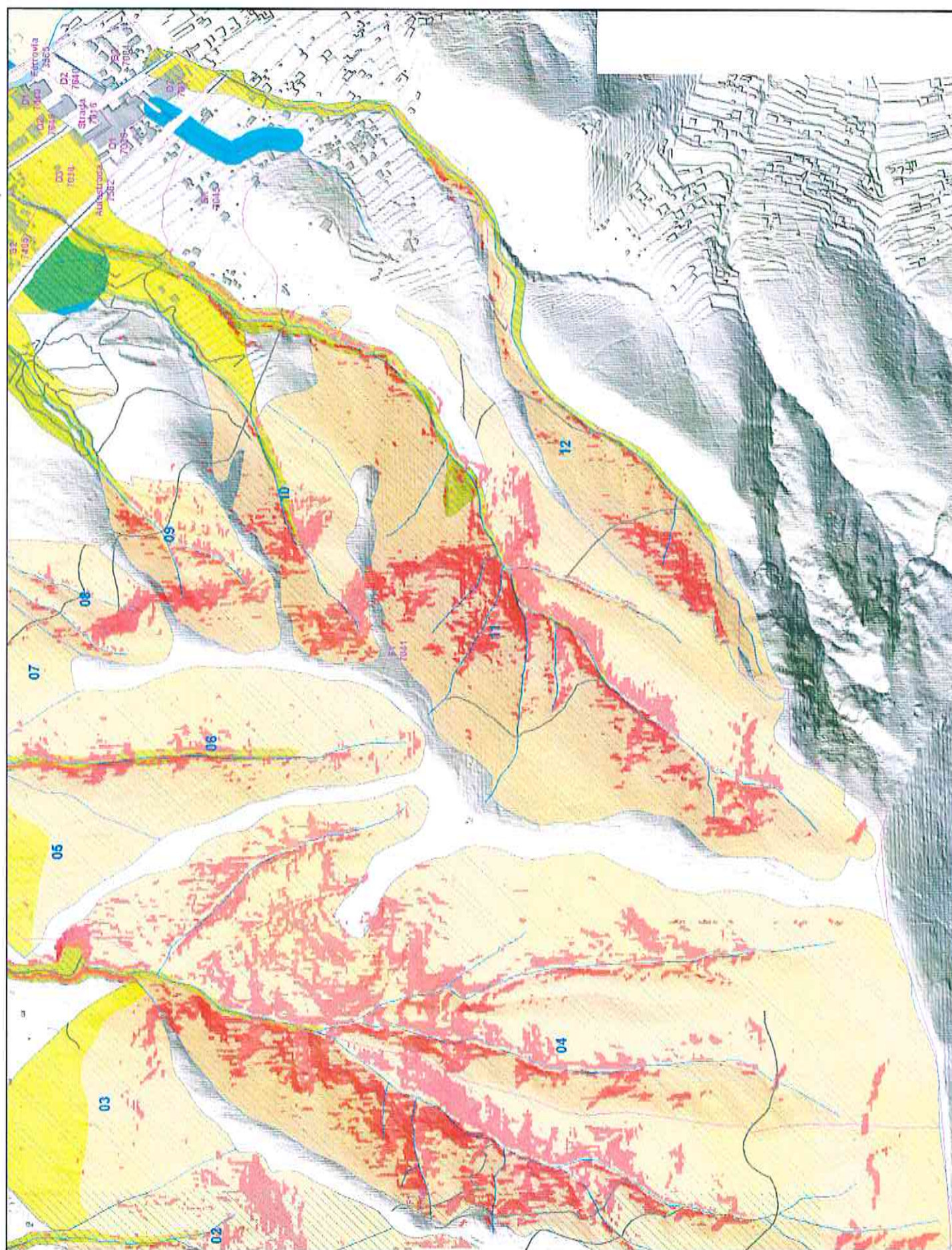

Figura 20 - Correlazioni Scenari di Rischio frana / Rischio Alluvione elevati e molto elevati con edificato e disposizioni strutturali P.U.C. - scala 1:7500 - foglio 4 di 4

Correlazione tra le disposizioni programmatiche del P.U.C. e le classi di pericolosità del P.S.A.I. (frane e trasporto solido)							Indice	
Ambito geomorfologico	ID poligono disp. prog.	A Poligono (m ²)	A Poligono in P.Fr. (m ²)	Classe pericolosità	Ambito	Descrizione ambito disposizione programmatica		
Q1T	6001	438403	4833	IP3	Caviola	Programma integrato di riqualificazione paesaggistica, ambientale ed idrogeologica del torrente Caviola		
Q4T	6001	438403	86	IP3	Caviola	Programma integrato di riqualificazione paesaggistica, ambientale ed idrogeologica del torrente Caviola		
Q4T	6001	438403	1	IP3	Caviola	Programma integrato di riqualificazione paesaggistica, ambientale ed idrogeologica del torrente Caviola		
Q9T	6001	438403	97	IP3	Caviola	Programma integrato di riqualificazione paesaggistica, ambientale ed idrogeologica del torrente Caviola		
Q9T	6001	438403	107	IP3	Caviola	Programma integrato di riqualificazione paesaggistica, ambientale ed idrogeologica del torrente Caviola		
11	6001	438403	11769	P3	Caviola	Programma integrato di riqualificazione paesaggistica, ambientale ed idrogeologica del torrente Caviola		
11	6001	438403	4717	P3	Caviola	Programma integrato di riqualificazione paesaggistica, ambientale ed idrogeologica del torrente Caviola		
13	6001	438403	301	IP3	Caviola	Programma integrato di riqualificazione paesaggistica, ambientale ed idrogeologica del torrente Caviola		
13	6001	438403	709	P3	Caviola	Programma integrato di riqualificazione paesaggistica, ambientale ed idrogeologica del torrente Caviola		
11T	6005	20591	19045	P4	ATp10.2	Programma di Recupero dell'insediamento ricettivo dismesso in loc. "Camerelle"	Semiconsolidato	
11T	6005	20591	573	P4	ATp10.2	Programma di Recupero dell'insediamento ricettivo dismesso in loc. "Camerelle"	Semiconsolidato	
Q4D	6007	3103506	68722	P3	ATS14.1	Parco territoriale naturalistico del Bosco Mammone	Extraurbano	
Q4D	6007	3103506	1321	P3	ATS14.1	Parco territoriale naturalistico del Bosco Mammone	Extraurbano	
Q4D	6007	3103506	654	P3	ATS14.1	Parco territoriale naturalistico del Bosco Mammone	Extraurbano	
Q4D	6007	3103506	30830	P3	ATS14.1	Parco territoriale naturalistico del Bosco Mammone	Extraurbano	
Q4D	6007	3103506	7402	P3	ATS14.1	Parco territoriale naturalistico del Bosco Mammone	Extraurbano	
Q4D	6007	3103506	354	P3	ATS14.1	Parco territoriale naturalistico del Bosco Mammone	Extraurbano	
Q4D	6007	3103506	27607	P3	ATS14.1	Parco territoriale naturalistico del Bosco Mammone	Extraurbano	
Q4D	6007	3103506	10411	P3	ATS14.1	Parco territoriale naturalistico del Bosco Mammone	Extraurbano	
Q4D	6007	3103506	41450	P3	ATS14.1	Parco territoriale naturalistico del Bosco Mammone	Extraurbano	
Q4D	6007	3103506	2191	P3	ATS14.1	Parco territoriale naturalistico del Bosco Mammone	Extraurbano	
Q4D	6007	3103506	56734	P3	ATS14.1	Parco territoriale naturalistico del Bosco Mammone	Extraurbano	
Q4D	6007	3103506	15681	P3	ATS14.1	Parco territoriale naturalistico del Bosco Mammone	Extraurbano	
Q4D	6007	3103506	28585	P3	ATS14.1	Parco territoriale naturalistico del Bosco Mammone	Extraurbano	
Q4D	6007	3103506	43109	P3	ATS14.1	Parco territoriale naturalistico del Bosco Mammone	Extraurbano	
Q4D	6007	3103506	31781	P3	ATS14.1	Parco territoriale naturalistico del Bosco Mammone	Extraurbano	
Q4D	6007	3103506	35776	P3	ATS14.1	Parco territoriale naturalistico del Bosco Mammone	Extraurbano	
Q4D	6007	3103506	58547	P3	ATS14.1	Parco territoriale naturalistico del Bosco Mammone	Extraurbano	
Q4D	6007	3103506	998	P3	ATS14.1	Parco territoriale naturalistico del Bosco Mammone	Extraurbano	
Q4D	6007	3103506	17208	P3	ATS14.1	Parco territoriale naturalistico del Bosco Mammone	Extraurbano	
Q4D	6007	3103506	12932	P3	ATS14.1	Parco territoriale naturalistico del Bosco Mammone	Extraurbano	
Q4D	6007	3103506	12196	P4	ATS14.1	Parco territoriale naturalistico del Bosco Mammone	Extraurbano	
Q4D	6007	3103506	12206	P4	ATS14.1	Parco territoriale naturalistico del Bosco Mammone	Extraurbano	
Q4D	6007	3103506	1172	P4	ATS14.1	Parco territoriale naturalistico del Bosco Mammone	Extraurbano	
Q4D	6007	3103506	1044	P4	ATS14.1	Parco territoriale naturalistico del Bosco Mammone	Extraurbano	
Q4D	6007	3103506	1076	P4	ATS14.1	Parco territoriale naturalistico del Bosco Mammone	Extraurbano	
Q4D	6007	3103506	1384	P4	ATS14.1	Parco territoriale naturalistico del Bosco Mammone	Extraurbano	

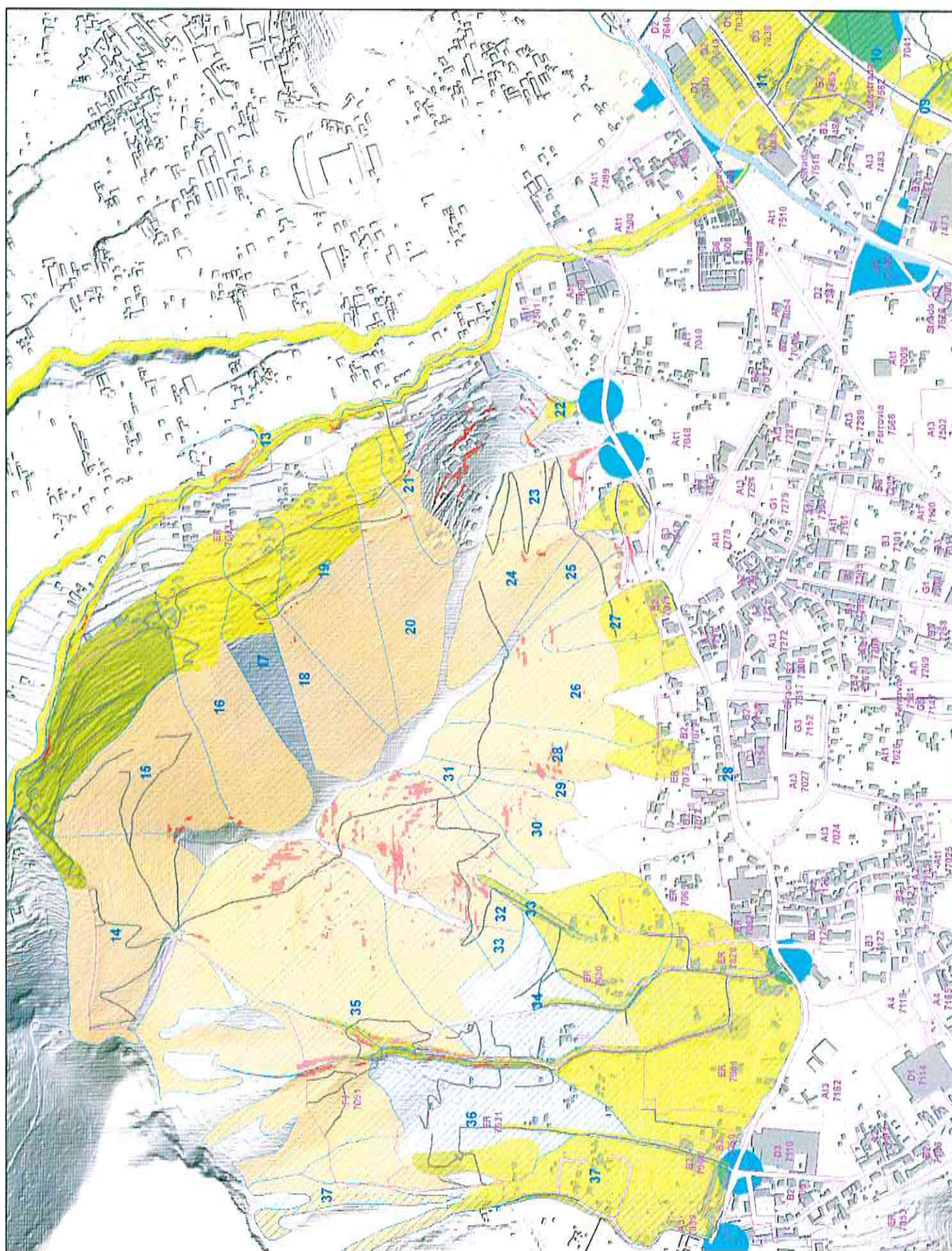
Correlazione tra le disposizioni programmatiche del P.U.C. e le classi di pericolosità del P.S.A.I. (frane e trasporto solido)							
Ambito geomorfologico	ID poligono disp. prog.	A Poligono [m²]	A Poligono in P.Fr. [m³]	Classe pericolosità	Ambito	Descrizione ambito disposizione programmatica	Indice
04D	6007	3103506	1618	P4	ATs14.1	Parco territoriale naturalistico del Bosco Mammine	Extraurbano
04D	6007	3103506	1154	P4	ATs14.1	Parco territoriale naturalistico del Bosco Mammine	Extraurbano
04D	6007	3103506	34057	P4	ATs14.1	Parco territoriale naturalistico del Bosco Mammine	Extraurbano
04D	6007	3103506	5200	P4	ATs14.1	Parco territoriale naturalistico del Bosco Mammine	Extraurbano
04D	6007	3103506	26207	P4	ATs14.1	Parco territoriale naturalistico del Bosco Mammine	Extraurbano
04D	6007	3103506	626	P4	ATs14.1	Parco territoriale naturalistico del Bosco Mammine	Extraurbano
04D	6007	3103506	447	P4	ATs14.1	Parco territoriale naturalistico del Bosco Mammine	Extraurbano
04D	6007	3103506	678	P4	ATs14.1	Parco territoriale naturalistico del Bosco Mammine	Extraurbano
04D	6007	3103506	11104	P4	ATs14.1	Parco territoriale naturalistico del Bosco Mammine	Extraurbano
04D	6007	3103506	3539	P4	ATs14.1	Parco territoriale naturalistico del Bosco Mammine	Extraurbano
04D	6007	3103506	1265	P4	ATs14.1	Parco territoriale naturalistico del Bosco Mammine	Extraurbano
04D	6007	3103506	3870	P4	ATs14.1	Parco territoriale naturalistico del Bosco Mammine	Extraurbano
04D	6007	3103506	5851	P4	ATs14.1	Parco territoriale naturalistico del Bosco Mammine	Extraurbano
04D	6007	3103506	1923	P4	ATs14.1	Parco territoriale naturalistico del Bosco Mammine	Extraurbano
04D	6007	3103506	4345	P4	ATs14.1	Parco territoriale naturalistico del Bosco Mammine	Extraurbano
04D	6007	3103506	12833	P4	ATs14.1	Parco territoriale naturalistico del Bosco Mammine	Extraurbano
04D	6007	3103506	9594	P4	ATs14.1	Parco territoriale naturalistico del Bosco Mammine	Extraurbano
04D	6007	3103506	82559	P4	ATs14.1	Parco territoriale naturalistico del Bosco Mammine	Extraurbano
04D	6007	3103506	3056	P4	ATs14.1	Parco territoriale naturalistico del Bosco Mammine	Extraurbano
04D	6007	3103506	17831	P4	ATs14.1	Parco territoriale naturalistico del Bosco Mammine	Extraurbano
04D	6007	3103506	2516	P4	ATs14.1	Parco territoriale naturalistico del Bosco Mammine	Extraurbano
04D	6007	3103506	27067	P4	ATs14.1	Parco territoriale naturalistico del Bosco Mammine	Extraurbano
04D	6007	3103506	384	P4	ATs14.1	Parco territoriale naturalistico del Bosco Mammine	Extraurbano
04D	6007	3103506	443	P4	ATs14.1	Parco territoriale naturalistico del Bosco Mammine	Extraurbano
04I	6007	3103506	13	P3	ATs14.1	Parco territoriale naturalistico del Bosco Mammine	Extraurbano
04I	6007	3103506	22	P4	ATs14.1	Parco territoriale naturalistico del Bosco Mammine	Extraurbano
04I	6007	3103506	31481	P4	ATs14.1	Parco territoriale naturalistico del Bosco Mammine	Extraurbano
04T	6007	3103506	15	IP3	ATs14.1	Parco territoriale naturalistico del Bosco Mammine	Extraurbano
04T	6007	3103506	120	P3IP3	ATs14.1	Parco territoriale naturalistico del Bosco Mammine	Extraurbano
04T	6007	3103506	6	P3IP3	ATs14.1	Parco territoriale naturalistico del Bosco Mammine	Extraurbano
04T	6007	3103506	729	P4	ATs14.1	Parco territoriale naturalistico del Bosco Mammine	Extraurbano
04T	6007	3103506	11	P4IP3	ATs14.1	Parco territoriale naturalistico del Bosco Mammine	Extraurbano
04T	6007	3103506	19	P4IP3	ATs14.1	Parco territoriale naturalistico del Bosco Mammine	Extraurbano
04T	6007	3103506	83	P4IP3	ATs14.1	Parco territoriale naturalistico del Bosco Mammine	Extraurbano
04T	6007	3103506	4707	P4IP3	ATs14.1	Parco territoriale naturalistico del Bosco Mammine	Extraurbano
04T	6007	3103506	20	P4IP3	ATs14.1	Parco territoriale naturalistico del Bosco Mammine	Extraurbano
04T	6007	3103506	2172	P4IP3	ATs14.1	Parco territoriale naturalistico del Bosco Mammine	Extraurbano

Correlazione tra le disposizioni programmatiche del P.U.C. e le classi di pericolosità del P.S.A.I. (frane e trasporto solido)									
Ambito geomorfologica	ID poligono disp. prog.	A Poligono (m²)	A Poligono in P. Fr. (m³)	Classe pericolosità	Ambito	Descrizione ambito disposizione programmatica		Indice	
04T	6007	3103506	4804	P4/P3	ATs14.1	Parco territoriale naturalistico del Bosco Mammone		Extraurbano	
04T	6007	3103506	93	P4/P3	ATs14.1	Parco territoriale naturalistico del Bosco Mammone		Extraurbano	
05D	6007	3103506	6348	P3	ATs14.1	Parco territoriale naturalistico del Bosco Mammone		Extraurbano	
05D	6007	3103506	7379	P3	ATs14.1	Parco territoriale naturalistico del Bosco Mammone		Extraurbano	
05D	6007	3103506	5473	P3	ATs14.1	Parco territoriale naturalistico del Bosco Mammone		Extraurbano	
05D	6007	3103506	25379	P3	ATs14.1	Parco territoriale naturalistico del Bosco Mammone		Extraurbano	
05I	6007	3103506	46765	P3	ATs14.1	Parco territoriale naturalistico del Bosco Mammone		Extraurbano	
06D	6007	3103506	1903	P3	ATs14.1	Parco territoriale naturalistico del Bosco Mammone		Extraurbano	
06D	6007	3103506	101857	P3	ATs14.1	Parco territoriale naturalistico del Bosco Mammone		Extraurbano	
06D	6007	3103506	71276	P3	ATs14.1	Parco territoriale naturalistico del Bosco Mammone		Extraurbano	
06D	6007	3103506	571	P4	ATs14.1	Parco territoriale naturalistico del Bosco Mammone		Extraurbano	
06D	6007	3103506	408	P4	ATs14.1	Parco territoriale naturalistico del Bosco Mammone		Extraurbano	
06D	6007	3103506	2449	P4	ATs14.1	Parco territoriale naturalistico del Bosco Mammone		Extraurbano	
06D	6007	3103506	5361	P4	ATs14.1	Parco territoriale naturalistico del Bosco Mammone		Extraurbano	
06D	6007	3103506	15902	P4	ATs14.1	Parco territoriale naturalistico del Bosco Mammone		Extraurbano	
06I	6007	3103506	28469	P4	ATs14.1	Parco territoriale naturalistico del Bosco Mammone		Extraurbano	
06I	6007	3103506	8365	IP3	ATs14.1	Parco territoriale naturalistico del Bosco Mammone		Extraurbano	
06I	6007	3103506	710	P3/P3	ATs14.1	Parco territoriale naturalistico del Bosco Mammone		Extraurbano	
06I	6007	3103506	2485	P4	ATs14.1	Parco territoriale naturalistico del Bosco Mammone		Extraurbano	
06I	6007	3103506	12085	P4	ATs14.1	Parco territoriale naturalistico del Bosco Mammone		Extraurbano	
06I	6007	3103506	1124	P4/P3	ATs14.1	Parco territoriale naturalistico del Bosco Mammone		Extraurbano	
06I	6007	3103506	5487	P4/P3	ATs14.1	Parco territoriale naturalistico del Bosco Mammone		Extraurbano	
07D	6007	3103506	300	P3	ATs14.1	Parco territoriale naturalistico del Bosco Mammone		Extraurbano	
07D	6007	3103506	1577	P3	ATs14.1	Parco territoriale naturalistico del Bosco Mammone		Extraurbano	
07D	6007	3103506	47233	P3	ATs14.1	Parco territoriale naturalistico del Bosco Mammone		Extraurbano	
07I	6007	3103506	199	P3	ATs14.1	Parco territoriale naturalistico del Bosco Mammone		Extraurbano	
07I	6007	3103506	2399	P3	ATs14.1	Parco territoriale naturalistico del Bosco Mammone		Extraurbano	
07I	6007	3103506	1940	P3	ATs14.1	Parco territoriale naturalistico del Bosco Mammone		Extraurbano	
07I	6007	3103506	21434	P3	ATs14.1	Parco territoriale naturalistico del Bosco Mammone		Extraurbano	
07I	6007	3103506	1983	P3	ATs14.1	Parco territoriale naturalistico del Bosco Mammone		Extraurbano	
08D	6007	3103506	1812	P3	ATs14.1	Parco territoriale naturalistico del Bosco Mammone		Extraurbano	
08D	6007	3103506	221	P3	ATs14.1	Parco territoriale naturalistico del Bosco Mammone		Extraurbano	
08D	6007	3103506	1932	P3	ATs14.1	Parco territoriale naturalistico del Bosco Mammone		Extraurbano	
08D	6007	3103506	768	P3	ATs14.1	Parco territoriale naturalistico del Bosco Mammone		Extraurbano	
08D	6007	3103506	9188	P3	ATs14.1	Parco territoriale naturalistico del Bosco Mammone		Extraurbano	
08D	6007	3103506	7153	P3	ATs14.1	Parco territoriale naturalistico del Bosco Mammone		Extraurbano	
08D	6007	3103506	8178	P3	ATs14.1	Parco territoriale naturalistico del Bosco Mammone		Extraurbano	

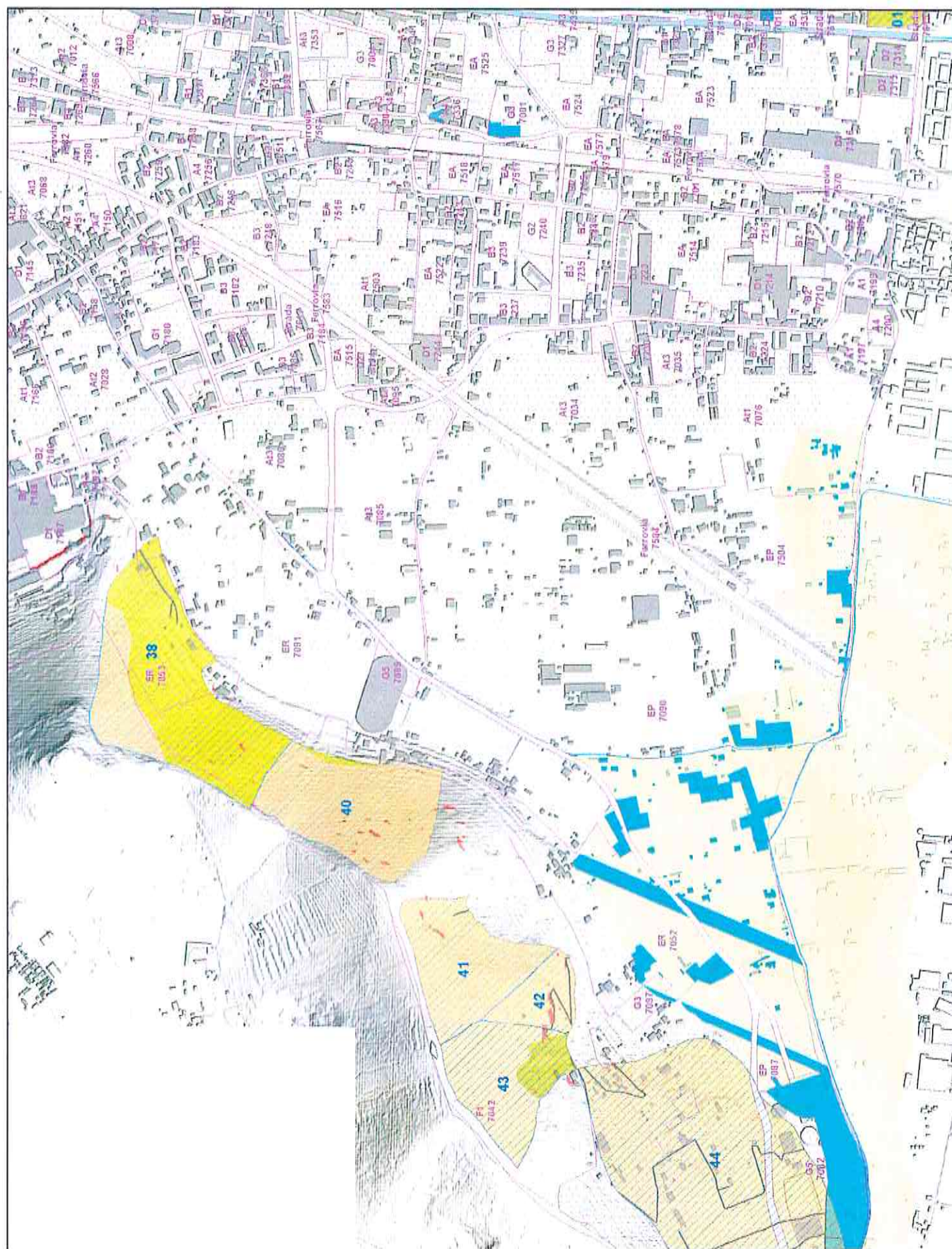
Correlazione tra le disposizioni programmatiche del P.U.C. e le classi di pericolosità del P.S.A.I. (frane e trasporto solido)							
Ambito geomorfologico	ID poligono disp. prog.	A Poligono (m ²)	A Poligono in P.Fr. (m ³)	Classe pericolosità	Ambito	Descrizione ambito disposizione programmatica	Indice
08D	6007	3103506	19156	P3	ATs14.1	Parco territoriale naturalistico del Bosco Mamnone	Extraurbano
08D	6007	3103506	1392	P4	ATs14.1	Parco territoriale naturalistico del Bosco Mamnone	Extraurbano
08D	6007	3103506	1771	P4	ATs14.1	Parco territoriale naturalistico del Bosco Mamnone	Extraurbano
08D	6007	3103506	2202	P4	ATs14.1	Parco territoriale naturalistico del Bosco Mamnone	Extraurbano
08D	6007	3103506	1245	P4	ATs14.1	Parco territoriale naturalistico del Bosco Mamnone	Extraurbano
08D	6007	3103506	6923	P4	ATs14.1	Parco territoriale naturalistico del Bosco Mamnone	Extraurbano
08D	6007	3103506	7190	P4	ATs14.1	Parco territoriale naturalistico del Bosco Mamnone	Extraurbano
08I	6007	3103506	5283	P4	ATs14.1	Parco territoriale naturalistico del Bosco Mamnone	Extraurbano
08I	6007	3103506	3696	P4	ATs14.1	Parco territoriale naturalistico del Bosco Mamnone	Extraurbano
09D	6007	3103506	284	P3	ATs14.1	Parco territoriale naturalistico del Bosco Mamnone	Extraurbano
09D	6007	3103506	581	P3	ATs14.1	Parco territoriale naturalistico del Bosco Mamnone	Extraurbano
09D	6007	3103506	321	P3	ATs14.1	Parco territoriale naturalistico del Bosco Mamnone	Extraurbano
09D	6007	3103506	761	P3	ATs14.1	Parco territoriale naturalistico del Bosco Mamnone	Extraurbano
09D	6007	3103506	9410	P3	ATs14.1	Parco territoriale naturalistico del Bosco Mamnone	Extraurbano
09D	6007	3103506	4329	P3	ATs14.1	Parco territoriale naturalistico del Bosco Mamnone	Extraurbano
09D	6007	3103506	4073	P3	ATs14.1	Parco territoriale naturalistico del Bosco Mamnone	Extraurbano
09D	6007	3103506	4612	P3	ATs14.1	Parco territoriale naturalistico del Bosco Mamnone	Extraurbano
09D	6007	3103506	2828	P3	ATs14.1	Parco territoriale naturalistico del Bosco Mamnone	Extraurbano
09D	6007	3103506	4486	P3	ATs14.1	Parco territoriale naturalistico del Bosco Mamnone	Extraurbano
09D	6007	3103506	9859	P3	ATs14.1	Parco territoriale naturalistico del Bosco Mamnone	Extraurbano
09D	6007	3103506	15622	P3	ATs14.1	Parco territoriale naturalistico del Bosco Mamnone	Extraurbano
09D	6007	3103506	794	P4	ATs14.1	Parco territoriale naturalistico del Bosco Mamnone	Extraurbano
09D	6007	3103506	618	P4	ATs14.1	Parco territoriale naturalistico del Bosco Mamnone	Extraurbano
09D	6007	3103506	1412	P4	ATs14.1	Parco territoriale naturalistico del Bosco Mamnone	Extraurbano
09D	6007	3103506	3215	P4	ATs14.1	Parco territoriale naturalistico del Bosco Mamnone	Extraurbano
09D	6007	3103506	3123	P4	ATs14.1	Parco territoriale naturalistico del Bosco Mamnone	Extraurbano
09D	6007	3103506	2919	P4	ATs14.1	Parco territoriale naturalistico del Bosco Mamnone	Extraurbano
09D	6007	3103506	9321	P4	ATs14.1	Parco territoriale naturalistico del Bosco Mamnone	Extraurbano
09D	6007	3103506	8210	P4	ATs14.1	Parco territoriale naturalistico del Bosco Mamnone	Extraurbano
09I	6007	3103506	2289	P4	ATs14.1	Parco territoriale naturalistico del Bosco Mamnone	Extraurbano
09I	6007	3103506	9306	P4	ATs14.1	Parco territoriale naturalistico del Bosco Mamnone	Extraurbano
09T	6007	3103506	6134	P3	ATs14.1	Parco territoriale naturalistico del Bosco Mamnone	Extraurbano
09T	6007	3103506	15	P3	ATs14.1	Parco territoriale naturalistico del Bosco Mamnone	Extraurbano
09T	6007	3103506	5229	P4	ATs14.1	Parco territoriale naturalistico del Bosco Mamnone	Extraurbano
09T	6007	3103506	6658	P4	ATs14.1	Parco territoriale naturalistico del Bosco Mamnone	Extraurbano
09T	6007	3103506	1237	P4	ATs14.1	Parco territoriale naturalistico del Bosco Mamnone	Extraurbano
09T	6007	3103506	713	P4	ATs14.1	Parco territoriale naturalistico del Bosco Mamnone	Extraurbano

Correlazione tra le disposizioni programmatiche del P.U.C. e le classi di pericolosità del P.S.A.I. (frane e trasporto solido)							Indice	
Ambito geomorfologico	ID poligono disp. prog.	A Poligono (m²)	A Poligono in P.Fr. (m²)	Classe pericolosità	Ambito	Descrizione ambito disposizione programmatica		
10D	6007	3103506	515	P3	ATS14.1	Parco territoriale naturalistico del Bosco Mammine	Extraurbano	Extraurbano
10D	6007	3103506	816	P3	ATS14.1	Parco territoriale naturalistico del Bosco Mammine	Extraurbano	Extraurbano
10D	6007	3103506	1353	P3	ATS14.1	Parco territoriale naturalistico del Bosco Mammine	Extraurbano	Extraurbano
10D	6007	3103506	11313	P3	ATS14.1	Parco territoriale naturalistico del Bosco Mammine	Extraurbano	Extraurbano
10D	6007	3103506	345	P3	ATS14.1	Parco territoriale naturalistico del Bosco Mammine	Extraurbano	Extraurbano
10D	6007	3103506	1227	P3	ATS14.1	Parco territoriale naturalistico del Bosco Mammine	Extraurbano	Extraurbano
10D	6007	3103506	4150	P3	ATS14.1	Parco territoriale naturalistico del Bosco Mammine	Extraurbano	Extraurbano
10D	6007	3103506	5865	P3	ATS14.1	Parco territoriale naturalistico del Bosco Mammine	Extraurbano	Extraurbano
10D	6007	3103506	13178	P3	ATS14.1	Parco territoriale naturalistico del Bosco Mammine	Extraurbano	Extraurbano
10D	6007	3103506	6208	P3	ATS14.1	Parco territoriale naturalistico del Bosco Mammine	Extraurbano	Extraurbano
10D	6007	3103506	2430	P3	ATS14.1	Parco territoriale naturalistico del Bosco Mammine	Extraurbano	Extraurbano
10D	6007	3103506	10921	P3	ATS14.1	Parco territoriale naturalistico del Bosco Mammine	Extraurbano	Extraurbano
10D	6007	3103506	10155	P3	ATS14.1	Parco territoriale naturalistico del Bosco Mammine	Extraurbano	Extraurbano
10D	6007	3103506	11690	P3	ATS14.1	Parco territoriale naturalistico del Bosco Mammine	Extraurbano	Extraurbano
10D	6007	3103506	1253	P4	ATS14.1	Parco territoriale naturalistico del Bosco Mammine	Extraurbano	Extraurbano
10D	6007	3103506	2046	P4	ATS14.1	Parco territoriale naturalistico del Bosco Mammine	Extraurbano	Extraurbano
10D	6007	3103506	2857	P4	ATS14.1	Parco territoriale naturalistico del Bosco Mammine	Extraurbano	Extraurbano
10D	6007	3103506	3113	P4	ATS14.1	Parco territoriale naturalistico del Bosco Mammine	Extraurbano	Extraurbano
10D	6007	3103506	611	P4	ATS14.1	Parco territoriale naturalistico del Bosco Mammine	Extraurbano	Extraurbano
10D	6007	3103506	212	P4	ATS14.1	Parco territoriale naturalistico del Bosco Mammine	Extraurbano	Extraurbano
10D	6007	3103506	17405	P4	ATS14.1	Parco territoriale naturalistico del Bosco Mammine	Extraurbano	Extraurbano
10D	6007	3103506	2070	P4	ATS14.1	Parco territoriale naturalistico del Bosco Mammine	Extraurbano	Extraurbano
10D	6007	3103506	26097	P4	ATS14.1	Parco territoriale naturalistico del Bosco Mammine	Extraurbano	Extraurbano
10D	6007	3103506	21951	P4	ATS14.1	Parco territoriale naturalistico del Bosco Mammine	Extraurbano	Extraurbano
10D	6007	3103506	13580	P4	ATS14.1	Parco territoriale naturalistico del Bosco Mammine	Extraurbano	Extraurbano
11D	6007	3103506	18892	P3	ATS14.1	Parco territoriale naturalistico del Bosco Mammine	Extraurbano	Extraurbano
11D	6007	3103506	2271	P3	ATS14.1	Parco territoriale naturalistico del Bosco Mammine	Extraurbano	Extraurbano
11D	6007	3103506	1160	P3	ATS14.1	Parco territoriale naturalistico del Bosco Mammine	Extraurbano	Extraurbano
11D	6007	3103506	10631	P3	ATS14.1	Parco territoriale naturalistico del Bosco Mammine	Extraurbano	Extraurbano
11D	6007	3103506	2728	P3	ATS14.1	Parco territoriale naturalistico del Bosco Mammine	Extraurbano	Extraurbano
11D	6007	3103506	14728	P3	ATS14.1	Parco territoriale naturalistico del Bosco Mammine	Extraurbano	Extraurbano
11D	6007	3103506	2232	P3	ATS14.1	Parco territoriale naturalistico del Bosco Mammine	Extraurbano	Extraurbano
11D	6007	3103506	2136	P3	ATS14.1	Parco territoriale naturalistico del Bosco Mammine	Extraurbano	Extraurbano
11D	6007	3103506	4657	P3	ATS14.1	Parco territoriale naturalistico del Bosco Mammine	Extraurbano	Extraurbano
11D	6007	3103506	19067	P3	ATS14.1	Parco territoriale naturalistico del Bosco Mammine	Extraurbano	Extraurbano
11D	6007	3103506	21277	P3	ATS14.1	Parco territoriale naturalistico del Bosco Mammine	Extraurbano	Extraurbano
11D	6007	3103506	20519	P3	ATS14.1	Parco territoriale naturalistico del Bosco Mammine	Extraurbano	Extraurbano

Correlazione tra le disposizioni programmatiche del P.U.C. e le classi di pericolosità del P.S.A.I. (frane e trasporto solido)							
Ambito geomorfologico	ID poligono disp. prog.	A Poligono (m²)	A Poligono in P.Fr. (m³)	Classe pericolosità	Ambito	Descrizione ambito disposizione programmatica	Indice
11D	6007	3103506	13475	P3	ATs14.1	Parco territoriale naturalistico del Bosco Mammoni	Extraurbano
11D	6007	3103506	8536	P3	ATs14.1	Parco territoriale naturalistico del Bosco Mammoni	Extraurbano
11D	6007	3103506	6787	P3	ATs14.1	Parco territoriale naturalistico del Bosco Mammoni	Extraurbano
11D	6007	3103506	58201	P3	ATs14.1	Parco territoriale naturalistico del Bosco Mammoni	Extraurbano
11D	6007	3103506	101835	P3	ATs14.1	Parco territoriale naturalistico del Bosco Mammoni	Extraurbano
11D	6007	3103506	4708	P3	ATs14.1	Parco territoriale naturalistico del Bosco Mammoni	Extraurbano
11D	6007	3103506	2113	P3	ATs14.1	Parco territoriale naturalistico del Bosco Mammoni	Extraurbano
11D	6007	3103506	42405	P3	ATs14.1	Parco territoriale naturalistico del Bosco Mammoni	Extraurbano
11D	6007	3103506	5863	P3	ATs14.1	Parco territoriale naturalistico del Bosco Mammoni	Extraurbano
11D	6007	3103506	15169	P3	ATs14.1	Parco territoriale naturalistico del Bosco Mammoni	Extraurbano
11D	6007	3103506	7228	P3	ATs14.1	Parco territoriale naturalistico del Bosco Mammoni	Extraurbano
11D	6007	3103506	39652	P3	ATs14.1	Parco territoriale naturalistico del Bosco Mammoni	Extraurbano
11D	6007	3103506	22779	P3	ATs14.1	Parco territoriale naturalistico del Bosco Mammoni	Extraurbano
11D	6007	3103506	4741	P4	ATs14.1	Parco territoriale naturalistico del Bosco Mammoni	Extraurbano
11D	6007	3103506	4439	P4	ATs14.1	Parco territoriale naturalistico del Bosco Mammoni	Extraurbano
11D	6007	3103506	566	P4	ATs14.1	Parco territoriale naturalistico del Bosco Mammoni	Extraurbano
11D	6007	3103506	2016	P4	ATs14.1	Parco territoriale naturalistico del Bosco Mammoni	Extraurbano
11D	6007	3103506	2251	P4	ATs14.1	Parco territoriale naturalistico del Bosco Mammoni	Extraurbano
11D	6007	3103506	1335	P4	ATs14.1	Parco territoriale naturalistico del Bosco Mammoni	Extraurbano
11D	6007	3103506	1833	P4	ATs14.1	Parco territoriale naturalistico del Bosco Mammoni	Extraurbano
11D	6007	3103506	572	P4	ATs14.1	Parco territoriale naturalistico del Bosco Mammoni	Extraurbano
11D	6007	3103506	345	P4	ATs14.1	Parco territoriale naturalistico del Bosco Mammoni	Extraurbano
11D	6007	3103506	8336	P4	ATs14.1	Parco territoriale naturalistico del Bosco Mammoni	Extraurbano
11D	6007	3103506	922	P4	ATs14.1	Parco territoriale naturalistico del Bosco Mammoni	Extraurbano
11D	6007	3103506	2090	P4	ATs14.1	Parco territoriale naturalistico del Bosco Mammoni	Extraurbano
11D	6007	3103506	3764	P4	ATs14.1	Parco territoriale naturalistico del Bosco Mammoni	Extraurbano
11D	6007	3103506	1774	P4	ATs14.1	Parco territoriale naturalistico del Bosco Mammoni	Extraurbano
11D	6007	3103506	28779	P4	ATs14.1	Parco territoriale naturalistico del Bosco Mammoni	Extraurbano
11D	6007	3103506	1986	P4	ATs14.1	Parco territoriale naturalistico del Bosco Mammoni	Extraurbano
11D	6007	3103506	2359	P4	ATs14.1	Parco territoriale naturalistico del Bosco Mammoni	Extraurbano
11D	6007	3103506	1261	P4	ATs14.1	Parco territoriale naturalistico del Bosco Mammoni	Extraurbano
11D	6007	3103506	11116	P4	ATs14.1	Parco territoriale naturalistico del Bosco Mammoni	Extraurbano
11D	6007	3103506	7319	P4	ATs14.1	Parco territoriale naturalistico del Bosco Mammoni	Extraurbano
11D	6007	3103506	11095	P4	ATs14.1	Parco territoriale naturalistico del Bosco Mammoni	Extraurbano
11D	6007	3103506	3443	P4	ATs14.1	Parco territoriale naturalistico del Bosco Mammoni	Extraurbano
11D	6007	3103506	11180	P4	ATs14.1	Parco territoriale naturalistico del Bosco Mammoni	Extraurbano
11D	6007	3103506	7605	P4	ATs14.1	Parco territoriale naturalistico del Bosco Mammoni	Extraurbano

Correlazione tra le disposizioni programmatiche del P.U.C. e le classi di pericolosità del P.S.A.I. (frane e trasporto solido)								
Ambito geomorfologico	ID poligono disp. prog.	A Poligono (m²)	A Poligono in P.Fr. (m²)	Classe pericolosità	Ambito	Descrizione ambito disposizione programmatica		Indice
11I	6007	3103506	7800	P4	ATS14.1	Parco territoriale naturalistico del Bosco Mammone		Extraurbano
11I	6007	3103506	3678	P4	ATS14.1	Parco territoriale naturalistico del Bosco Mammone		Extraurbano
11I	6007	3103506	5674	P4	ATS14.1	Parco territoriale naturalistico del Bosco Mammone		Extraurbano
11I	6007	3103506	1555	P4	ATS14.1	Parco territoriale naturalistico del Bosco Mammone		Extraurbano
11I	6007	3103506	107	P4	ATS14.1	Parco territoriale naturalistico del Bosco Mammone		Extraurbano
11I	6007	3103506	202	P4	ATS14.1	Parco territoriale naturalistico del Bosco Mammone		Extraurbano
11I	6007	3103506	26223	P4	ATS14.1	Parco territoriale naturalistico del Bosco Mammone		Extraurbano
11I	6007	3103506	4645	P4IP3	ATS14.1	Parco territoriale naturalistico del Bosco Mammone		Extraurbano
11I	6007	3103506	672	P4IP3	ATS14.1	Parco territoriale naturalistico del Bosco Mammone		Extraurbano
11I	6007	3103506	384	P4IP3	ATS14.1	Parco territoriale naturalistico del Bosco Mammone		Extraurbano
11I	6007	3103506	3454	P4IP3	ATS14.1	Parco territoriale naturalistico del Bosco Mammone		Extraurbano
11I	6007	3103506	1153	P4IP3	ATS14.1	Parco territoriale naturalistico del Bosco Mammone		Extraurbano
11I	6007	3103506	370	P4IP3	ATS14.1	Parco territoriale naturalistico del Bosco Mammone		Extraurbano
11I	6007	3103506	268	P4IP3	ATS14.1	Parco territoriale naturalistico del Bosco Mammone		Extraurbano
12D	6007	3103506	9861	P3	ATS14.1	Parco territoriale naturalistico del Bosco Mammone		Extraurbano
12D	6007	3103506	67636	P3	ATS14.1	Parco territoriale naturalistico del Bosco Mammone		Extraurbano
12D	6007	3103506	1255	P3	ATS14.1	Parco territoriale naturalistico del Bosco Mammone		Extraurbano
12D	6007	3103506	4216	P4	ATS14.1	Parco territoriale naturalistico del Bosco Mammone		Extraurbano
12D	6007	3103506	3012	P4	ATS14.1	Parco territoriale naturalistico del Bosco Mammone		Extraurbano
12D	6007	3103506	6568	P4	ATS14.1	Parco territoriale naturalistico del Bosco Mammone		Extraurbano
12D	6007	3103506	175	P4	ATS14.1	Parco territoriale naturalistico del Bosco Mammone		Extraurbano
12D	6007	3103506	7302	P4	ATS14.1	Parco territoriale naturalistico del Bosco Mammone		Extraurbano
12I	6007	3103506	279	P3IP3	ATS14.1	Parco territoriale naturalistico del Bosco Mammone		Extraurbano
12I	6007	3103506	5	P4	ATS14.1	Parco territoriale naturalistico del Bosco Mammone		Extraurbano
12I	6007	3103506	1949	P4	ATS14.1	Parco territoriale naturalistico del Bosco Mammone		Extraurbano
12I	6007	3103506	390	P4IP3	ATS14.1	Parco territoriale naturalistico del Bosco Mammone		Extraurbano
CR	6007	3103506	1890	P3	ATS14.1	Parco territoriale naturalistico del Bosco Mammone		Extraurbano
CR	6007	3103506	2393	P3	ATS14.1	Parco territoriale naturalistico del Bosco Mammone		Extraurbano
O1D	6008	1649696	16	P3	ATS14.2	Parco territoriale naturalistico delle creste dei Monti Lattari		Extraurbano
O1D	6008	1649696	39414	P3	ATS14.2	Parco territoriale naturalistico delle creste dei Monti Lattari		Extraurbano
O1D	6008	1649696	2798	P3	ATS14.2	Parco territoriale naturalistico delle creste dei Monti Lattari		Extraurbano
O1D	6008	1649696	873	P3	ATS14.2	Parco territoriale naturalistico delle creste dei Monti Lattari		Extraurbano
O1D	6008	1649696	24851	P3	ATS14.2	Parco territoriale naturalistico delle creste dei Monti Lattari		Extraurbano
O1D	6008	1649696	15657	P3	ATS14.2	Parco territoriale naturalistico delle creste dei Monti Lattari		Extraurbano
O1D	6008	1649696	3886	P3	ATS14.2	Parco territoriale naturalistico delle creste dei Monti Lattari		Extraurbano
O1D	6008	1649696	119	P3	ATS14.2	Parco territoriale naturalistico delle creste dei Monti Lattari		Extraurbano
O1D	6008	1649696	1116	P3	ATS14.2	Parco territoriale naturalistico delle creste dei Monti Lattari		Extraurbano

Correlazione tra le disposizioni programmatiche del P.U.C. e le classi di pericolosità del P.S.A.I. (frane e trasporto solido)								
Ambito geomorfologico	ID poligono disp. prog.	A Poligono (m ²)	A Poligono in P.Fr. (m ²)	Classe pericolosità	Ambito	Descrizione ambito disposizione programmatica	Indice	
01D	6008	1649696	2426	P3	ATS14.2	Parco territoriale naturalistico delle creste dei Monti Lattari	Extraurbano	
	6008	1649696	4628	P3	ATS14.2	Parco territoriale naturalistico delle creste dei Monti Lattari	Extraurbano	
	6008	1649696	6541	P3	ATS14.2	Parco territoriale naturalistico delle creste dei Monti Lattari	Extraurbano	
01D	6008	1649696	1168	P3	ATS14.2	Parco territoriale naturalistico delle creste dei Monti Lattari	Extraurbano	
	6008	1649696	7353	P3	ATS14.2	Parco territoriale naturalistico delle creste dei Monti Lattari	Extraurbano	
	01D	6008	1649696	4941	P3	ATS14.2	Parco territoriale naturalistico delle creste dei Monti Lattari	Extraurbano
01D	6008	1649696	15536	P3	ATS14.2	Parco territoriale naturalistico delle creste dei Monti Lattari	Extraurbano	
	01D	6008	1649696	45843	P3	ATS14.2	Parco territoriale naturalistico delle creste dei Monti Lattari	Extraurbano
	01D	6008	1649696	3706	P3	ATS14.2	Parco territoriale naturalistico delle creste dei Monti Lattari	Extraurbano
01D	6008	1649696	7614	P3	ATS14.2	Parco territoriale naturalistico delle creste dei Monti Lattari	Extraurbano	
	01D	6008	1649696	3662	P3	ATS14.2	Parco territoriale naturalistico delle creste dei Monti Lattari	Extraurbano
	01D	6008	1649696	18078	P3	ATS14.2	Parco territoriale naturalistico delle creste dei Monti Lattari	Extraurbano
01D	6008	1649696	4048	P3	ATS14.2	Parco territoriale naturalistico delle creste dei Monti Lattari	Extraurbano	
	01D	6008	1649696	12404	P3	ATS14.2	Parco territoriale naturalistico delle creste dei Monti Lattari	Extraurbano
	01D	6008	1649696	20880	P3	ATS14.2	Parco territoriale naturalistico delle creste dei Monti Lattari	Extraurbano
01D	6008	1649696	35903	P3	ATS14.2	Parco territoriale naturalistico delle creste dei Monti Lattari	Extraurbano	
	01D	6008	1649696	15079	P3	ATS14.2	Parco territoriale naturalistico delle creste dei Monti Lattari	Extraurbano
	01D	6008	1649696	84	P3/P3	ATS14.2	Parco territoriale naturalistico delle creste dei Monti Lattari	Extraurbano
01D	6008	1649696	767	P4	ATS14.2	Parco territoriale naturalistico delle creste dei Monti Lattari	Extraurbano	
	01D	6008	1649696	200	P4	ATS14.2	Parco territoriale naturalistico delle creste dei Monti Lattari	Extraurbano
	01D	6008	1649696	1082	P4	ATS14.2	Parco territoriale naturalistico delle creste dei Monti Lattari	Extraurbano
01D	6008	1649696	152	P4	ATS14.2	Parco territoriale naturalistico delle creste dei Monti Lattari	Extraurbano	
	01D	6008	1649696	1135	P4	ATS14.2	Parco territoriale naturalistico delle creste dei Monti Lattari	Extraurbano
	01D	6008	1649696	184	P4	ATS14.2	Parco territoriale naturalistico delle creste dei Monti Lattari	Extraurbano
01D	6008	1649696	349	P4	ATS14.2	Parco territoriale naturalistico delle creste dei Monti Lattari	Extraurbano	
	01D	6008	1649696	767	P4	ATS14.2	Parco territoriale naturalistico delle creste dei Monti Lattari	Extraurbano
	01D	6008	1649696	2070	P4	ATS14.2	Parco territoriale naturalistico delle creste dei Monti Lattari	Extraurbano
01D	6008	1649696	118	P4	ATS14.2	Parco territoriale naturalistico delle creste dei Monti Lattari	Extraurbano	
	01D	6008	1649696	868	P4	ATS14.2	Parco territoriale naturalistico delle creste dei Monti Lattari	Extraurbano
	01D	6008	1649696	871	P4	ATS14.2	Parco territoriale naturalistico delle creste dei Monti Lattari	Extraurbano
01D	6008	1649696	184	P4	ATS14.2	Parco territoriale naturalistico delle creste dei Monti Lattari	Extraurbano	
	01D	6008	1649696	2203	P4	ATS14.2	Parco territoriale naturalistico delle creste dei Monti Lattari	Extraurbano
	01D	6008	1649696	1342	P4	ATS14.2	Parco territoriale naturalistico delle creste dei Monti Lattari	Extraurbano
01D	6008	1649696	1621	P4	ATS14.2	Parco territoriale naturalistico delle creste dei Monti Lattari	Extraurbano	
	01D	6008	1649696	809	P4	ATS14.2	Parco territoriale naturalistico delle creste dei Monti Lattari	Extraurbano
	01D	6008	1649696	3916	P4	ATS14.2	Parco territoriale naturalistico delle creste dei Monti Lattari	Extraurbano
01D	6008	1649696	765	P4	ATS14.2	Parco territoriale naturalistico delle creste dei Monti Lattari	Extraurbano	

Correlazione tra le disposizioni programmatiche del P.U.C. e le classi di pericolosità del P.S.I. (frane e trasporto solido)							Indice	
Ambito geomorfologico	ID poligono disp. prog.	A Poligono in P.Fr. (m ²)	A Poligono in P.Fr. (m ³)	Classe pericolosità	Ambito	Descrizione ambito disposizione programmatica		
01D	6008	1649696	3663	P4	ATS14.2	Parco territoriale naturalistico delle creste dei Monti Lattari	Extraurbano	
01D	6008	1649696	11305	P4	ATS14.2	Parco territoriale naturalistico delle creste dei Monti Lattari	Extraurbano	
01D	6008	1649696	8345	P4	ATS14.2	Parco territoriale naturalistico delle creste dei Monti Lattari	Extraurbano	
01D	6008	1649696	3031	P4	ATS14.2	Parco territoriale naturalistico delle creste dei Monti Lattari	Extraurbano	
01D	6008	1649696	4980	P4	ATS14.2	Parco territoriale naturalistico delle creste dei Monti Lattari	Extraurbano	
01D	6008	1649696	3516	P4	ATS14.2	Parco territoriale naturalistico delle creste dei Monti Lattari	Extraurbano	
01D	6008	1649696	5159	P4	ATS14.2	Parco territoriale naturalistico delle creste dei Monti Lattari	Extraurbano	
01D	6008	1649696	3088	P4	ATS14.2	Parco territoriale naturalistico delle creste dei Monti Lattari	Extraurbano	
01D	6008	1649696	7444	P4	ATS14.2	Parco territoriale naturalistico delle creste dei Monti Lattari	Extraurbano	
01D	6008	1649696	2765	P4	ATS14.2	Parco territoriale naturalistico delle creste dei Monti Lattari	Extraurbano	
01D	6008	1649696	9301	P4	ATS14.2	Parco territoriale naturalistico delle creste dei Monti Lattari	Extraurbano	
01D	6008	1649696	5243	P4	ATS14.2	Parco territoriale naturalistico delle creste dei Monti Lattari	Extraurbano	
01T	6008	1649696	2024	IP3	ATS14.2	Parco territoriale naturalistico delle creste dei Monti Lattari	Extraurbano	
01T	6008	1649696	10649	P4	ATS14.2	Parco territoriale naturalistico delle creste dei Monti Lattari	Extraurbano	
01T	6008	1649696	482	P4	ATS14.2	Parco territoriale naturalistico delle creste dei Monti Lattari	Extraurbano	
01T	6008	1649696	2531	P4	ATS14.2	Parco territoriale naturalistico delle creste dei Monti Lattari	Extraurbano	
01T	6008	1649696	572	P4IP3	ATS14.2	Parco territoriale naturalistico delle creste dei Monti Lattari	Extraurbano	
02D	6008	1649696	68377	P3	ATS14.2	Parco territoriale naturalistico delle creste dei Monti Lattari	Extraurbano	
02D	6008	1649696	1440	P3	ATS14.2	Parco territoriale naturalistico delle creste dei Monti Lattari	Extraurbano	
02D	6008	1649696	808	P3	ATS14.2	Parco territoriale naturalistico delle creste dei Monti Lattari	Extraurbano	
02D	6008	1649696	21084	P3	ATS14.2	Parco territoriale naturalistico delle creste dei Monti Lattari	Extraurbano	
02D	6008	1649696	11295	P3	ATS14.2	Parco territoriale naturalistico delle creste dei Monti Lattari	Extraurbano	
02D	6008	1649696	695	P3IP3	ATS14.2	Parco territoriale naturalistico delle creste dei Monti Lattari	Extraurbano	
02D	6008	1649696	1012	P4	ATS14.2	Parco territoriale naturalistico delle creste dei Monti Lattari	Extraurbano	
02D	6008	1649696	1112	P4	ATS14.2	Parco territoriale naturalistico delle creste dei Monti Lattari	Extraurbano	
02D	6008	1649696	11606	P4	ATS14.2	Parco territoriale naturalistico delle creste dei Monti Lattari	Extraurbano	
02D	6008	1649696	3004	P4	ATS14.2	Parco territoriale naturalistico delle creste dei Monti Lattari	Extraurbano	
02D	6008	1649696	2687	P4	ATS14.2	Parco territoriale naturalistico delle creste dei Monti Lattari	Extraurbano	
02D	6008	1649696	6483	P4	ATS14.2	Parco territoriale naturalistico delle creste dei Monti Lattari	Extraurbano	
02D	6008	1649696	3782	P4	ATS14.2	Parco territoriale naturalistico delle creste dei Monti Lattari	Extraurbano	
02I	6008	1649696	18192	P4	ATS14.2	Parco territoriale naturalistico delle creste dei Monti Lattari	Extraurbano	
02I	6008	1649696	8109	P4	ATS14.2	Parco territoriale naturalistico delle creste dei Monti Lattari	Extraurbano	
02T	6008	1649696	892	IP3	ATS14.2	Parco territoriale naturalistico delle creste dei Monti Lattari	Extraurbano	
02T	6008	1649696	5838	P4	ATS14.2	Parco territoriale naturalistico delle creste dei Monti Lattari	Extraurbano	
02T	6008	1649696	1004	P4	ATS14.2	Parco territoriale naturalistico delle creste dei Monti Lattari	Extraurbano	
02T	6008	1649696	380	P4	ATS14.2	Parco territoriale naturalistico delle creste dei Monti Lattari	Extraurbano	
02T	6008	1649696	4443	P4IP3	ATS14.2	Parco territoriale naturalistico delle creste dei Monti Lattari	Extraurbano	

Correlazione tra le disposizioni programmatiche del P.U.C. e le classi di pericolosità del P.S.I. (frane e trasporto solido)							
Ambito geomorfologico	ID poligono disp. prog.	A Poligono [m ²]	A Poligono in P.Fr. [m ²]	Classe pericolosità	Ambito	Descrizione ambito disposizione programmatica	Indice
02T	6008	1649696	2530	P4P3	ATs14.2	Parco territoriale naturalistico delle creste dei Monti Lattari	Extraurbano
02T	6008	1649696	1503	P4P3	ATs14.2	Parco territoriale naturalistico delle creste dei Monti Lattari	Extraurbano
02T	6008	1649696	44	P4P3	ATs14.2	Parco territoriale naturalistico delle creste dei Monti Lattari	Extraurbano
03D	6008	1649696	88926	P3	ATs14.2	Parco territoriale naturalistico delle creste dei Monti Lattari	Extraurbano
03I	6008	1649696	68891	P3	ATs14.2	Parco territoriale naturalistico delle creste dei Monti Lattari	Extraurbano
04D	6008	1649696	5423	P3	ATs14.2	Parco territoriale naturalistico delle creste dei Monti Lattari	Extraurbano
04D	6008	1649696	945	P3	ATs14.2	Parco territoriale naturalistico delle creste dei Monti Lattari	Extraurbano
04D	6008	1649696	1210	P3	ATs14.2	Parco territoriale naturalistico delle creste dei Monti Lattari	Extraurbano
04D	6008	1649696	2560	P3	ATs14.2	Parco territoriale naturalistico delle creste dei Monti Lattari	Extraurbano
04D	6008	1649696	2485	P3	ATs14.2	Parco territoriale naturalistico delle creste dei Monti Lattari	Extraurbano
04D	6008	1649696	1611	P3	ATs14.2	Parco territoriale naturalistico delle creste dei Monti Lattari	Extraurbano
04D	6008	1649696	70200	P3	ATs14.2	Parco territoriale naturalistico delle creste dei Monti Lattari	Extraurbano
04D	6008	1649696	882	P3	ATs14.2	Parco territoriale naturalistico delle creste dei Monti Lattari	Extraurbano
04D	6008	1649696	1042	P3	ATs14.2	Parco territoriale naturalistico delle creste dei Monti Lattari	Extraurbano
04D	6008	1649696	4692	P3	ATs14.2	Parco territoriale naturalistico delle creste dei Monti Lattari	Extraurbano
04D	6008	1649696	1157	P3	ATs14.2	Parco territoriale naturalistico delle creste dei Monti Lattari	Extraurbano
04D	6008	1649696	1635	P3	ATs14.2	Parco territoriale naturalistico delle creste dei Monti Lattari	Extraurbano
04D	6008	1649696	220	P3	ATs14.2	Parco territoriale naturalistico delle creste dei Monti Lattari	Extraurbano
04D	6008	1649696	26272	P3	ATs14.2	Parco territoriale naturalistico delle creste dei Monti Lattari	Extraurbano
04D	6008	1649696	887	P3	ATs14.2	Parco territoriale naturalistico delle creste dei Monti Lattari	Extraurbano
04D	6008	1649696	11577	P3	ATs14.2	Parco territoriale naturalistico delle creste dei Monti Lattari	Extraurbano
04D	6008	1649696	5358	P3	ATs14.2	Parco territoriale naturalistico delle creste dei Monti Lattari	Extraurbano
04D	6008	1649696	14091	P3	ATs14.2	Parco territoriale naturalistico delle creste dei Monti Lattari	Extraurbano
04D	6008	1649696	253	P3	ATs14.2	Parco territoriale naturalistico delle creste dei Monti Lattari	Extraurbano
04D	6008	1649696	35100	P3	ATs14.2	Parco territoriale naturalistico delle creste dei Monti Lattari	Extraurbano
04D	6008	1649696	27510	P3	ATs14.2	Parco territoriale naturalistico delle creste dei Monti Lattari	Extraurbano
04D	6008	1649696	165514	P3	ATs14.2	Parco territoriale naturalistico delle creste dei Monti Lattari	Extraurbano
04D	6008	1649696	1198	P4	ATs14.2	Parco territoriale naturalistico delle creste dei Monti Lattari	Extraurbano
04D	6008	1649696	418	P4	ATs14.2	Parco territoriale naturalistico delle creste dei Monti Lattari	Extraurbano
04D	6008	1649696	510	P4	ATs14.2	Parco territoriale naturalistico delle creste dei Monti Lattari	Extraurbano
04D	6008	1649696	1170	P4	ATs14.2	Parco territoriale naturalistico delle creste dei Monti Lattari	Extraurbano
04D	6008	1649696	263	P4	ATs14.2	Parco territoriale naturalistico delle creste dei Monti Lattari	Extraurbano
04D	6008	1649696	3263	P4	ATs14.2	Parco territoriale naturalistico delle creste dei Monti Lattari	Extraurbano
04D	6008	1649696	6409	P4	ATs14.2	Parco territoriale naturalistico delle creste dei Monti Lattari	Extraurbano
04D	6008	1649696	213	P4	ATs14.2	Parco territoriale naturalistico delle creste dei Monti Lattari	Extraurbano
04D	6008	1649696	1930	P4	ATs14.2	Parco territoriale naturalistico delle creste dei Monti Lattari	Extraurbano
04D	6008	1649696	532	P4	ATs14.2	Parco territoriale naturalistico delle creste dei Monti Lattari	Extraurbano

Correlazione tra le disposizioni programmatiche del P.U.C. e le classi di pericolosità del P.S.A.I. (frane e trasporto solido)									
Ambito geomorfologico	ID poligono disp. prog.	A Poligono [m ²]	A Poligono in P.Fr. [m ²]	Classe pericolosità	Ambito	Descrizione ambito disposizione programmatica			Indice
04D	6008	1649696	10002	P4	ATS14.2	Parco territoriale naturalistico delle creste dei Monti Lattari			Extraurbano
04D	6008	1649696	5379	P4	ATS14.2	Parco territoriale naturalistico delle creste dei Monti Lattari			Extraurbano
04D	6008	1649696	419	P4	ATS14.2	Parco territoriale naturalistico delle creste dei Monti Lattari			Extraurbano
04D	6008	1649696	1594	P4	ATS14.2	Parco territoriale naturalistico delle creste dei Monti Lattari			Extraurbano
04D	6008	1649696	2005	P4	ATS14.2	Parco territoriale naturalistico delle creste dei Monti Lattari			Extraurbano
04D	6008	1649696	2819	P4	ATS14.2	Parco territoriale naturalistico delle creste dei Monti Lattari			Extraurbano
04D	6008	1649696	1190	P4	ATS14.2	Parco territoriale naturalistico delle creste dei Monti Lattari			Extraurbano
04D	6008	1649696	4250	P4	ATS14.2	Parco territoriale naturalistico delle creste dei Monti Lattari			Extraurbano
04D	6008	1649696	2937	P4	ATS14.2	Parco territoriale naturalistico delle creste dei Monti Lattari			Extraurbano
04D	6008	1649696	852	P4	ATS14.2	Parco territoriale naturalistico delle creste dei Monti Lattari			Extraurbano
04D	6008	1649696	16085	P4	ATS14.2	Parco territoriale naturalistico delle creste dei Monti Lattari			Extraurbano
04D	6008	1649696	866	P4	ATS14.2	Parco territoriale naturalistico delle creste dei Monti Lattari			Extraurbano
04D	6008	1649696	1292	P4	ATS14.2	Parco territoriale naturalistico delle creste dei Monti Lattari			Extraurbano
04D	6008	1649696	4965	P4	ATS14.2	Parco territoriale naturalistico delle creste dei Monti Lattari			Extraurbano
04D	6008	1649696	31211	P4	ATS14.2	Parco territoriale naturalistico delle creste dei Monti Lattari			Extraurbano
04D	6008	1649696	5254	P4	ATS14.2	Parco territoriale naturalistico delle creste dei Monti Lattari			Extraurbano
04D	6008	1649696	26188	P4	ATS14.2	Parco territoriale naturalistico delle creste dei Monti Lattari			Extraurbano
04D	6008	1649696	2491	P4	ATS14.2	Parco territoriale naturalistico delle creste dei Monti Lattari			Extraurbano
04D	6008	1649696	2654	P4	ATS14.2	Parco territoriale naturalistico delle creste dei Monti Lattari			Extraurbano
04D	6008	1649696	1365	P4	ATS14.2	Parco territoriale naturalistico delle creste dei Monti Lattari			Extraurbano
04D	6008	1649696	4893	P4	ATS14.2	Parco territoriale naturalistico delle creste dei Monti Lattari			Extraurbano
04D	6008	1649696	771	P4	ATS14.2	Parco territoriale naturalistico delle creste dei Monti Lattari			Extraurbano
04D	6008	1649696	0	P4	ATS14.2	Parco territoriale naturalistico delle creste dei Monti Lattari			Extraurbano
04D	6008	1649696	16310	P4	ATS14.2	Parco territoriale naturalistico delle creste dei Monti Lattari			Extraurbano
04T	6008	1649696	837	IP3	ATS14.2	Parco territoriale naturalistico delle creste dei Monti Lattari			Extraurbano
04T	6008	1649696	1032	IP3	ATS14.2	Parco territoriale naturalistico delle creste dei Monti Lattari			Extraurbano
04T	6008	1649696	206	IP3	ATS14.2	Parco territoriale naturalistico delle creste dei Monti Lattari			Extraurbano
04T	6008	1649696	344	IP3	ATS14.2	Parco territoriale naturalistico delle creste dei Monti Lattari			Extraurbano
04T	6008	1649696	576	PI/P3	ATS14.2	Parco territoriale naturalistico delle creste dei Monti Lattari			Extraurbano
04T	6008	1649696	181	PI/P3	ATS14.2	Parco territoriale naturalistico delle creste dei Monti Lattari			Extraurbano
04T	6008	1649696	833	P4	ATS14.2	Parco territoriale naturalistico delle creste dei Monti Lattari			Extraurbano
04T	6008	1649696	77	P4	ATS14.2	Parco territoriale naturalistico delle creste dei Monti Lattari			Extraurbano
04T	6008	1649696	886	P4	ATS14.2	Parco territoriale naturalistico delle creste dei Monti Lattari			Extraurbano
04T	6008	1649696	165	P4	ATS14.2	Parco territoriale naturalistico delle creste dei Monti Lattari			Extraurbano
04T	6008	1649696	439	PI/P3	ATS14.2	Parco territoriale naturalistico delle creste dei Monti Lattari			Extraurbano
04T	6008	1649696	340	PI/P3	ATS14.2	Parco territoriale naturalistico delle creste dei Monti Lattari			Extraurbano
04T	6008	1649696	416	PI/P3	ATS14.2	Parco territoriale naturalistico delle creste dei Monti Lattari			Extraurbano

Correlazione tra le disposizioni programmatiche del P.U.C. e le classi di pericolosità del P.S.A.I. (frane e trasporto solido)							
Ambito geomorfologico	ID poligono disp. prog.	A Poligono [m ²]	A Poligono in P.Fr. [m ²]	Classe pericolosità	Ambito	Descrizione ambito disposizione programmatica	Indice
04T	6008	1649696	167	P4P3	ATS14.2	Parco territoriale naturalistico delle creste dei Monti Lattari	Extraurbano
	6008	1649696	144	P4P3	ATS14.2	Parco territoriale naturalistico delle creste dei Monti Lattari	Extraurbano
	6008	1649696	137	P4P3	ATS14.2	Parco territoriale naturalistico delle creste dei Monti Lattari	Extraurbano
	6008	1649696	2213	P4P3	ATS14.2	Parco territoriale naturalistico delle creste dei Monti Lattari	Extraurbano
04T	6008	1649696	2496	P4P3	ATS14.2	Parco territoriale naturalistico delle creste dei Monti Lattari	Extraurbano
	6008	1649696	10386	P4P3	ATS14.2	Parco territoriale naturalistico delle creste dei Monti Lattari	Extraurbano
	6008	1649696	10	P4P3	ATS14.2	Parco territoriale naturalistico delle creste dei Monti Lattari	Extraurbano
	6008	1649696	954	P4P3	ATS14.2	Parco territoriale naturalistico delle creste dei Monti Lattari	Extraurbano
05D	6008	1649696	382	P3	ATS14.2	Parco territoriale naturalistico delle creste dei Monti Lattari	Extraurbano
	6008	1649696	2175	P3	ATS14.2	Parco territoriale naturalistico delle creste dei Monti Lattari	Extraurbano
	6008	1649696	6385	P3	ATS14.2	Parco territoriale naturalistico delle creste dei Monti Lattari	Extraurbano
	6009	397772	377	P3	ATS14.3	Parco territoriale storico-naturalistico del Castello della Rocca con il Comune di Roccapiemonte	Extraurbano
38I	6009	397772	38681	P3	ATS14.3	Parco territoriale storico-naturalistico del Castello della Rocca con il Comune di Roccapiemonte	Extraurbano
	6009	397772	377	P3	ATS14.3	Parco territoriale storico-naturalistico del Castello della Rocca con il Comune di Roccapiemonte	Extraurbano
	6009	397772	22101	P3	ATS14.3	Parco territoriale storico-naturalistico del Castello della Rocca con il Comune di Roccapiemonte	Extraurbano
	6009	397772	51081	P3	ATS14.3	Parco territoriale storico-naturalistico del Castello della Rocca con il Comune di Roccapiemonte	Extraurbano
40I	6009	397772	1525	P3	ATS14.3	Parco territoriale storico-naturalistico del Castello della Rocca con il Comune di Roccapiemonte	Extraurbano
	6009	397772	8868	P3	ATS14.3	Parco territoriale storico-naturalistico del Castello della Rocca con il Comune di Roccapiemonte	Extraurbano
	6009	397772	44697	P3	ATS14.3	Parco territoriale storico-naturalistico del Castello della Rocca con il Comune di Roccapiemonte	Extraurbano
	6009	397772	19887	P3	ATS14.3	Parco territoriale storico-naturalistico del Castello della Rocca con il Comune di Roccapiemonte	Extraurbano
43D	6009	397772	41500	P3	ATS14.3	Parco territoriale storico-naturalistico del Castello della Rocca con il Comune di Roccapiemonte	Extraurbano
	6009	397772	10670	P4	ATS14.3	Parco territoriale storico-naturalistico del Castello della Rocca con il Comune di Roccapiemonte	Extraurbano
	6009	397772	1850	P3	ATS14.3	Parco territoriale storico-naturalistico del Castello della Rocca con il Comune di Roccapiemonte	Extraurbano
	6010	1547877	2057	IP3	ATS14.4	Parco territoriale storico-naturalistico delle torri del gioco dei colombi con il comune di Cava de' Tirreni	Extraurbano
13I	6010	1547877	210	IP3	ATS14.4	Parco territoriale storico-naturalistico delle torri del gioco dei colombi con il comune di Cava de' Tirreni	Extraurbano
	6010	1547877	67	IP3	ATS14.4	Parco territoriale storico-naturalistico delle torri del gioco dei colombi con il comune di Cava de' Tirreni	Extraurbano
	6010	1547877	38	IP3	ATS14.4	Parco territoriale storico-naturalistico delle torri del gioco dei colombi con il comune di Cava de' Tirreni	Extraurbano
	6010	1547877	594	IP3	ATS14.4	Parco territoriale storico-naturalistico delle torri del gioco dei colombi con il comune di Cava de' Tirreni	Extraurbano
13I	6010	1547877	19	IP3	ATS14.4	Parco territoriale storico-naturalistico delle torri del gioco dei colombi con il comune di Cava de' Tirreni	Extraurbano
	6010	1547877	140	IP3	ATS14.4	Parco territoriale storico-naturalistico delle torri del gioco dei colombi con il comune di Cava de' Tirreni	Extraurbano
	6010	1547877	15	IP3	ATS14.4	Parco territoriale storico-naturalistico delle torri del gioco dei colombi con il comune di Cava de' Tirreni	Extraurbano
	6010	1547877	514	IP3	ATS14.4	Parco territoriale storico-naturalistico delle torri del gioco dei colombi con il comune di Cava de' Tirreni	Extraurbano
13I	6010	1547877	68	IP3	ATS14.4	Parco territoriale storico-naturalistico delle torri del gioco dei colombi con il comune di Cava de' Tirreni	Extraurbano
	6010	1547877	1967	IP3	ATS14.4	Parco territoriale storico-naturalistico delle torri del gioco dei colombi con il comune di Cava de' Tirreni	Extraurbano
	6010	1547877	0	IP3	ATS14.4	Parco territoriale storico-naturalistico delle torri del gioco dei colombi con il comune di Cava de' Tirreni	Extraurbano
	6010	1547877	7733	P3	ATS14.4	Parco territoriale storico-naturalistico delle torri del gioco dei colombi con il comune di Cava de' Tirreni	Extraurbano
13I	6010	1547877	2	P3	ATS14.4	Parco territoriale storico-naturalistico delle torri del gioco dei colombi con il comune di Cava de' Tirreni	Extraurbano

Correlazione tra le disposizioni programmatiche del P.U.C. e le classi di pericolosità del P.S.A.I. (frane e trasporto solido)						
Ambito geomorfologico	ID poligono disp. prog.	A Poligono (m ²)	A Poligono in P.Fr. (m ³)	Classe pericolosità	Ambito	Descrizione ambito disposizione programmatica
131	6010	1547877	82	P3	ATs14.4	Parchi territoriale storico-naturalistico delle torri del gioco dei colombi con il comune di Cava de' Tirreni
131	6010	1547877	55	P3	ATs14.4	Parchi territoriale storico-naturalistico delle torri del gioco dei colombi con il comune di Cava de' Tirreni
131	6010	1547877	375	P3	ATs14.4	Parchi territoriale storico-naturalistico delle torri del gioco dei colombi con il comune di Cava de' Tirreni
131	6010	1547877	136	P3	ATs14.4	Parchi territoriale storico-naturalistico delle torri del gioco dei colombi con il comune di Cava de' Tirreni
131	6010	1547877	830	P3	ATs14.4	Parchi territoriale storico-naturalistico delle torri del gioco dei colombi con il comune di Cava de' Tirreni
131	6010	1547877	13	P3	ATs14.4	Parchi territoriale storico-naturalistico delle torri del gioco dei colombi con il comune di Cava de' Tirreni
131	6010	1547877	1018	P3	ATs14.4	Parchi territoriale storico-naturalistico delle torri del gioco dei colombi con il comune di Cava de' Tirreni
131	6010	1547877	397	P3	ATs14.4	Parchi territoriale storico-naturalistico delle torri del gioco dei colombi con il comune di Cava de' Tirreni
131	6010	1547877	10227	P3IP3	ATs14.4	Parchi territoriale storico-naturalistico delle torri del gioco dei colombi con il comune di Cava de' Tirreni
131	6010	1547877	0	P3IP3	ATs14.4	Parchi territoriale storico-naturalistico delle torri del gioco dei colombi con il comune di Cava de' Tirreni
140	6010	1547877	5542	P3	ATs14.4	Parchi territoriale storico-naturalistico delle torri del gioco dei colombi con il comune di Cava de' Tirreni
140	6010	1547877	25562	P3	ATs14.4	Parchi territoriale storico-naturalistico delle torri del gioco dei colombi con il comune di Cava de' Tirreni
140	6010	1547877	512	P3	ATs14.4	Parchi territoriale storico-naturalistico delle torri del gioco dei colombi con il comune di Cava de' Tirreni
140	6010	1547877	258	P3	ATs14.4	Parchi territoriale storico-naturalistico delle torri del gioco dei colombi con il comune di Cava de' Tirreni
140	6010	1547877	1119	P3	ATs14.4	Parchi territoriale storico-naturalistico delle torri del gioco dei colombi con il comune di Cava de' Tirreni
140	6010	1547877	37866	P3	ATs14.4	Parchi territoriale storico-naturalistico delle torri del gioco dei colombi con il comune di Cava de' Tirreni
140	6010	1547877	595	P4	ATs14.4	Parchi territoriale storico-naturalistico delle torri del gioco dei colombi con il comune di Cava de' Tirreni
140	6010	1547877	1389	P4	ATs14.4	Parchi territoriale storico-naturalistico delle torri del gioco dei colombi con il comune di Cava de' Tirreni
141	6010	1547877	5252	P3	ATs14.4	Parchi territoriale storico-naturalistico delle torri del gioco dei colombi con il comune di Cava de' Tirreni
141	6010	1547877	4320	P3	ATs14.4	Parchi territoriale storico-naturalistico delle torri del gioco dei colombi con il comune di Cava de' Tirreni
141	6010	1547877	65679	P3	ATs14.4	Parchi territoriale storico-naturalistico delle torri del gioco dei colombi con il comune di Cava de' Tirreni
150	6010	1547877	74862	P3	ATs14.4	Parchi territoriale storico-naturalistico delle torri del gioco dei colombi con il comune di Cava de' Tirreni
160	6010	1547877	18731	P3	ATs14.4	Parchi territoriale storico-naturalistico delle torri del gioco dei colombi con il comune di Cava de' Tirreni
160	6010	1547877	25803	P3	ATs14.4	Parchi territoriale storico-naturalistico delle torri del gioco dei colombi con il comune di Cava de' Tirreni
160	6010	1547877	11449	P3	ATs14.4	Parchi territoriale storico-naturalistico delle torri del gioco dei colombi con il comune di Cava de' Tirreni
160	6010	1547877	4557	P4	ATs14.4	Parchi territoriale storico-naturalistico delle torri del gioco dei colombi con il comune di Cava de' Tirreni
161	6010	1547877	3165	P3	ATs14.4	Parchi territoriale storico-naturalistico delle torri del gioco dei colombi con il comune di Cava de' Tirreni
161	6010	1547877	28826	P4	ATs14.4	Parchi territoriale storico-naturalistico delle torri del gioco dei colombi con il comune di Cava de' Tirreni
171	6010	1547877	20923	P3	ATs14.4	Parchi territoriale storico-naturalistico delle torri del gioco dei colombi con il comune di Cava de' Tirreni
171	6010	1547877	7865	P3	ATs14.4	Parchi territoriale storico-naturalistico delle torri del gioco dei colombi con il comune di Cava de' Tirreni
180	6010	1547877	20280	P3	ATs14.4	Parchi territoriale storico-naturalistico delle torri del gioco dei colombi con il comune di Cava de' Tirreni
180	6010	1547877	7105	P3	ATs14.4	Parchi territoriale storico-naturalistico delle torri del gioco dei colombi con il comune di Cava de' Tirreni
180	6010	1547877	8736	P3	ATs14.4	Parchi territoriale storico-naturalistico delle torri del gioco dei colombi con il comune di Cava de' Tirreni
180	6010	1547877	329	P4	ATs14.4	Parchi territoriale storico-naturalistico delle torri del gioco dei colombi con il comune di Cava de' Tirreni
180	6010	1547877	1775	P4	ATs14.4	Parchi territoriale storico-naturalistico delle torri del gioco dei colombi con il comune di Cava de' Tirreni
181	6010	1547877	18968	P4	ATs14.4	Parchi territoriale storico-naturalistico delle torri del gioco dei colombi con il comune di Cava de' Tirreni
190	6010	1547877	50332	P3	ATs14.4	Parchi territoriale storico-naturalistico delle torri del gioco dei colombi con il comune di Cava de' Tirreni

Correlazione tra le disposizioni programmatiche del P.U.C. e le classi di pericolosità del P.S.A.I. (frane e trasporto solido)							
Ambito geomorfologico	ID poligono disp. prog.	A Poligono (m²)	A Poligono in P.Fr. (m²)	Classe pericolosità	Ambito	Descrizione ambito disposizione programmatica	Indice
19I	6010	1547877	30303	P3	ATS14.4	Parchi territoriali storico-naturalistico delle torri del gioco dei colombi con il comune di Cava de Tirreni	Extraurbano
200	6010	1547877	1999	P3	ATS14.4	Parchi territoriale storico-naturalistico delle torri del gioco dei colombi con il comune di Cava de Tirreni	Extraurbano
200	6010	1547877	45018	P3	ATS14.4	Parchi territoriale storico-naturalistico delle torri del gioco dei colombi con il comune di Cava de Tirreni	Extraurbano
200	6010	1547877	5151	P3	ATS14.4	Parchi territoriale storico-naturalistico delle torri del gioco dei colombi con il comune di Cava de Tirreni	Extraurbano
200	6010	1547877	6937	P4	ATS14.4	Parchi territoriale storico-naturalistico delle torri del gioco dei colombi con il comune di Cava de Tirreni	Extraurbano
20I	6010	1547877	8469	P4	ATS14.4	Parchi territoriale storico-naturalistico delle torri del gioco dei colombi con il comune di Cava de Tirreni	Extraurbano
210	6010	1547877	1817	P3	ATS14.4	Parchi territoriale storico-naturalistico delle torri del gioco dei colombi con il comune di Cava de Tirreni	Extraurbano
210	6010	1547877	9421	P3	ATS14.4	Parchi territoriale storico-naturalistico delle torri del gioco dei colombi con il comune di Cava de Tirreni	Extraurbano
21I	6010	1547877	6100	P3	ATS14.4	Parchi territoriale storico-naturalistico delle torri del gioco dei colombi con il comune di Cava de Tirreni	Extraurbano
220	6010	1547877	2183	P3	ATS14.4	Parchi territoriale storico-naturalistico delle torri del gioco dei colombi con il comune di Cava de Tirreni	Extraurbano
22I	6010	1547877	2710	P3	ATS14.4	Parchi territoriale storico-naturalistico delle torri del gioco dei colombi con il comune di Cava de Tirreni	Extraurbano
230	6010	1547877	23598	P3	ATS14.4	Parchi territoriale storico-naturalistico delle torri del gioco dei colombi con il comune di Cava de Tirreni	Extraurbano
240	6010	1547877	24232	P3	ATS14.4	Parchi territoriale storico-naturalistico delle torri del gioco dei colombi con il comune di Cava de Tirreni	Extraurbano
240	6010	1547877	20214	P4	ATS14.4	Parchi territoriale storico-naturalistico delle torri del gioco dei colombi con il comune di Cava de Tirreni	Extraurbano
240	6010	1547877	4019	P4	ATS14.4	Parchi territoriale storico-naturalistico delle torri del gioco dei colombi con il comune di Cava de Tirreni	Extraurbano
24I	6010	1547877	11220	P4	ATS14.4	Parchi territoriale storico-naturalistico delle torri del gioco dei colombi con il comune di Cava de Tirreni	Extraurbano
250	6010	1547877	12739	P3	ATS14.4	Parchi territoriale storico-naturalistico delle torri del gioco dei colombi con il comune di Cava de Tirreni	Extraurbano
260	6010	1547877	53234	P3	ATS14.4	Parchi territoriale storico-naturalistico delle torri del gioco dei colombi con il comune di Cava de Tirreni	Extraurbano
260	6010	1547877	11243	P4	ATS14.4	Parchi territoriale storico-naturalistico delle torri del gioco dei colombi con il comune di Cava de Tirreni	Extraurbano
26I	6010	1547877	5780	P3	ATS14.4	Parchi territoriale storico-naturalistico delle torri del gioco dei colombi con il comune di Cava de Tirreni	Extraurbano
26I	6010	1547877	10074	P3	ATS14.4	Parchi territoriale storico-naturalistico delle torri del gioco dei colombi con il comune di Cava de Tirreni	Extraurbano
270	6010	1547877	7937	P4	ATS14.4	Parchi territoriale storico-naturalistico delle torri del gioco dei colombi con il comune di Cava de Tirreni	Extraurbano
27I	6010	1547877	10534	P3	ATS14.4	Parchi territoriale storico-naturalistico delle torri del gioco dei colombi con il comune di Cava de Tirreni	Extraurbano
280	6010	1547877	8328	P3	ATS14.4	Parchi territoriale storico-naturalistico delle torri del gioco dei colombi con il comune di Cava de Tirreni	Extraurbano
280	6010	1547877	8931	P3	ATS14.4	Parchi territoriale storico-naturalistico delle torri del gioco dei colombi con il comune di Cava de Tirreni	Extraurbano
280	6010	1547877	463	P3	ATS14.4	Parchi territoriale storico-naturalistico delle torri del gioco dei colombi con il comune di Cava de Tirreni	Extraurbano
280	6010	1547877	8413	P3	ATS14.4	Parchi territoriale storico-naturalistico delle torri del gioco dei colombi con il comune di Cava de Tirreni	Extraurbano
280	6010	1547877	1582	P4	ATS14.4	Parchi territoriale storico-naturalistico delle torri del gioco dei colombi con il comune di Cava de Tirreni	Extraurbano
280	6010	1547877	8908	P4	ATS14.4	Parchi territoriale storico-naturalistico delle torri del gioco dei colombi con il comune di Cava de Tirreni	Extraurbano
28I	6010	1547877	5786	P4	ATS14.4	Parchi territoriale storico-naturalistico delle torri del gioco dei colombi con il comune di Cava de Tirreni	Extraurbano
290	6010	1547877	7579	P3	ATS14.4	Parchi territoriale storico-naturalistico delle torri del gioco dei colombi con il comune di Cava de Tirreni	Extraurbano
300	6010	1547877	2614	P3	ATS14.4	Parchi territoriale storico-naturalistico delle torri del gioco dei colombi con il comune di Cava de Tirreni	Extraurbano
300	6010	1547877	7344	P3	ATS14.4	Parchi territoriale storico-naturalistico delle torri del gioco dei colombi con il comune di Cava de Tirreni	Extraurbano
300	6010	1547877	860	P4	ATS14.4	Parchi territoriale storico-naturalistico delle torri del gioco dei colombi con il comune di Cava de Tirreni	Extraurbano
300	6010	1547877	14900	P4	ATS14.4	Parchi territoriale storico-naturalistico delle torri del gioco dei colombi con il comune di Cava de Tirreni	Extraurbano
310	6010	1547877	5684	P3	ATS14.4	Parchi territoriale storico-naturalistico delle torri del gioco dei colombi con il comune di Cava de Tirreni	Extraurbano
310	6010	1547877	8559	P3	ATS14.4	Parchi territoriale storico-naturalistico delle torri del gioco dei colombi con il comune di Cava de Tirreni	Extraurbano

[illegible]

Correlazione tra le disposizioni programmatiche del P.U.C. e le classi di pericolosità del P.S.A.I. (frane e trasporto solido)						
Ambito geomorfologico	ID poligono disp. prog.	A Poligono [m²]	A Poligono in P.Fr. [m²]	Classe pericolosità	Ambito	Descrizione ambito disposizione programmatica
36D	6010	1547877	3778	P3	ATS14.4	Parchi territoriale storico-naturalistico delle torri del gioco dei colombi con il comune di Cava de' Tirreni
36D	6010	1547877	1743	P3	ATS14.4	Parchi territoriale storico-naturalistico delle torri del gioco dei colombi con il comune di Cava de' Tirreni
36D	6010	1547877	5202	P3	ATS14.4	Parchi territoriale storico-naturalistico delle torri del gioco dei colombi con il comune di Cava de' Tirreni
36D	6010	1547877	1892	P4	ATS14.4	Parchi territoriale storico-naturalistico delle torri del gioco dei colombi con il comune di Cava de' Tirreni
37D	6010	1547877	324	P3	ATS14.4	Parchi territoriale storico-naturalistico delle torri del gioco dei colombi con il comune di Cava de' Tirreni
37D	6010	1547877	192	P4	ATS14.4	Parchi territoriale storico-naturalistico delle torri del gioco dei colombi con il comune di Cava de' Tirreni
CR	6010	1547877	2374	P3	ATS14.4	Parchi territoriale storico-naturalistico delle torri del gioco dei colombi con il comune di Cava de' Tirreni
04I	6034	69494	1312	P3	ATS1.1	Realizzazione del parco archeologico del Teatro Ellenistico di "Preti"
04I	6037	19985	85	P3	ATS1.2	Recupero di "Palazzo Fresca"
04T	6037	19985	3	IP3	ATS1.2	Recupero di "Palazzo Fresca"
04T	6037	19985	1	IP3	ATS1.2	Recupero di "Palazzo Fresca"
09I	6040	25030	6	P4	ATp10.1	Piano per gli Insediamenti Produttivi a carattere artigianale in loc. "Camerelle"
09T	6040	25030	825	IP3	ATp10.1	Piano per gli Insediamenti Produttivi a carattere artigianale in loc. "Camerelle"
09T	6040	25030	107	IP3	ATp10.1	Piano per gli Insediamenti Produttivi a carattere artigianale in loc. "Camerelle"
09T	6040	25030	19	P4IP3	ATp10.1	Piano per gli Insediamenti Produttivi a carattere artigianale in loc. "Camerelle"
11I	6041	15734	4352	P3	ATp10.4	Programma di Recupero dell'area produttiva dismessa in loc. "Camerelle"
11I	6041	15734	4717	P3	ATp10.4	Programma di Recupero dell'area produttiva dismessa in loc. "Camerelle"
11I	6041	15734	48	P4	ATp10.4	Programma di Recupero dell'area produttiva dismessa in loc. "Camerelle"
11I	6041	15734	59	P4	ATp10.4	Programma di Recupero dell'area produttiva dismessa in loc. "Camerelle"
06I	6044	111178	9973	P4	Swincolo	il nuovo svincolo autostradale
07I	6044	111178	48	P3	Swincolo	il nuovo svincolo autostradale
07I	6044	111178	5302	P3	Swincolo	il nuovo svincolo autostradale
08I	6044	111178	28	P4	Swincolo	il nuovo svincolo autostradale
08I	6044	111178	362	P4	Swincolo	il nuovo svincolo autostradale
09I	6044	111178	213	P4	Swincolo	il nuovo svincolo autostradale

Correlazione tra le disposizioni programmatiche del P.U.C. e le classi di pericolosità del P.S.A.I. (Idraulica)												
Ambito	Descrizione ambito disposizione programmatica	Indice	ID poligono disp. prog.	A Poligono (m²)	A P3V4 (m²)	A P2V4 (m²)	A P2V4D4R3 (m²)	A P3V4D4R4 (m²)	A P2V3D3R3 (m²)	A P2V3 (m²)	A P2V4D3R3 (m²)	A P3V4D3R3 (m²)
Cavaioia	Programma integrato di riqualificazione paesaggistica, ambientale ed idrogeologica del torrente Cavaioia											
ATs3.1	Piano di recupero "Materdomini"	Consolidato	6001	438403	2061	6632	3789	8217	4095	648	727	0
ATp2.2	Programma di Recupero dell'area produttiva dismessa in via Indipendenza	Semiconsolidato	6002	31020	0	0	0	3887	0	0	0	0
ATp5.1	Piano per gli insediamenti Produttivi in via Santa Maria delle Grazie	Extraurbano	6003	4223	0	0	0	0	0	0	0	0
ATp10.2	Programma di Recupero dell'insediamento ricettivo dismesso in loc. "Camerelle"	Semiconsolidato	6004	95460	0	0	0	0	0	0	0	0
ATp10.3	Programma di Recupero dell'area produttiva dismessa in loc. "Camerelle"	Consolidato	6005	20591	0	0	0	0	0	0	0	0
ATs14.1	Parco territoriale naturalistico del Bosco Mammine	Extraurbano	6006	14917	0	0	0	0	0	0	0	0
ATs14.2	Parco territoriale naturalistico delle creste dei Monti Lattari	Extraurbano	6007	3103506	35064	0	0	723	0	0	0	0
ATs14.3	Parco territoriale storico-naturalistico del Castello della Rocca con il Comune di Roccapiemonte	Extraurbano	6008	1649696	0	0	0	0	0	0	0	0
ATs14.4	Parco territoriale storico-naturalistico delle torri del gioco dei colombi con il comune di Cava de' Tirreni	Extraurbano	6009	397772	0	0	0	0	0	0	0	0
ATr6.1	Piano Attuativo Unitario in loc. "Portaromana"	Consolidato	6010	1547877	7423	0	0	0	0	0	0	0
ATr6.2	Piano Attuativo Unitario in loc. "Portaromana"	Consolidato	6011	218	0	0	0	0	0	0	0	0
ATr9.1	Piano Attuativo Unitario in loc. "Pecorari"		6012	1068	0	0	0	0	0	0	0	0
ATs9.1	Programma di Riqualificazione Urbana di via Vincenzo Russo		6013	47606	0	0	0	1	0	0	0	0
ATs9.2	Realizzazione di parcheggi pertinenziali in loc. "Pecorari"		6014	122415	0	0	0	0	0	0	0	0
ATs9.3	Realizzazione di parcheggi pubblici in via Vincenzo Russo		6015	7934	0	0	0	0	0	0	0	0
ATs2.1	La cittadella sportiva di via Spagnolo		6016	2056	0	0	0	0	0	0	0	0
ATp2.1	Programma di Recupero dell'area produttiva dismessa in via Indipendenza		6017	70057	0	0	0	0	0	0	0	0
ATr3.1	Programma di Recupero per la riconversione dell'area dismessa in loc. "Materdomini"		6018	6280	0	0	0	0	0	0	0	0
ATp3.1	Ampliamento dell'attività produttiva in loc. "Iroma"		6019	29843	1	0	0	1662	0	0	0	0
ATs3.2	Ampliamento della Scuola "De Amicis"		6020	31774	0	0	0	0	0	0	0	0
ATr4.1	Ambito di Ricostruzione fuori sito di viale Europa		6021	17618	0	0	0	0	0	0	0	0
ATs4.1	La cittadella scolastica Fresa-Pascoli		6022	2951	0	0	0	0	0	0	0	0
ATs4.2	Realizzazione di parcheggi pertinenziali in loc. "Taverne"		6023	19008	0	0	0	0	0	0	0	0
ATp4.1	Programma di Recupero in loc. "Taverne"		6024	2901	0	0	0	0	0	0	0	0
ATr5.1	Programma di Recupero per la riconversione dell'area dismessa su via Garibaldi		6025	46119	0	0	0	0	0	0	0	0
ATr6.1	Piano Attuativo Unitario in loc. "Portaromana"		6026	23517	0	0	0	0	0	0	0	0
ATr6.2	Programma di Recupero per la riconversione dell'area dismessa in loc. "Portaromana"		6027	57069	0	0	0	0	0	0	0	0
ATs6.1	Interventi di riqualificazione dell'area mercatale e del mattatoio comunale		6028	29270	0	0	0	0	0	0	0	0
			6029	13953	0	0	0	0	0	0	0	0

Correlazione tra le disposizione programmatiche del P.U.C. e le classi di pericolosità del P.S.A.I. (idraulica)												
Ambito	Descrizione ambito disposizione programmatica	Indice	ID poligono disp. prog.	A	A	A	A	A	A	A	A	A
				Poligono [m²]	P3V4 [m²]	P2V4 [m²]	P2V4D4R3 [m²]	P3V4D4R4 [m²]	P2V3D3R3 [m²]	P2V3 [m²]	P2V4D3R3 [m²]	P3V4D3R3 [m²]
ATp6.1	Programma di Recupero dell'area produttiva dismessa in via San Pietro		6030	10996	0	0	0	0	0	0	0	0
ATs7.1	Piano di Recupero "Nuceria Sotterranea"		6031	28088	0	0	0	0	0	0	0	0
ATs8.2	Ampliamento del parco archeologico urbano ex Mercato Boario		6032	32769	0	0	0	1340	622	0	0	0
ATs8.3	Valorizzazione della necropoli di "Pizzone"		6033	23391	0	0	0	2159	1076	0	0	0
	Realizzazione del parco archeologico del Teatro Ellenistico di "pareti"											
ATs1.1			6034	69494	0	0	0	387	0	0	0	0
ATp8.2	Ampliamento attività produttiva in località San Clemente		6035	67067	0	0	0	0	0	0	0	0
ATp8.1	Ampliamento attività produttiva in località Pizzone		6036	17436	0	0	0	0	0	0	0	0
ATs1.2	Recupero di "Palazzo Fresca"		6037	19985	0	0	0	0	0	0	0	0
ATs1.3	Realizzazione di nuove attrezzature sportive in via Lamaia		6038	3225	0	0	0	0	0	0	0	0
ATs1.4	Riqualificazione urbanistica di Pareti		6039	1720	0	0	0	0	0	0	0	0
	Piano per gli Insediamenti Produttivi a carattere artigianale in loc "Camerelle"											
ATp10.1	Programma di Recupero dell'area produttiva dismessa in loc. "Camerelle"		6040	25030	0	0	0	0	546	1023	0	0
ATp10.4	Programma di Recupero dell'area produttiva dismessa in loc. "Camerelle"		6041	15734	0	0	0	0	0	0	0	0
ATp10.5	Piano Attuativo Unitario per la logistica in località Camerelle		6042	26384	0	0	0	0	0	0	0	0
	Programma complesso per l'interramento della metropolitana regionale		6043	153108	0	0	0	250	1	0	0	0
			6044	111178	10971	0	0	3529	0	0	0	0
Svincolo	il nuovo svincolo autostradale		6045	46011	0	0	0	0	0	0	0	0
ATr8.1	Programma di Recupero dell'area antistante il Municipio											
	Museo archeologico nazionale nella Villa De Ruggiero con annesso Parco archeologico e teatro all'aperto											
ATs8.1	Valorizzazione del complesso monumentale di Santa Maria Maggiore		6046	38527	0	0	0	0	0	0	0	0
ATs8.4			6047	8977	0	0	0	520	0	0	0	0
ATp10.5	Piano Attuativo Unitario per la logistica in località Camerelle		6048	225	0	0	0	0	0	0	0	0
ATr8.1	Programma di Recupero dell'area antistante il Municipio		6059	6552	0	0	0	0	0	0	0	0
ATr8.1	Programma di Recupero dell'area antistante il Municipio		6060	8323	0	0	0	0	0	0	0	0

Correlazione tra le disposizioni strutturali del P.U.C. e le classi di pericolosità del P.S.I. (frane e trasporto solido)									
Ambito geomorfologico	ID poligono disp. str.	A		Classe pericolosità	Codice	Descrizione ambito disposizione strutturale	NOTE		
		Poligono (m ²)	A Poligono in P.Fr. (m ²)						
02f	7412	10491	0	IP3	A1	Insed. stor. orig. della città romana intramoenia			
02T	7416	5294	113	IP3	A1	Insed. stor. orig. della città romana intramoenia			
04f	7448	3428	546	P3	A1	Insed. stor. orig. della città romana intramoenia			
09T	7475	1088	1	IP3	A2	Insedimenti storici tardoantichi extramoenia			
37f	7059	5433	4880	P3	A3	Insedimenti storici della prima metà del Novecento			
37T	7059	5433	479	P4	A3	Insedimenti storici della prima metà del Novecento			
06f	7079	4791	4768	P4	A4	Edifici, complessi, ville e giardini di particola *			
06f	7079	4791	2	P4	A4	Edifici, complessi, ville e giardini di particola *			
24f	7048	59831	126	P4	At1	Aree potenzialmente trasformabili - bassa			
13f	7049	76699	1855	P3/P3	At1	Aree potenzialmente trasformabili - bassa			
13f	7049	76699	11	IP3	At1	Aree potenzialmente trasformabili - bassa			
13f	7049	76699	946	IP3	At1	Aree potenzialmente trasformabili - bassa			
13f	7049	76699	631	P3	At1	Aree potenzialmente trasformabili - bassa			
13f	7050	29871	1500	P3/P3	At1	Aree potenzialmente trasformabili - bassa			
13f	7050	29871	4	IP3	At1	Aree potenzialmente trasformabili - bassa			
13f	7050	29871	35	IP3	At1	Aree potenzialmente trasformabili - bassa			
13f	7050	29871	260	P3	At1	Aree potenzialmente trasformabili - bassa			
13f	7050	29871	363	P3	At1	Aree potenzialmente trasformabili - bassa			
02T	7417	15698	3591	IP3	At1	Aree potenzialmente trasformabili - bassa			
02T	7417	15698	0	IP3	At1	Aree potenzialmente trasformabili - bassa			
02T	7452	20613	479	IP3	At1	Aree potenzialmente trasformabili - bassa			
04f	7453	11580	5011	P3	At1	Aree potenzialmente trasformabili - bassa			
04T	7495	9086	1982	P3/P3	At1	Aree potenzialmente trasformabili - bassa			
04f	7495	9086	7104	P3	At1	Aree potenzialmente trasformabili - bassa			
13f	7498	18860	368	P3/P3	At1	Aree potenzialmente trasformabili - bassa			
13f	7498	18860	2567	IP3	At1	Aree potenzialmente trasformabili - bassa			
13f	7500	25135	2514	P3/P3	At1	Aree potenzialmente trasformabili - bassa			
13f	7500	25135	3838	IP3	At1	Aree potenzialmente trasformabili - bassa			
13f	7500	25135	11	IP3	At1	Aree potenzialmente trasformabili - bassa			
13f	7500	25135	11	P3	At1	Aree potenzialmente trasformabili - bassa			
13f	7500	25135	72	P3	At1	Aree potenzialmente trasformabili - bassa			
13f	7501	19700	1595	P3/P3	At1	Aree potenzialmente trasformabili - bassa			
13f	7501	19700	7	IP3	At1	Aree potenzialmente trasformabili - bassa			
13f	7501	19700	23	IP3	At1	Aree potenzialmente trasformabili - bassa			
13f	7501	19700	19	IP3	At1	Aree potenzialmente trasformabili - bassa			
13f	7501	19700	1279	P3	At1	Aree potenzialmente trasformabili - bassa			
13f	7510	25366	624	P3	At1	Aree potenzialmente trasformabili - bassa			

Correlazione tra le disposizioni strutturali del P.U.C. e le classi di pericolosità del P.S.A.I. (frane e trasporto solido)							
Ambito geomorfologico	ID poligono disp. str.	A Poligono (m ²)	A Poligono in P.Fr. (m ²)	Classe pericolosità	Codice	Descrizione ambito disposizione strutturale	NOTE
09T	7478	3590	1	IP3	AI3	Aree potenzialmente trasformabili - alta	
09T	7482	4646	320	P4IP3	AI3	Aree potenzialmente trasformabili - alta	
09I	7482	4646	2818	P4	AI3	Aree potenzialmente trasformabili - alta	
09T	7483	16679	0	IP3	AI3	Aree potenzialmente trasformabili - alta	
11I	7588	0	0	P4	AI3	Aree potenzialmente trasformabili - alta	
11I	7589	3591	3351	P4	AI3	Aree potenzialmente trasformabili - alta	
11T	7589	3591	228	P4	AI3	Aree potenzialmente trasformabili - alta	
11I	7589	3591	12	P4	AI3	Aree potenzialmente trasformabili - alta	
11T	7589	3591	0	P4	AI3	Aree potenzialmente trasformabili - alta	
09T	7590	2389	248	P4IP3	AI3	Aree potenzialmente trasformabili - alta	
09I	7590	2389	1354	P4	AI3	Aree potenzialmente trasformabili - alta	
12I	7562	48698	66	P4	Autostrada		
12T	7562	48698	194	P4IP3	Autostrada		
12T	7562	48698	89	P4IP3	Autostrada		
12I	7562	48698	651	P4	Autostrada		
06I	7562	48698	4415	P4	Autostrada		
09T	7562	48698	420	P4IP3	Autostrada		
10I	7562	48698	3052	P4	Autostrada		
04T	7562	48698	577	P3IP3	Autostrada		
11I	7562	48698	2357	P4	Autostrada		
11I	7562	48698	2642	P4	Autostrada		
12T	7562	48698	85	IP3	Autostrada		
11T	7562	48698	416	P4	Autostrada		
09I	7562	48698	2502	P4	Autostrada		
09I	7562	48698	1912	P4	Autostrada		
04I	7562	48698	5613	P3	Autostrada		
04I	7562	48698	0	P4	Autostrada		
04T	7563	25026	64	P3IP3	Autostrada		
01T	7563	25026	1579	IP3	Autostrada		
04I	7563	25026	4429	P3	Autostrada		
04I	7563	25026	24	P4	Autostrada		
02T	7563	25026	834	IP3	Autostrada		
02T	7563	25026	0	IP3	Autostrada		
04T	7392	23525	0	IP3	B1	Insediamenti recenti consolidati con alta densità	
01T	7408	3210	1	IP3	B1	Insediamenti recenti consolidati con alta densità	
36I	7060	7890	966	P3	B2	Insediamenti recenti a tessuto edilizio consolidato*	
35I	7060	7890	4272	P3	B2	Insediamenti recenti a tessuto edilizio consolidato*	

Correlazione tra le disposizione strutturali del P.U.C. e le classi di pericolosità del P.S.A.I. (frane e trasporto solido)							NOTE
Ambito geomorfologico	ID poligono disp. str.	A Poligono (m²)	A Poligono in P.Fr. (m²)	Classe pericolosità	Codice	Descrizione ambito disposizione strutturale	
37I	7060	7890	681	P3	B2	Insedimenti recenti a tessuto edilizio consolidato*	
35I	7063	2302	27	P3	B2	Insedimenti recenti a tessuto edilizio consolidato*	
34I	7063	2302	1531	P3	B2	Insedimenti recenti a tessuto edilizio consolidato*	
26I	7070	1295	1237	P3	B2	Insedimenti recenti a tessuto edilizio consolidato*	
26I	7070	1295	1	P3	B2	Insedimenti recenti a tessuto edilizio consolidato*	
26I	7070	1295	0	P3	B2	Insedimenti recenti a tessuto edilizio consolidato*	
27I	7071	5071	3858	P3	B2	Insedimenti recenti a tessuto edilizio consolidato*	
28I	7072	33520	2187	P4	B2	Insedimenti recenti a tessuto edilizio consolidato*	
28E	7072	33520	11	P3	B2	Insedimenti recenti a tessuto edilizio consolidato*	
26I	7072	33520	313	P3	B2	Insedimenti recenti a tessuto edilizio consolidato*	
11I	7075	3830	2317	P4	B2	Insedimenti recenti a tessuto edilizio consolidato*	
11T	7075	3830	1514	P4	B2	Insedimenti recenti a tessuto edilizio consolidato*	
12I	7084	15296	270	P4	B2	Insedimenti recenti a tessuto edilizio consolidato*	
12I	7084	15296	687	P4	B2	Insedimenti recenti a tessuto edilizio consolidato*	
36I	7094	4114	58	P3	B2	Insedimenti recenti a tessuto edilizio consolidato*	
37I	7094	4114	3862	P3	B2	Insedimenti recenti a tessuto edilizio consolidato*	
04T	7400	2931	60	P3IP3	B2	Insedimenti recenti a tessuto edilizio consolidato*	
04T	7400	2931	32	IP3	B2	Insedimenti recenti a tessuto edilizio consolidato*	
04I	7400	2931	947	P3	B2	Insedimenti recenti a tessuto edilizio consolidato*	
04I	7401	3721	3721	P3	B2	Insedimenti recenti a tessuto edilizio consolidato*	
02T	7415	977	247	IP3	B2	Insedimenti recenti a tessuto edilizio consolidato*	
04T	7447	1015	0	P3IP3	B2	Insedimenti recenti a tessuto edilizio consolidato*	
04I	7447	1015	1015	P3	B2	Insedimenti recenti a tessuto edilizio consolidato*	
04T	7449	13005	0	P3IP3	B2	Insedimenti recenti a tessuto edilizio consolidato*	
04I	7449	13005	11931	P3	B2	Insedimenti recenti a tessuto edilizio consolidato*	
02T	7451	1263	162	IP3	B2	Insedimenti recenti a tessuto edilizio consolidato*	
09T	7477	10148	0	IP3	B2	Insedimenti recenti a tessuto edilizio consolidato*	
09I	7477	10148	327	P4	B2	Insedimenti recenti a tessuto edilizio consolidato*	
11I	7479	1254	1254	P4	B2	Insedimenti recenti a tessuto edilizio consolidato*	
11I	7484	18457	0	P3	B2	Insedimenti recenti a tessuto edilizio consolidato*	
10I	7484	18457	1347	P4	B2	Insedimenti recenti a tessuto edilizio consolidato*	
11I	7484	18457	5331	P4	B2	Insedimenti recenti a tessuto edilizio consolidato*	
10I	7485	15030	3508	P4	B2	Insedimenti recenti a tessuto edilizio consolidato*	
11I	7485	15030	10419	P4	B2	Insedimenti recenti a tessuto edilizio consolidato*	
11T	7485	15030	251	P4	B2	Insedimenti recenti a tessuto edilizio consolidato*	
09I	7485	15030	0	P4	B2	Insedimenti recenti a tessuto edilizio consolidato*	
11I	7485	15030	0	P4	B2	Insedimenti recenti a tessuto edilizio consolidato*	

Correlazione tra le disposizioni strutturali del P.U.C. e le classi di pericolosità del P.S.A.I. (frane e trasporto solido)							NOTE
Ambito geomorfologico	ID poligono disp. str.	A Poligono (m²)	A Poligono in P.Fr. (m²)	Classe pericolosità	Codice	Descrizione ambito disposizione strutturale	
11I	7485	15030	12	P4	B2	Insedimenti recenti a tessuto edilizio consolidato*	
11T	7485	15030	0	P4	B2	Insedimenti recenti a tessuto edilizio consolidato*	
04T	7490	1590	860	P3/P3	B2	Insedimenti recenti a tessuto edilizio consolidato*	
04I	7490	1590	731	P3	B2	Insedimenti recenti a tessuto edilizio consolidato*	
04I	7491	3834	3834	P3	B2	Insedimenti recenti a tessuto edilizio consolidato*	
04I	7493	4122	3462	P3	B2	Insedimenti recenti a tessuto edilizio consolidato*	
11I	7647	1443	1443	P3	B2	Insedimenti recenti a tessuto edilizio consolidato*	Artistica Meridionale
04T	7399	18624	0	IP3	B3	Insedimenti recenti ad impianto unitario	
06I	7016	7523	4400	P4	D1	Insedimenti a prevalente destinazione produttiva	Ceramica De Maio Francesco Srl
11I	7036	12954	1087	P4	D1	Insedimenti a prevalente destinazione produttiva	Artistica Meridionale
11I	7040	20399	15821	P3	D1	Insedimenti a prevalente destinazione produttiva	Artistica Meridionale
11I	7040	20399	203	P4	D1	Insedimenti a prevalente destinazione produttiva	Artistica Meridionale
11I	7040	20399	4	P3	D1	Insedimenti a prevalente destinazione produttiva	Artistica Meridionale
04I	7398	3792	3792	P3	D1	Insedimenti a prevalente destinazione produttiva	Artistica Meridionale
04I	7402	10116	7140	P3	D1	Insedimenti a prevalente destinazione produttiva	Autorifello scatole metalliche
01T	7405	12952	3	IP3	D1	Insedimenti a prevalente destinazione produttiva	Pauceria Adesivi
02T	7405	12952	43	IP3	D1	Insedimenti a prevalente destinazione produttiva	
01T	7405	12952	0	IP3	D1	Insedimenti a prevalente destinazione produttiva	
01T	7407	3036	2	IP3	D1	Insedimenti a prevalente destinazione produttiva	
02T	7407	3036	44	IP3	D1	Insedimenti a prevalente destinazione produttiva	
01T	7409	9255	24	IP3	D1	Insedimenti a prevalente destinazione produttiva	
01T	7410	26753	54	IP3	D1	Insedimenti a prevalente destinazione produttiva	
12I	7037	13168	1206	P4	D2	Insedimenti a prevalente destinazione commerciale*	Mobilificio Petti + Mac Donalds
12T	7037	13168	40	P4/P3	D2	Insedimenti a prevalente destinazione commerciale*	Mobilificio Petti + Mac Donalds
12I	7037	13168	11	P4	D2	Insedimenti a prevalente destinazione commerciale*	Mobilificio Petti + Mac Donalds
12I	7037	13168	57	P4	D2	Insedimenti a prevalente destinazione commerciale*	Mobilificio Petti + Mac Donalds
11I	7039	3428	3	P3	D2	Insedimenti a prevalente destinazione produttiva	New sun srl
11I	7039	3428	763	P4	D2	Insedimenti a prevalente destinazione produttiva	New sun srl
26I	7057	1189	1	P3	D2	Insedimenti a prevalente destinazione commerciale*	
26I	7057	1189	0	P3	D2	Insedimenti a prevalente destinazione commerciale*	
35I	7058	3128	2738	P3	D2	Insedimenti a prevalente destinazione commerciale*	Sole 365
34I	7058	3128	390	P3	D2	Insedimenti a prevalente destinazione commerciale*	Sole 365
04T	7403	19220	1232	P3/P3	D2	Insedimenti a prevalente destinazione commerciale*	Multinvest srl
04I	7403	19220	14151	P3	D2	Insedimenti a prevalente destinazione commerciale*	Multinvest srl
02T	7411	736	0	IP3	D2	Insedimenti a prevalente destinazione commerciale*	
02T	7422	703	0	IP3	D2	Insedimenti a prevalente destinazione commerciale*	

Correlazione tra le disposizioni strutturali del P.U.C. e le classi di pericolosità del P.S.A.I. (frane e trasporto solido)							
Ambito geomorfologico	ID poligono disp. str.	A Poligono (m²)	A Poligono in P.Fr. (m²)	Classe pericolosità	Codice	Descrizione ambito disposizione strutturale	NOTE
04I	7456	3580	144	P3	D2	Insediamenti a prevalente destinazione commerciale*	
04I	7492	1936	1936	P3	D2	Insediamenti a prevalente destinazione commerciale*	
11I	7546	7742	5066	P3	D2		Artistica Meridionale
11I	7646	7742	42	P4	D2		Artistica Meridionale
11I	7038	20591	19045	P4	D3	Insediamenti produttivi dismessi	Ristorante Ponte Verde Srl
11T	7038	20591	573	P4	D3	Insediamenti produttivi dismessi	Ristorante Ponte Verde Srl
09T	7476	3629	2	IP3	D3	Insediamenti produttivi dismessi	
11I	7488	15734	9069	P3	D3	Insediamenti produttivi dismessi	
11I	7488	15734	48	P4	D3	Insediamenti produttivi dismessi	
11I	7488	15734	58	P4	D3	Insediamenti produttivi dismessi	
01D	7496	76280	1150	P3	D4	Attività estrattive	
01D	7496	76280	1735	P4IP3	D4	Attività estrattive	
01D	7496	76280	96	P3	D4	Attività estrattive	
01D	7496	76280	18453	P4	D4	Attività estrattive	
01D	7496	76280	1411	P4IP3	D4	Attività estrattive	
01T	7496	76280	245	P4IP3	D4	Attività estrattive	
01D	7496	76280	37	P4	D4	Attività estrattive	
01D	7496	76280	4013	P4	D4	Attività estrattive	
01D	7496	76280	2053	P4IP3	D4	Attività estrattive	
01D	7496	76280	1818	P3	D4	Attività estrattive	
01T	7496	76280	1668	P4IP3	D4	Attività estrattive	
01T	7496	76280	19562	IP3	D4	Attività estrattive	
01T	7496	76280	218	P4	D4	Attività estrattive	
01T	7496	76280	133	P4	D4	Attività estrattive	
02T	7529	10766	0	IP3	EA	Aree agricole di particolare rilievo archeologico	
04T	7531	9947	0	P3IP3	EA	Aree agricole di particolare rilievo archeologico	
04T	7531	9947	3	IP3	EA	Aree agricole di particolare rilievo archeologico	
04I	7531	9947	81	P3	EA	Aree agricole di particolare rilievo archeologico	
04I	7532	1914	56	P3	EA	Aree agricole di particolare rilievo archeologico	
04I	7533	6562	6562	P3	EA	Aree agricole di particolare rilievo archeologico	
04I	7535	3221	1312	P3	EA	Aree agricole di particolare rilievo archeologico	
44D	7087	7980	46	P3	EP	Aree agricole Produttive	
44D	7090	558275	6843	P3	EP	Aree agricole Produttive	
27I	7638	2343	429	P3	EP	Parchi territoriali	In parte coincidente con aree 1b del PUT
13I	7043	108265	273	P3	ER	Aree agricole di rilievo paesaggistico	
18I	7043	108265	7945	P4	ER	Aree agricole di rilievo paesaggistico	
20D	7043	108265	20	P3	ER	Aree agricole di rilievo paesaggistico	

Correlazione tra le disposizione strutturali del P.U.C. e le classi di pericolosità del P.S.A.I. (frane e trasporto solido)

Ambito geomorfologico	ID poligono disp. str.	A		A Poligono in P.Fr. (m ²)	Classe pericolosità	Codice	Descrizione ambito disposizione strutturale	NOTE
		Poligono (m ²)	Poligono (m ²)					
14T	7043	108265	8459	8459	P3	ER	Aree agricole di rilievo paesaggistico	
21I	7043	108265	5706	5706	P3	ER	Aree agricole di rilievo paesaggistico	
16I	7043	108265	11063	11063	P4	ER	Aree agricole di rilievo paesaggistico	
21D	7043	108265	304	304	P3	ER	Aree agricole di rilievo paesaggistico	
20I	7043	108265	7239	7239	P4	ER	Aree agricole di rilievo paesaggistico	
20D	7043	108265	344	344	P3	ER	Aree agricole di rilievo paesaggistico	
19I	7043	108265	8930	8930	P3	ER	Aree agricole di rilievo paesaggistico	
23D	7043	108265	1	1	P3	ER	Aree agricole di rilievo paesaggistico	
13I	7043	108265	109	109	IP3	ER	Aree agricole di rilievo paesaggistico	
13I	7043	108265	88	88	IP3	ER	Aree agricole di rilievo paesaggistico	
02T	7044	288612	998	998	P4IP3	ER	Aree agricole di rilievo paesaggistico	
04T	7044	288612	10	10	P3IP3	ER	Aree agricole di rilievo paesaggistico	
04T	7044	288612	438	438	P4IP3	ER	Aree agricole di rilievo paesaggistico	
04T	7044	288612	2127	2127	P4IP3	ER	Aree agricole di rilievo paesaggistico	
04T	7044	288612	117	117	IP3	ER	Aree agricole di rilievo paesaggistico	
01T	7044	288612	2209	2209	IP3	ER	Aree agricole di rilievo paesaggistico	
02I	7044	288612	33	33	P4	ER	Aree agricole di rilievo paesaggistico	
02I	7044	288612	15103	15103	P4	ER	Aree agricole di rilievo paesaggistico	
02I	7044	288612	15856	15856	P4	ER	Aree agricole di rilievo paesaggistico	
02T	7044	288612	3917	3917	P4IP3	ER	Aree agricole di rilievo paesaggistico	
02I	7044	288612	376	376	P4IP3	ER	Aree agricole di rilievo paesaggistico	
04I	7044	288612	33	33	P3	ER	Aree agricole di rilievo paesaggistico	
04I	7044	288612	29291	29291	P4	ER	Aree agricole di rilievo paesaggistico	
03T	7044	288612	7451	7451	IP3	ER	Aree agricole di rilievo paesaggistico	
12I	7045	169195	58	58	P4	ER	Aree agricole di rilievo paesaggistico	
12D	7045	169195	2664	2664	P3	ER	Aree agricole di rilievo paesaggistico	
12T	7045	169195	489	489	P4IP3	ER	Aree agricole di rilievo paesaggistico	
12T	7045	169195	26	26	P3IP3	ER	Aree agricole di rilievo paesaggistico	
12T	7045	169195	4597	4597	P4IP3	ER	Aree agricole di rilievo paesaggistico	
12I	7045	169195	2229	2229	P4	ER	Aree agricole di rilievo paesaggistico	
12T	7045	169195	557	557	P4IP3	ER	Aree agricole di rilievo paesaggistico	
11T	7045	169195	72	72	P4IP3	ER	Aree agricole di rilievo paesaggistico	
10I	7045	169195	250	250	P4	ER	Aree agricole di rilievo paesaggistico	
11T	7045	169195	121	121	P4IP3	ER	Aree agricole di rilievo paesaggistico	
11I	7045	169195	97	97	P4	ER	Aree agricole di rilievo paesaggistico	
12T	7045	169195	806	806	P3IP3	ER	Aree agricole di rilievo paesaggistico	
11T	7045	169195	6364	6364	P4IP3	ER	Aree agricole di rilievo paesaggistico	

Correlazione tra le disposizioni strutturali del P.U.C. e le classi di pericolosità del P.S.A.I. (frane e trasporto solido)								
Ambito geomorfologico	ID poligono disp. str.	A Poligono (m²)	A Poligono in P.Fr.		Classe pericolosità	Codice	Descrizione ambito disposizione strutturale	NOTE
			(m²)	(m³)				
12T	7045	169195	322		P4	ER	Aree agricole di rilievo paesaggistico	
12T	7045	169195	143		P4	ER	Aree agricole di rilievo paesaggistico	
12T	7045	169195	42		P4	ER	Aree agricole di rilievo paesaggistico	
12T	7045	169195	24		P4	ER	Aree agricole di rilievo paesaggistico	
12T	7045	169195	40		P4	ER	Aree agricole di rilievo paesaggistico	
12T	7045	169195	531		IP3	ER	Aree agricole di rilievo paesaggistico	
12T	7045	169195	56		IP3	ER	Aree agricole di rilievo paesaggistico	
12T	7045	169195	14		IP3	ER	Aree agricole di rilievo paesaggistico	
12T	7045	169195	146		IP3	ER	Aree agricole di rilievo paesaggistico	
12T	7045	169195	164		IP3	ER	Aree agricole di rilievo paesaggistico	
11T	7045	169195	188		IP3	ER	Aree agricole di rilievo paesaggistico	
11T	7045	169195	115		P4IP3	ER	Aree agricole di rilievo paesaggistico	
12T	7045	169195	69		P4	ER	Aree agricole di rilievo paesaggistico	
12T	7045	169195	866		P4	ER	Aree agricole di rilievo paesaggistico	
12T	7045	169195	20		P4	ER	Aree agricole di rilievo paesaggistico	
12T	7045	169195	1117		P4IP3	ER	Aree agricole di rilievo paesaggistico	
12T	7045	169195	32		P4IP3	ER	Aree agricole di rilievo paesaggistico	
12T	7045	169195	587		P4IP3	ER	Aree agricole di rilievo paesaggistico	
11T	7045	169195	294		P4	ER	Aree agricole di rilievo paesaggistico	
11T	7045	169195	894		P4	ER	Aree agricole di rilievo paesaggistico	
44D	7052	324890	157855		P3	ER	Aree agricole di rilievo paesaggistico	
38I	7053	235266	41567		P3	ER	Aree agricole di rilievo paesaggistico	
38I	7053	235266	1025		P3	ER	Aree agricole di rilievo paesaggistico	
38D	7053	235266	4387		P3	ER	Aree agricole di rilievo paesaggistico	
38I	7053	235266	7		P3	ER	Aree agricole di rilievo paesaggistico	
35I	7061	60957	346		P4	ER	Aree agricole di rilievo paesaggistico	
35I	7061	60957	9024		P3	ER	Aree agricole di rilievo paesaggistico	
35I	7061	60957	47187		P3	ER	Aree agricole di rilievo paesaggistico	
35T	7061	60957	3796		P4	ER	Aree agricole di rilievo paesaggistico	
34I	7062	5991	1768		P3	ER	Aree agricole di rilievo paesaggistico	
32I	7069	35955	4243		P3	ER	Aree agricole di rilievo paesaggistico	
32I	7069	35955	4956		P3	ER	Aree agricole di rilievo paesaggistico	
34I	7069	35955	6043		P3	ER	Aree agricole di rilievo paesaggistico	
28I	7073	11834	2800		P4	ER	Aree agricole di rilievo paesaggistico	
26I	7073	11834	50		P3	ER	Aree agricole di rilievo paesaggistico	
26I	7074	3591	2999		P3	ER	Aree agricole di rilievo paesaggistico	
04I	7081	886	886		P3	ER	Aree agricole di rilievo paesaggistico	

Correlazione tra le disposizioni strutturali del P.U.C. e le classi di pericolosità del P.S.A.I. (frane e trasporto solido)									
Ambito geomorfologico	ID poligono disp. str.	A Poligono (m²)	A Poligono in P.Fr. (m³)	Classe pericolosità	Codice	Descrizione ambito disposizione strutturale	NOTE		
38I	7091	261883	2449	P3	ER	Aree agricole di rilievo paesaggistico			
12I	7587	610	46	P4	ER	Aree agricole di rilievo paesaggistico			
12T	7587	610	22	P4/P3	ER	Aree agricole di rilievo paesaggistico			
12I	7587	610	67	P4	ER	Aree agricole di rilievo paesaggistico			
12T	7587	610	79	P3	ER	Aree agricole di rilievo paesaggistico			
32I	7627	62	54	P3	ER	Aree agricole di rilievo paesaggistico			
32I	7627	62	0	P3	ER	Aree agricole di rilievo paesaggistico			
34I	7627	62	8	P3	ER	Aree agricole di rilievo paesaggistico			
35I	7628	9329	1427	P3	ER	Aree agricole di rilievo paesaggistico			
34I	7628	9329	7889	P3	ER	Aree agricole di rilievo paesaggistico			
35T	7629	15	15	P4	ER	Aree agricole di rilievo paesaggistico			
32I	7630	136922	21017	P3	ER	Aree agricole di rilievo paesaggistico			
350	7630	136922	4860	P4	ER	Aree agricole di rilievo paesaggistico			
32I	7630	136922	12065	P3	ER	Aree agricole di rilievo paesaggistico			
350	7630	136922	3104	P4	ER	Aree agricole di rilievo paesaggistico			
32I	7630	136922	3357	P3	ER	Aree agricole di rilievo paesaggistico			
33T	7630	136922	1488	P3	ER	Aree agricole di rilievo paesaggistico			
35I	7630	136922	24865	P3	ER	Aree agricole di rilievo paesaggistico			
35T	7630	136922	6447	P4	ER	Aree agricole di rilievo paesaggistico			
34I	7630	136922	2619	P3	ER	Aree agricole di rilievo paesaggistico			
34T	7630	136922	4357	P3	ER	Aree agricole di rilievo paesaggistico			
37D	7631	186406	157	P3	ER	Aree agricole di rilievo paesaggistico			
36D	7631	186406	631	P3	ER	Aree agricole di rilievo paesaggistico			
35D	7631	186406	255	P3	ER	Aree agricole di rilievo paesaggistico			
36T	7631	186406	16926	P4	ER	Aree agricole di rilievo paesaggistico			
36I	7631	186406	5188	P4	ER	Aree agricole di rilievo paesaggistico			
36I	7631	186406	10750	P4	ER	Aree agricole di rilievo paesaggistico			
36I	7631	186406	4280	P3	ER	Aree agricole di rilievo paesaggistico			
36D	7631	186406	2000	P4	ER	Aree agricole di rilievo paesaggistico			
35D	7631	186406	658	P4	ER	Aree agricole di rilievo paesaggistico			
35I	7631	186406	15462	P3	ER	Aree agricole di rilievo paesaggistico			
36D	7631	186406	3400	P3	ER	Aree agricole di rilievo paesaggistico			
35D	7631	186406	82	P4	ER	Aree agricole di rilievo paesaggistico			
35T	7631	186406	6123	P4	ER	Aree agricole di rilievo paesaggistico			
37I	7631	186406	53696	P3	ER	Aree agricole di rilievo paesaggistico			
37T	7631	186406	1627	P4	ER	Aree agricole di rilievo paesaggistico			
36D	7631	186406	4	P3	ER	Aree agricole di rilievo paesaggistico			

Correlazione tra le disposizioni strutturali del P.U.C. e le classi di pericolosità del P.S.A.I. (frane e trasporto solido)							
Ambito geomorfologico	ID poligono disp. str.	A Poligono [m²]	A Poligono in P.Fr. [m²]	Classe pericolosità	Codice	Descrizione ambito disposizione strutturale	NOTE
12D	7041	3121434	4216	P4	F1	Parchi territoriali	Zona coincidente con la zona 1b del PUT
CR	7041	3121434	1890	P3	F1	Parchi territoriali	Zona coincidente con la zona 1b del PUT
04D	7041	3121434	68574	P3	F1	Parchi territoriali	Zona coincidente con la zona 1b del PUT
04D	7041	3121434	1321	P3	F1	Parchi territoriali	Zona coincidente con la zona 1b del PUT
04D	7041	3121434	654	P3	F1	Parchi territoriali	Zona coincidente con la zona 1b del PUT
12D	7041	3121434	9861	P3	F1	Parchi territoriali	Zona coincidente con la zona 1b del PUT
12T	7041	3121434	279	P3/P3	F1	Parchi territoriali	Zona coincidente con la zona 1b del PUT
12T	7041	3121434	390	P4/P3	F1	Parchi territoriali	Zona coincidente con la zona 1b del PUT
06T	7041	3121434	8365	P3	F1	Parchi territoriali	Zona coincidente con la zona 1b del PUT
04T	7041	3121434	11	P4/P3	F1	Parchi territoriali	Zona coincidente con la zona 1b del PUT
04D	7041	3121434	12196	P4	F1	Parchi territoriali	Zona coincidente con la zona 1b del PUT
04T	7041	3121434	19	P4/P3	F1	Parchi territoriali	Zona coincidente con la zona 1b del PUT
13D	7041	3121434	4741	P4	F1	Parchi territoriali	Zona coincidente con la zona 1b del PUT
04D	7041	3121434	12206	P4	F1	Parchi territoriali	Zona coincidente con la zona 1b del PUT
08D	7041	3121434	1392	P4	F1	Parchi territoriali	Zona coincidente con la zona 1b del PUT
06I	7041	3121434	29891	P4	F1	Parchi territoriali	Zona coincidente con la zona 1b del PUT
06T	7041	3121434	1124	P4/P3	F1	Parchi territoriali	Zona coincidente con la zona 1b del PUT
11D	7041	3121434	4439	P4	F1	Parchi territoriali	Zona coincidente con la zona 1b del PUT
11D	7041	3121434	566	P4	F1	Parchi territoriali	Zona coincidente con la zona 1b del PUT
11T	7041	3121434	5874	P4	F1	Parchi territoriali	Zona coincidente con la zona 1b del PUT
04D	7041	3121434	1172	P4	F1	Parchi territoriali	Zona coincidente con la zona 1b del PUT
11D	7041	3121434	2016	P4	F1	Parchi territoriali	Zona coincidente con la zona 1b del PUT
11T	7041	3121434	4645	P4/P3	F1	Parchi territoriali	Zona coincidente con la zona 1b del PUT
11D	7041	3121434	2251	P4	F1	Parchi territoriali	Zona coincidente con la zona 1b del PUT
09T	7041	3121434	6550	P4/P3	F1	Parchi territoriali	Zona coincidente con la zona 1b del PUT
11D	7041	3121434	1335	P4	F1	Parchi territoriali	Zona coincidente con la zona 1b del PUT
08D	7041	3121434	1771	P4	F1	Parchi territoriali	Zona coincidente con la zona 1b del PUT
11D	7041	3121434	1833	P4	F1	Parchi territoriali	Zona coincidente con la zona 1b del PUT
11D	7041	3121434	572	P4	F1	Parchi territoriali	Zona coincidente con la zona 1b del PUT
11D	7041	3121434	345	P4	F1	Parchi territoriali	Zona coincidente con la zona 1b del PUT
11T	7041	3121434	1555	P4	F1	Parchi territoriali	Zona coincidente con la zona 1b del PUT
10D	7041	3121434	1253	P4	F1	Parchi territoriali	Zona coincidente con la zona 1b del PUT
04D	7041	3121434	1044	P4	F1	Parchi territoriali	Zona coincidente con la zona 1b del PUT
04D	7041	3121434	1076	P4	F1	Parchi territoriali	Zona coincidente con la zona 1b del PUT
11D	7041	3121434	8336	P4	F1	Parchi territoriali	Zona coincidente con la zona 1b del PUT
12D	7041	3121434	3012	P4	F1	Parchi territoriali	Zona coincidente con la zona 1b del PUT
04D	7041	3121434	1384	P4	F1	Parchi territoriali	Zona coincidente con la zona 1b del PUT

Correlazione tra le disposizioni strutturali del P.U.C. e le classi di pericolosità del P.S.A.I. (frane e trasporto solido)						
Ambito geomorfologico	ID poligono disp. str.	A		Classe pericolosità	Codice	Descrizione ambito disposizione strutturale
		Poligono	A Poligono in P.Fr.			
		(m²)	(m²)			
04D	7041	3121434	1618	P4	F1	Parchi territoriali
11D	7041	3121434	922	P4	F1	Parchi territoriali
11D	7041	3121434	2090	P4	F1	Parchi territoriali
06D	7041	3121434	571	P4	F1	Parchi territoriali
06T	7041	3121434	2485	P4	F1	Parchi territoriali
06D	7041	3121434	408	P4	F1	Parchi territoriali
10D	7041	3121434	2046	P4	F1	Parchi territoriali
09D	7041	3121434	794	P4	F1	Parchi territoriali
11D	7041	3121434	3764	P4	F1	Parchi territoriali
04D	7041	3121434	1154	P4	F1	Parchi territoriali
04D	7041	3121434	34057	P4	F1	Parchi territoriali
CR	7041	3121434	2393	P3	F1	Parchi territoriali
04D	7041	3121434	30830	P3	F1	Parchi territoriali
08D	7041	3121434	1812	P3	F1	Parchi territoriali
04D	7041	3121434	7402	P3	F1	Parchi territoriali
11D	7041	3121434	18892	P3	F1	Parchi territoriali
04D	7041	3121434	354	P3	F1	Parchi territoriali
10D	7041	3121434	515	P3	F1	Parchi territoriali
09D	7041	3121434	284	P3	F1	Parchi territoriali
09D	7041	3121434	581	P3	F1	Parchi territoriali
08D	7041	3121434	221	P3	F1	Parchi territoriali
08D	7041	3121434	1932	P3	F1	Parchi territoriali
10D	7041	3121434	816	P3	F1	Parchi territoriali
10D	7041	3121434	1353	P3	F1	Parchi territoriali
11D	7041	3121434	2271	P3	F1	Parchi territoriali
11D	7041	3121434	1360	P3	F1	Parchi territoriali
07I	7041	3121434	1399	P3	F1	Parchi territoriali
06D	7041	3121434	1903	P3	F1	Parchi territoriali
09D	7041	3121434	321	P3	F1	Parchi territoriali
10D	7041	3121434	11313	P3	F1	Parchi territoriali
09D	7041	3121434	761	P3	F1	Parchi territoriali
05D	7041	3121434	6348	P3	F1	Parchi territoriali
04T	7041	3121434	120	P3/P3	F1	Parchi territoriali
09D	7041	3121434	9410	P3	F1	Parchi territoriali
07D	7041	3121434	300	P3	F1	Parchi territoriali
04D	7041	3121434	5200	P4	F1	Parchi territoriali
09D	7041	3121434	4329	P3	F1	Parchi territoriali

Correlazione tra le disposizioni strutturali del P.U.C. e le classi di pericolosità del P.S.A.I. (frane e trasporto solido)							
Ambito geomorfologico	ID poligono disp. str.	A Poligono (m ²)	A Poligono in P.Fr. (m ²)	Classe pericolosità	Codice	Descrizione ambito disposizione strutturale	NOTE
07D	7041	3121434	1577	P3	F1	Parchi territoriali	Zona coincidente con la zona 1b del PUT
08D	7041	3121434	2202	P4	F1	Parchi territoriali	Zona coincidente con la zona 1b del PUT
04D	7041	3121434	26307	P4	F1	Parchi territoriali	Zona coincidente con la zona 1b del PUT
11D	7041	3121434	1774	P4	F1	Parchi territoriali	Zona coincidente con la zona 1b del PUT
10I	7041	3121434	26008	P4	F1	Parchi territoriali	Zona coincidente con la zona 1b del PUT
11T	7041	3121434	672	P4P3	F1	Parchi territoriali	Zona coincidente con la zona 1b del PUT
09D	7041	3121434	618	P4	F1	Parchi territoriali	Zona coincidente con la zona 1b del PUT
09D	7041	3121434	1412	P4	F1	Parchi territoriali	Zona coincidente con la zona 1b del PUT
05I	7041	3121434	46785	P3	F1	Parchi territoriali	Zona coincidente con la zona 1b del PUT
07I	7041	3121434	2447	P3	F1	Parchi territoriali	Zona coincidente con la zona 1b del PUT
11D	7041	3121434	10631	P3	F1	Parchi territoriali	Zona coincidente con la zona 1b del PUT
10D	7041	3121434	345	P3	F1	Parchi territoriali	Zona coincidente con la zona 1b del PUT
10D	7041	3121434	1277	P3	F1	Parchi territoriali	Zona coincidente con la zona 1b del PUT
11D	7041	3121434	28779	P4	F1	Parchi territoriali	Zona coincidente con la zona 1b del PUT
04D	7041	3121434	626	P4	F1	Parchi territoriali	Zona coincidente con la zona 1b del PUT
10D	7041	3121434	2857	P4	F1	Parchi territoriali	Zona coincidente con la zona 1b del PUT
06D	7041	3121434	2449	P4	F1	Parchi territoriali	Zona coincidente con la zona 1b del PUT
06D	7041	3121434	5361	P4	F1	Parchi territoriali	Zona coincidente con la zona 1b del PUT
09D	7041	3121434	3215	P4	F1	Parchi territoriali	Zona coincidente con la zona 1b del PUT
11D	7041	3121434	1986	P4	F1	Parchi territoriali	Zona coincidente con la zona 1b del PUT
08I	7041	3121434	5312	P4	F1	Parchi territoriali	Zona coincidente con la zona 1b del PUT
10D	7041	3121434	4150	P3	F1	Parchi territoriali	Zona coincidente con la zona 1b del PUT
11D	7041	3121434	2728	P3	F1	Parchi territoriali	Zona coincidente con la zona 1b del PUT
04D	7041	3121434	27607	P3	F1	Parchi territoriali	Zona coincidente con la zona 1b del PUT
10D	7041	3121434	313	P4	F1	Parchi territoriali	Zona coincidente con la zona 1b del PUT
04D	7041	3121434	447	P4	F1	Parchi territoriali	Zona coincidente con la zona 1b del PUT
04D	7041	3121434	678	P4	F1	Parchi territoriali	Zona coincidente con la zona 1b del PUT
11D	7041	3121434	2359	P4	F1	Parchi territoriali	Zona coincidente con la zona 1b del PUT
11D	7041	3121434	1261	P4	F1	Parchi territoriali	Zona coincidente con la zona 1b del PUT
09D	7041	3121434	3123	P4	F1	Parchi territoriali	Zona coincidente con la zona 1b del PUT
08D	7041	3121434	1245	P4	F1	Parchi territoriali	Zona coincidente con la zona 1b del PUT
04D	7041	3121434	11304	P4	F1	Parchi territoriali	Zona coincidente con la zona 1b del PUT
05D	7041	3121434	7379	P3	F1	Parchi territoriali	Zona coincidente con la zona 1b del PUT
11D	7041	3121434	14728	P3	F1	Parchi territoriali	Zona coincidente con la zona 1b del PUT
11D	7041	3121434	2232	P3	F1	Parchi territoriali	Zona coincidente con la zona 1b del PUT
04D	7041	3121434	10411	P3	F1	Parchi territoriali	Zona coincidente con la zona 1b del PUT
04D	7041	3121434	3539	P4	F1	Parchi territoriali	Zona coincidente con la zona 1b del PUT

Correlazione tra le disposizioni strutturali del P.U.C. e le classi di pericolosità del P.S.A.I. (frange e trasporto solido)							
Ambito geomorfologico	ID poligono disp. str.	A Poligono (m²)	A Poligono in P.Fr. (m²)	Classe pericolosità	Codice	Descrizione ambito disposizione strutturale	NOTE
O4D	7041	3121434	41450	P3	F1	Parchi territoriali	Zona coincidente con la zona 1b del PUT
	7041	3121434	13	P3/P3	F1	Parchi territoriali	Zona coincidente con la zona 1b del PUT
	7041	3121434	2191	P3	F1	Parchi territoriali	Zona coincidente con la zona 1b del PUT
11D	7041	3121434	2136	P3	F1	Parchi territoriali	Zona coincidente con la zona 1b del PUT
10D	7041	3121434	5865	P3	F1	Parchi territoriali	Zona coincidente con la zona 1b del PUT
11D	7041	3121434	4657	P3	F1	Parchi territoriali	Zona coincidente con la zona 1b del PUT
07I	7041	3121434	1940	P3	F1	Parchi territoriali	Zona coincidente con la zona 1b del PUT
04D	7041	3121434	56734	P3	F1	Parchi territoriali	Zona coincidente con la zona 1b del PUT
10D	7041	3121434	13178	P3	F1	Parchi territoriali	Zona coincidente con la zona 1b del PUT
06D	7041	3121434	101857	P3	F1	Parchi territoriali	Zona coincidente con la zona 1b del PUT
11D	7041	3121434	11116	P4	F1	Parchi territoriali	Zona coincidente con la zona 1b del PUT
09D	7041	3121434	2919	P4	F1	Parchi territoriali	Zona coincidente con la zona 1b del PUT
10D	7041	3121434	611	P4	F1	Parchi territoriali	Zona coincidente con la zona 1b del PUT
04D	7041	3121434	1265	P4	F1	Parchi territoriali	Zona coincidente con la zona 1b del PUT
08I	7041	3121434	3852	P4	F1	Parchi territoriali	Zona coincidente con la zona 1b del PUT
04D	7041	3121434	3870	P4	F1	Parchi territoriali	Zona coincidente con la zona 1b del PUT
09T	7041	3121434	5229	P4	F1	Parchi territoriali	Zona coincidente con la zona 1b del PUT
08D	7041	3121434	6923	P4	F1	Parchi territoriali	Zona coincidente con la zona 1b del PUT
09D	7041	3121434	4073	P3	F1	Parchi territoriali	Zona coincidente con la zona 1b del PUT
11D	7041	3121434	19067	P3	F1	Parchi territoriali	Zona coincidente con la zona 1b del PUT
05D	7041	3121434	5473	P3	F1	Parchi territoriali	Zona coincidente con la zona 1b del PUT
08D	7041	3121434	4612	P3	F1	Parchi territoriali	Zona coincidente con la zona 1b del PUT
09D	7041	3121434	2828	P3	F1	Parchi territoriali	Zona coincidente con la zona 1b del PUT
11D	7041	3121434	21277	P3	F1	Parchi territoriali	Zona coincidente con la zona 1b del PUT
04D	7041	3121434	5851	P4	F1	Parchi territoriali	Zona coincidente con la zona 1b del PUT
04D	7041	3121434	1923	P4	F1	Parchi territoriali	Zona coincidente con la zona 1b del PUT
04T	7041	3121434	83	P4/P3	F1	Parchi territoriali	Zona coincidente con la zona 1b del PUT
11D	7041	3121434	20519	P3	F1	Parchi territoriali	Zona coincidente con la zona 1b del PUT
10D	7041	3121434	6208	P3	F1	Parchi territoriali	Zona coincidente con la zona 1b del PUT
05D	7041	3121434	25379	P3	F1	Parchi territoriali	Zona coincidente con la zona 1b del PUT
08D	7041	3121434	768	P3	F1	Parchi territoriali	Zona coincidente con la zona 1b del PUT
11D	7041	3121434	13475	P3	F1	Parchi territoriali	Zona coincidente con la zona 1b del PUT
11D	7041	3121434	8536	P3	F1	Parchi territoriali	Zona coincidente con la zona 1b del PUT
10D	7041	3121434	2430	P3	F1	Parchi territoriali	Zona coincidente con la zona 1b del PUT
08D	7041	3121434	9188	P3	F1	Parchi territoriali	Zona coincidente con la zona 1b del PUT
04D	7041	3121434	4345	P4	F1	Parchi territoriali	Zona coincidente con la zona 1b del PUT
11D	7041	3121434	7319	P4	F1	Parchi territoriali	Zona coincidente con la zona 1b del PUT

Correlazione tra le disposizioni strutturali del P.U.C. e le classi di pericolosità del P.S.A.I. (frane e trasporto solido)						
Ambito geomorfologico	ID poligono disp. str.	A Poligono (m ²)	A Poligono in P.Fr. (m ²)	Classe pericolosità	Codice	Descrizione ambito disposizione strutturale
						NOTE
04D	7041	3121434	12833	P4	F1	Parchi territoriali
05T	7041	3121434	12085	P4	F1	Zona coincidente con la zona 1b del PUT
05T	7041	3121434	5487	P4P3	F1	Zona coincidente con la zona 1b del PUT
04D	7041	3121434	9594	P4	F1	Zona coincidente con la zona 1b del PUT
10D	7041	3121434	212	P4	F1	Zona coincidente con la zona 1b del PUT
06D	7041	3121434	16902	P4	F1	Zona coincidente con la zona 1b del PUT
09D	7041	3121434	9321	P4	F1	Zona coincidente con la zona 1b del PUT
10I	7041	3121434	21931	P4	F1	Zona coincidente con la zona 1b del PUT
11T	7041	3121434	384	P4P3	F1	Zona coincidente con la zona 1b del PUT
11D	7041	3121434	11095	P4	F1	Zona coincidente con la zona 1b del PUT
11I	7041	3121434	7678	P4	F1	Zona coincidente con la zona 1b del PUT
04T	7041	3121434	719	P4	F1	Zona coincidente con la zona 1b del PUT
04T	7041	3121434	4707	P4P3	F1	Zona coincidente con la zona 1b del PUT
04D	7041	3121434	81559	P4	F1	Zona coincidente con la zona 1b del PUT
04T	7041	3121434	20	P4P3	F1	Zona coincidente con la zona 1b del PUT
04D	7041	3121434	15681	P3	F1	Zona coincidente con la zona 1b del PUT
04D	7041	3121434	28585	P3	F1	Zona coincidente con la zona 1b del PUT
04D	7041	3121434	43109	P3	F1	Zona coincidente con la zona 1b del PUT
09D	7041	3121434	4486	P3	F1	Zona coincidente con la zona 1b del PUT
09T	7041	3121434	15	P3P3	F1	Zona coincidente con la zona 1b del PUT
11D	7041	3121434	6787	P3	F1	Zona coincidente con la zona 1b del PUT
08D	7041	3121434	7153	P3	F1	Zona coincidente con la zona 1b del PUT
11D	7041	3121434	58201	P3	F1	Zona coincidente con la zona 1b del PUT
07I	7041	3121434	26737	P3	F1	Zona coincidente con la zona 1b del PUT
10D	7041	3121434	10921	P3	F1	Zona coincidente con la zona 1b del PUT
11D	7041	3121434	3443	P4	F1	Zona coincidente con la zona 1b del PUT
08D	7041	3121434	11180	P4	F1	Zona coincidente con la zona 1b del PUT
10D	7041	3121434	7190	P4	F1	Zona coincidente con la zona 1b del PUT
10D	7041	3121434	17405	P4	F1	Zona coincidente con la zona 1b del PUT
10D	7041	3121434	2070	P4	F1	Zona coincidente con la zona 1b del PUT
04D	7041	3121434	3056	P4	F1	Zona coincidente con la zona 1b del PUT
04D	7041	3121434	31781	P3	F1	Zona coincidente con la zona 1b del PUT
09D	7041	3121434	9859	P3	F1	Zona coincidente con la zona 1b del PUT
06D	7041	3121434	71276	P3	F1	Zona coincidente con la zona 1b del PUT
06T	7041	3121434	710	P3P3	F1	Zona coincidente con la zona 1b del PUT
04D	7041	3121434	35776	P3	F1	Zona coincidente con la zona 1b del PUT
04D	7041	3121434	58547	P3	F1	Zona coincidente con la zona 1b del PUT

Correlazione tra le disposizioni strutturali del P.U.C. e le classi di pericolosità del P.S.A.1. (frane e trasporto solido)							
Ambito geomorfologico	ID poligono disp. str.	A Poligono (m²)	A Poligono in P.Fr. (m²)	Classe pericolosità	Codice	Descrizione ambito disposizione strutturale	NOTE
11D	7041	3121434	101835	P3	F1	Parchi territoriali	Zona coincidente con la zona 1b del PUT
07D	7041	3121434	47233	P3	F1	Parchi territoriali	Zona coincidente con la zona 1b del PUT
10D	7041	3121434	10155	P3	F1	Parchi territoriali	Zona coincidente con la zona 1b del PUT
10D	7041	3121434	11690	P3	F1	Parchi territoriali	Zona coincidente con la zona 1b del PUT
04D	7041	3121434	998	P3	F1	Parchi territoriali	Zona coincidente con la zona 1b del PUT
11D	7041	3121434	7605	P4	F1	Parchi territoriali	Zona coincidente con la zona 1b del PUT
09D	7041	3121434	8210	P4	F1	Parchi territoriali	Zona coincidente con la zona 1b del PUT
04D	7041	3121434	17831	P4	F1	Parchi territoriali	Zona coincidente con la zona 1b del PUT
04T	7041	3121434	2172	P4IP3	F2	Parchi territoriali	Zona coincidente con la zona 1b del PUT
04T	7042	3121434	4808	P4IP3	F1	Parchi territoriali	Zona coincidente con la zona 1b del PUT
04D	7041	3121434	17208	P3	F1	Parchi territoriali	Zona coincidente con la zona 1b del PUT
04D	7041	3121434	12932	P3	F1	Parchi territoriali	Zona coincidente con la zona 1b del PUT
07I	7041	3121434	1983	P3	F1	Parchi territoriali	Zona coincidente con la zona 1b del PUT
11D	7041	3121434	4708	P3	F1	Parchi territoriali	Zona coincidente con la zona 1b del PUT
11D	7041	3121434	2113	P3	F1	Parchi territoriali	Zona coincidente con la zona 1b del PUT
11D	7041	3121434	42405	P3	F1	Parchi territoriali	Zona coincidente con la zona 1b del PUT
10T	7041	3121434	13580	P4	F1	Parchi territoriali	Zona coincidente con la zona 1b del PUT
04D	7041	3121434	2516	P4	F1	Parchi territoriali	Zona coincidente con la zona 1b del PUT
04D	7041	3121434	27067	P4	F1	Parchi territoriali	Zona coincidente con la zona 1b del PUT
11T	7041	3121434	3454	P4IP3	F1	Parchi territoriali	Zona coincidente con la zona 1b del PUT
08D	7041	3121434	8178	P3	F1	Parchi territoriali	Zona coincidente con la zona 1b del PUT
08D	7041	3121434	19156	P3	F1	Parchi territoriali	Zona coincidente con la zona 1b del PUT
11D	7041	3121434	5863	P3	F1	Parchi territoriali	Zona coincidente con la zona 1b del PUT
11D	7041	3121434	15169	P3	F1	Parchi territoriali	Zona coincidente con la zona 1b del PUT
11D	7041	3121434	7228	P3	F1	Parchi territoriali	Zona coincidente con la zona 1b del PUT
11D	7041	3121434	39652	P3	F1	Parchi territoriali	Zona coincidente con la zona 1b del PUT
09D	7041	3121434	15622	P3	F1	Parchi territoriali	Zona coincidente con la zona 1b del PUT
12D	7041	3121434	67636	P3	F1	Parchi territoriali	Zona coincidente con la zona 1b del PUT
11I	7041	3121434	3530	P4	F1	Parchi territoriali	Zona coincidente con la zona 1b del PUT
11T	7041	3121434	1153	P4IP3	F1	Parchi territoriali	Zona coincidente con la zona 1b del PUT
04T	7041	3121434	15	IP3	F1	Parchi territoriali	Zona coincidente con la zona 1b del PUT
12D	7041	3121434	1255	P3	F1	Parchi territoriali	Zona coincidente con la zona 1b del PUT
11D	7041	3121434	22779	P3	F1	Parchi territoriali	Zona coincidente con la zona 1b del PUT
12T	7041	3121434	5	P4	F1	Parchi territoriali	Zona coincidente con la zona 1b del PUT
09T	7041	3121434	6134	IP3	F1	Parchi territoriali	Zona coincidente con la zona 1b del PUT
11T	7041	3121434	74	P4	F1	Parchi territoriali	Zona coincidente con la zona 1b del PUT
11T	7041	3121434	202	P4	F1	Parchi territoriali	Zona coincidente con la zona 1b del PUT

Correlazione tra le disposizioni strutturali del P.U.C. e le classi di pericolosità del P.S.A.I. (frane e trasporto solido)						
Ambito geomorfologico	ID poligono disp. str.	A Poligono (m²)	A Poligono in P.Fr. (m²)	Classe pericolosità	Codice	Descrizione ambito disposizione strutturale
09f	7041	3121434	2271	P4	F1	Parchi territoriali
09f	7041	3121434	9248	P4	F1	Parchi territoriali
04f	7041	3121434	136	P3	F1	Parchi territoriali
04f	7041	3121434	93	P4P3	F1	Parchi territoriali
09T	7041	3121434	1237	P4P3	F1	Parchi territoriali
09T	7041	3121434	713	P4P3	F1	Parchi territoriali
11T	7041	3121434	370	P4P3	F1	Parchi territoriali
11T	7041	3121434	268	P4P3	F1	Parchi territoriali
04f	7041	3121434	22	P4	F1	Parchi territoriali
04f	7041	3121434	31531	P4	F1	Parchi territoriali
11T	7041	3121434	26223	P4	F1	Parchi territoriali
04D	7041	3121434	384	P4	F1	Parchi territoriali
04D	7041	3121434	443	P4	F1	Parchi territoriali
12D	7041	3121434	6568	P4	F1	Parchi territoriali
12D	7041	3121434	175	P4	F1	Parchi territoriali
12T	7041	3121434	1949	P4	F1	Parchi territoriali
12D	7041	3121434	7302	P4	F1	Parchi territoriali
40D	7042	397772	22101	P3	F1	Parchi territoriali
43T	7042	397772	10670	P4	F1	Parchi territoriali
42D	7042	397772	19887	P3	F1	Parchi territoriali
40D	7042	397772	51081	P3	F1	Parchi territoriali
41D	7042	397772	8968	P3	F1	Parchi territoriali
41D	7042	397772	44697	P3	F1	Parchi territoriali
38f	7042	397772	38674	P3	F1	Parchi territoriali
43D	7042	397772	41500	P3	F1	Parchi territoriali
44D	7042	397772	1850	P3	F1	Parchi territoriali
38f	7042	397772	377	P3	F1	Parchi territoriali
40f	7042	397772	1525	P3	F1	Parchi territoriali
38D	7042	397772	377	P3	F1	Parchi territoriali
38f	7042	397772	7	P3	F1	Parchi territoriali
37D	7051	1433824	192	P4	F1	Parchi territoriali
14T	7051	1433824	5252	P3	F1	Parchi territoriali
35D	7051	1433824	30945	P3	F1	Parchi territoriali
14T	7051	1433824	4320	P3	F1	Parchi territoriali
35D	7051	1433824	1599	P4	F1	Parchi territoriali
36D	7051	1433824	3774	P3	F1	Parchi territoriali
35D	7051	1433824	10802	P3	F1	Parchi territoriali

Correlazione tra le disposizioni strutturali del P.U.C. e le classi di pericolosità del P.S.A.I. (frane e trasporto solido)							
Ambito geomorfologico	ID poligono disp. str.	A Poligono (m²)	A Poligono in P.Fr. (m²)	Classe pericolosità	Codice	Descrizione ambito disposizione strutturale	NOTE
350	7051	1433824	3674	P4	F1	Parchi territoriali	In parte coincidente con aree 1b del PUT
CR	7051	1433824	2374	P3	F1	Parchi territoriali	In parte coincidente con aree 1b del PUT
370	7051	1433824	324	P3	F1	Parchi territoriali	In parte coincidente con aree 1b del PUT
350	7051	1433824	16590	P3	F1	Parchi territoriali	In parte coincidente con aree 1b del PUT
140	7051	1433824	5542	P3	F1	Parchi territoriali	In parte coincidente con aree 1b del PUT
350	7051	1433824	20802	P3	F1	Parchi territoriali	In parte coincidente con aree 1b del PUT
350	7051	1433824	2057	P3	F1	Parchi territoriali	In parte coincidente con aree 1b del PUT
130	7051	1433824	7460	P3	F1	Parchi territoriali	In parte coincidente con aree 1b del PUT
140	7051	1433824	25562	P3	F1	Parchi territoriali	In parte coincidente con aree 1b del PUT
280	7051	1433824	5786	P4	F1	Parchi territoriali	In parte coincidente con aree 1b del PUT
350	7051	1433824	769	P4	F1	Parchi territoriali	In parte coincidente con aree 1b del PUT
240	7051	1433824	20214	P4	F1	Parchi territoriali	In parte coincidente con aree 1b del PUT
240	7051	1433824	10286	P4	F1	Parchi territoriali	In parte coincidente con aree 1b del PUT
340	7051	1433824	3998	P4	F1	Parchi territoriali	In parte coincidente con aree 1b del PUT
180	7051	1433824	11023	P4	F1	Parchi territoriali	In parte coincidente con aree 1b del PUT
260	7051	1433824	11241	P4	F1	Parchi territoriali	In parte coincidente con aree 1b del PUT
300	7051	1433824	860	P4	F1	Parchi territoriali	In parte coincidente con aree 1b del PUT
140	7051	1433824	595	P4	F1	Parchi territoriali	In parte coincidente con aree 1b del PUT
320	7051	1433824	3787	P3	F1	Parchi territoriali	In parte coincidente con aree 1b del PUT
300	7051	1433824	2614	P3	F1	Parchi territoriali	In parte coincidente con aree 1b del PUT
320	7051	1433824	1479	P3	F1	Parchi territoriali	In parte coincidente con aree 1b del PUT
140	7051	1433824	512	P3	F1	Parchi territoriali	In parte coincidente con aree 1b del PUT
350	7051	1433824	681	P3	F1	Parchi territoriali	In parte coincidente con aree 1b del PUT
200	7051	1433824	1879	P3	F1	Parchi territoriali	In parte coincidente con aree 1b del PUT
160	7051	1433824	3165	P3	F1	Parchi territoriali	In parte coincidente con aree 1b del PUT
350	7051	1433824	3406	P3	F1	Parchi territoriali	In parte coincidente con aree 1b del PUT
140	7051	1433824	258	P3	F1	Parchi territoriali	In parte coincidente con aree 1b del PUT
350	7051	1433824	4161	P3	F1	Parchi territoriali	In parte coincidente con aree 1b del PUT
140	7051	1433824	5720	P3	F1	Parchi territoriali	In parte coincidente con aree 1b del PUT
320	7051	1433824	591	P3	F1	Parchi territoriali	In parte coincidente con aree 1b del PUT
360	7051	1433824	1743	P3	F1	Parchi territoriali	In parte coincidente con aree 1b del PUT
210	7051	1433824	394	P3	F1	Parchi territoriali	In parte coincidente con aree 1b del PUT
220	7051	1433824	2710	P3	F1	Parchi territoriali	In parte coincidente con aree 1b del PUT
280	7051	1433824	8328	P3	F1	Parchi territoriali	In parte coincidente con aree 1b del PUT
350	7051	1433824	1272	P3	F1	Parchi territoriali	In parte coincidente con aree 1b del PUT
180	7051	1433824	20280	P3	F1	Parchi territoriali	In parte coincidente con aree 1b del PUT
140	7051	1433824	1119	P3	F1	Parchi territoriali	In parte coincidente con aree 1b del PUT

Correlazione tra le disposizioni strutturali del P.U.C. e le classi di pericolosità del P.S.I. (frane e trasporto solido)							
Ambito geomorfologico	ID poligono disp. str.	A Poligono (m²)	A Poligono in P.Fr. (m²)	Classe pericolosità	Codice	Descrizione ambito disposizione strutturale	NOTE
32i	7051	1433824	1129	P3	F1	Parchi territoriali	In parte coincidente con aree 1b del PUT
32D	7051	1433824	39815	P3	F1	Parchi territoriali	In parte coincidente con aree 1b del PUT
35D	7051	1433824	6546	P4	F1	Parchi territoriali	In parte coincidente con aree 1b del PUT
15i	7051	1433824	17763	P4	F1	Parchi territoriali	In parte coincidente con aree 1b del PUT
24D	7051	1433824	3845	P4	F1	Parchi territoriali	In parte coincidente con aree 1b del PUT
34D	7051	1433824	7268	P3	F1	Parchi territoriali	In parte coincidente con aree 1b del PUT
26i	7051	1433824	5780	P3	F1	Parchi territoriali	In parte coincidente con aree 1b del PUT
16D	7051	1433824	18731	P3	F1	Parchi territoriali	In parte coincidente con aree 1b del PUT
28D	7051	1433824	1582	P4	F1	Parchi territoriali	In parte coincidente con aree 1b del PUT
35D	7051	1433824	3203	P3	F1	Parchi territoriali	In parte coincidente con aree 1b del PUT
21D	7051	1433824	1513	P3	F1	Parchi territoriali	In parte coincidente con aree 1b del PUT
22D	7051	1433824	2158	P3	F1	Parchi territoriali	In parte coincidente con aree 1b del PUT
18D	7051	1433824	329	P4	F1	Parchi territoriali	In parte coincidente con aree 1b del PUT
14D	7051	1433824	1389	P4	F1	Parchi territoriali	In parte coincidente con aree 1b del PUT
20D	7051	1433824	6937	P4	F1	Parchi territoriali	In parte coincidente con aree 1b del PUT
33D	7051	1433824	6364	P3	F1	Parchi territoriali	In parte coincidente con aree 1b del PUT
20i	7051	1433824	1230	P4	F1	Parchi territoriali	In parte coincidente con aree 1b del PUT
17i	7051	1433824	7865	P3	F1	Parchi territoriali	In parte coincidente con aree 1b del PUT
20D	7051	1433824	45018	P3	F1	Parchi territoriali	In parte coincidente con aree 1b del PUT
36D	7051	1433824	1892	P4	F1	Parchi territoriali	In parte coincidente con aree 1b del PUT
27D	7051	1433824	7937	P4	F1	Parchi territoriali	In parte coincidente con aree 1b del PUT
28D	7051	1433824	8908	P4	F1	Parchi territoriali	In parte coincidente con aree 1b del PUT
35D	7051	1433824	5073	P4	F1	Parchi territoriali	In parte coincidente con aree 1b del PUT
16D	7051	1433824	4557	P4	F1	Parchi territoriali	In parte coincidente con aree 1b del PUT
35D	7051	1433824	5541	P4	F1	Parchi territoriali	In parte coincidente con aree 1b del PUT
30D	7051	1433824	14900	P4	F1	Parchi territoriali	In parte coincidente con aree 1b del PUT
32D	7051	1433824	16266	P3	F1	Parchi territoriali	In parte coincidente con aree 1b del PUT
20D	7051	1433824	4847	P3	F1	Parchi territoriali	In parte coincidente con aree 1b del PUT
32i	7051	1433824	9150	P3	F1	Parchi territoriali	In parte coincidente con aree 1b del PUT
18D	7051	1433824	7105	P3	F1	Parchi territoriali	In parte coincidente con aree 1b del PUT
25D	7051	1433824	12739	P3	F1	Parchi territoriali	In parte coincidente con aree 1b del PUT
35D	7051	1433824	3784	P3	F1	Parchi territoriali	In parte coincidente con aree 1b del PUT
31D	7051	1433824	5684	P3	F1	Parchi territoriali	In parte coincidente con aree 1b del PUT
28D	7051	1433824	8931	P3	F1	Parchi territoriali	In parte coincidente con aree 1b del PUT
15D	7051	1433824	74862	P3	F1	Parchi territoriali	In parte coincidente con aree 1b del PUT
35D	7051	1433824	5620	P4	F1	Parchi territoriali	In parte coincidente con aree 1b del PUT
18D	7051	1433824	1775	P4	F1	Parchi territoriali	In parte coincidente con aree 1b del PUT

Correlazione tra le disposizioni strutturali del P.U.C. e le classi di pericolosità del P.S.A.I. (frane e trasporto solido)									
Ambito geomorfologico	ID poligono disp. str.	A Poligono (m ²)	A Poligono in P.Fr. (m ³)	Classe pericolosità	Codice	Descrizione ambito disposizione strutturale	NOTE		
16D	7051	1433824	25803	P3	F1	Parchi territoriali	In parte coincidente con aree 1b del PUT		
29D	7051	1433824	7579	P3	F1	Parchi territoriali	In parte coincidente con aree 1b del PUT		
24D	7051	1433824	24227	P3	F1	Parchi territoriali	In parte coincidente con aree 1b del PUT		
28D	7051	1433824	463	P3	F1	Parchi territoriali	In parte coincidente con aree 1b del PUT		
19I	7051	1433824	21373	P3	F1	Parchi territoriali	In parte coincidente con aree 1b del PUT		
33T	7051	1433824	3728	P3	F1	Parchi territoriali	In parte coincidente con aree 1b del PUT		
27I	7051	1433824	10534	P3	F1	Parchi territoriali	In parte coincidente con aree 1b del PUT		
35D	7051	1433824	6666	P4	F1	Parchi territoriali	In parte coincidente con aree 1b del PUT		
36D	7051	1433824	5202	P3	F1	Parchi territoriali	In parte coincidente con aree 1b del PUT		
31D	7051	1433824	8559	P3	F1	Parchi territoriali	In parte coincidente con aree 1b del PUT		
28D	7051	1433824	8413	P3	F1	Parchi territoriali	In parte coincidente con aree 1b del PUT		
23D	7051	1433824	22879	P3	F1	Parchi territoriali	In parte coincidente con aree 1b del PUT		
26D	7051	1433824	53234	P3	F1	Parchi territoriali	In parte coincidente con aree 1b del PUT		
19D	7051	1433824	50332	P3	F1	Parchi territoriali	In parte coincidente con aree 1b del PUT		
14D	7051	1433824	37866	P3	F1	Parchi territoriali	In parte coincidente con aree 1b del PUT		
21D	7051	1433824	9419	P3	F1	Parchi territoriali	In parte coincidente con aree 1b del PUT		
18D	7051	1433824	8736	P3	F1	Parchi territoriali	In parte coincidente con aree 1b del PUT		
35D	7051	1433824	6623	P4	F1	Parchi territoriali	In parte coincidente con aree 1b del PUT		
30D	7051	1433824	7344	P3	F1	Parchi territoriali	In parte coincidente con aree 1b del PUT		
35D	7051	1433824	25236	P3	F1	Parchi territoriali	In parte coincidente con aree 1b del PUT		
34D	7051	1433824	24094	P3	F1	Parchi territoriali	In parte coincidente con aree 1b del PUT		
17F	7051	1433824	20923	P3	F1	Parchi territoriali	In parte coincidente con aree 1b del PUT		
35D	7051	1433824	7971	P3	F1	Parchi territoriali	In parte coincidente con aree 1b del PUT		
16D	7051	1433824	11449	P3	F1	Parchi territoriali	In parte coincidente con aree 1b del PUT		
35T	7051	1433824	5439	P4	F1	Parchi territoriali	In parte coincidente con aree 1b del PUT		
32D	7051	1433824	19444	P3	F1	Parchi territoriali	In parte coincidente con aree 1b del PUT		
13I	7051	1433824	10227	P3IP3	F1	Parchi territoriali	In parte coincidente con aree 1b del PUT		
13I	7051	1433824	2	P3	F1	Parchi territoriali	In parte coincidente con aree 1b del PUT		
13I	7051	1433824	1948	IP3	F1	Parchi territoriali	In parte coincidente con aree 1b del PUT		
13I	7051	1433824	210	IP3	F1	Parchi territoriali	In parte coincidente con aree 1b del PUT		
13I	7051	1433824	67	IP3	F1	Parchi territoriali	In parte coincidente con aree 1b del PUT		
13I	7051	1433824	38	IP3	F1	Parchi territoriali	In parte coincidente con aree 1b del PUT		
13I	7051	1433824	594	IP3	F1	Parchi territoriali	In parte coincidente con aree 1b del PUT		
13I	7051	1433824	19	IP3	F1	Parchi territoriali	In parte coincidente con aree 1b del PUT		
13I	7051	1433824	140	IP3	F1	Parchi territoriali	In parte coincidente con aree 1b del PUT		
13I	7051	1433824	15	IP3	F1	Parchi territoriali	In parte coincidente con aree 1b del PUT		
13I	7051	1433824	514	IP3	F1	Parchi territoriali	In parte coincidente con aree 1b del PUT		

Correlazione tra le disposizioni strutturali del P.U.C. e le classi di pericolosità del P.S.A.T. (frane e trasporto solido)						
Ambito geomorfologico	ID poligono disp. str.	A Poligono [m²]	A Poligono in P.Fr. [m²]	Classe pericolosità	Codice	Descrizione ambito disposizione strutturale
13I	7051	1433824	68	IP3	F1	Parchi territoriali
13I	7051	1433824	82	P3	F1	Parchi territoriali
13I	7051	1433824	55	P3	F1	Parchi territoriali
13I	7051	1433824	375	P3	F1	Parchi territoriali
13I	7051	1433824	136	P3	F1	Parchi territoriali
13I	7051	1433824	830	P3	F1	Parchi territoriali
13I	7051	1433824	13	P3	F1	Parchi territoriali
13I	7051	1433824	1879	IP3	F1	Parchi territoriali
13I	7051	1433824	1018	P3	F1	Parchi territoriali
13I	7051	1433824	397	P3	F1	Parchi territoriali
26I	7051	1433824	10073	P3	F1	Parchi territoriali
35D	7051	1433824	7217	P3	F1	Parchi territoriali
26I	7051	1433824	1	P3	F1	Parchi territoriali
36D	7051	1433824	4	P3	F1	Parchi territoriali
13I	7051	1433824	0	P3/P3	F1	Parchi territoriali
13I	7051	1433824	0	IP3	F1	Parchi territoriali
01D	7096	1649745	767	P4	F1	Parchi territoriali
01D	7096	1649745	16	P3	F1	Parchi territoriali
01D	7096	1649745	39414	P3	F1	Parchi territoriali
04D	7096	1649745	5471	P3	F1	Parchi territoriali
01D	7096	1649745	2798	P3	F1	Parchi territoriali
01D	7096	1649745	873	P3	F1	Parchi territoriali
01D	7096	1649745	24852	P3	F1	Parchi territoriali
04D	7096	1649745	1198	P4	F1	Parchi territoriali
04T	7096	1649745	439	P4/P3	F1	Parchi territoriali
04D	7096	1649745	418	P4	F1	Parchi territoriali
04T	7096	1649745	340	P4/P3	F1	Parchi territoriali
01D	7096	1649745	200	P4	F1	Parchi territoriali
01D	7096	1649745	1082	P4	F1	Parchi territoriali
01D	7096	1649745	152	P4	F1	Parchi territoriali
04D	7096	1649745	510	P4	F1	Parchi territoriali
04D	7096	1649745	1170	P4	F1	Parchi territoriali
01D	7096	1649745	1135	P4	F1	Parchi territoriali
02T	7096	1649745	4443	P4/P3	F1	Parchi territoriali
02D	7096	1649745	1012	P4	F1	Parchi territoriali
04D	7096	1649745	263	P4	F1	Parchi territoriali
04D	7096	1649745	3263	P4	F1	Parchi territoriali

Correlazione tra le disposizioni strutturali del P.U.C. e le classi di pericolosità del P.S.A.I. (frane e trasporto solido)							
Ambito geomorfologico	ID poligono disp. str.	A Poligono (m²)	A Poligono in P.Fr. (m²)	Classe pericolosità	Codice	Descrizione ambito disposizione strutturale	NOTE
01D	7096	1649745	184	P4	F1	Parchi territoriali	Zona coincidente con la zona 1b del PUT
04D	7096	1649745	6409	P4	F1	Parchi territoriali	Zona coincidente con la zona 1b del PUT
04T	7096	1649745	416	P3P3	F1	Parchi territoriali	Zona coincidente con la zona 1b del PUT
04D	7096	1649745	213	P4	F1	Parchi territoriali	Zona coincidente con la zona 1b del PUT
04D	7096	1649745	1930	P4	F1	Parchi territoriali	Zona coincidente con la zona 1b del PUT
01D	7096	1649745	349	P4	F1	Parchi territoriali	Zona coincidente con la zona 1b del PUT
01D	7096	1649745	767	P4	F1	Parchi territoriali	Zona coincidente con la zona 1b del PUT
01D	7096	1649745	2070	P4	F1	Parchi territoriali	Zona coincidente con la zona 1b del PUT
01D	7096	1649745	118	P4	F1	Parchi territoriali	Zona coincidente con la zona 1b del PUT
04D	7096	1649745	532	P4	F1	Parchi territoriali	Zona coincidente con la zona 1b del PUT
02D	7096	1649745	1112	P4	F1	Parchi territoriali	Zona coincidente con la zona 1b del PUT
04D	7096	1649745	10002	P4	F1	Parchi territoriali	Zona coincidente con la zona 1b del PUT
01D	7096	1649745	868	P4	F1	Parchi territoriali	Zona coincidente con la zona 1b del PUT
01D	7096	1649745	871	P4	F1	Parchi territoriali	Zona coincidente con la zona 1b del PUT
02D	7096	1649745	11606	P4	F1	Parchi territoriali	Zona coincidente con la zona 1b del PUT
04D	7096	1649745	5379	P4	F1	Parchi territoriali	Zona coincidente con la zona 1b del PUT
01D	7096	1649745	284	P4	F1	Parchi territoriali	Zona coincidente con la zona 1b del PUT
01D	7096	1649745	15657	P3	F1	Parchi territoriali	Zona coincidente con la zona 1b del PUT
01D	7096	1649745	3886	P3	F1	Parchi territoriali	Zona coincidente con la zona 1b del PUT
02D	7096	1649745	68377	P3	F1	Parchi territoriali	Zona coincidente con la zona 1b del PUT
02D	7096	1649745	695	P3P3	F1	Parchi territoriali	Zona coincidente con la zona 1b del PUT
01D	7096	1649745	119	P3	F1	Parchi territoriali	Zona coincidente con la zona 1b del PUT
01D	7096	1649745	1116	P3	F1	Parchi territoriali	Zona coincidente con la zona 1b del PUT
04D	7096	1649745	945	P3	F1	Parchi territoriali	Zona coincidente con la zona 1b del PUT
02D	7096	1649745	1440	P3	F1	Parchi territoriali	Zona coincidente con la zona 1b del PUT
02D	7096	1649745	808	P3	F1	Parchi territoriali	Zona coincidente con la zona 1b del PUT
04D	7096	1649745	1210	P3	F1	Parchi territoriali	Zona coincidente con la zona 1b del PUT
04D	7096	1649745	2560	P3	F1	Parchi territoriali	Zona coincidente con la zona 1b del PUT
01D	7096	1649745	2426	P3	F1	Parchi territoriali	Zona coincidente con la zona 1b del PUT
04D	7096	1649745	2485	P3	F1	Parchi territoriali	Zona coincidente con la zona 1b del PUT
04D	7096	1649745	1611	P3	F1	Parchi territoriali	Zona coincidente con la zona 1b del PUT
04D	7096	1649745	70300	P3	F1	Parchi territoriali	Zona coincidente con la zona 1b del PUT
04D	7096	1649745	882	P3	F1	Parchi territoriali	Zona coincidente con la zona 1b del PUT
04T	7096	1649745	576	P3P3	F1	Parchi territoriali	Zona coincidente con la zona 1b del PUT
04D	7096	1649745	1042	P3	F1	Parchi territoriali	Zona coincidente con la zona 1b del PUT
04T	7096	1649745	181	P3P3	F1	Parchi territoriali	Zona coincidente con la zona 1b del PUT
03D	7096	1649745	88926	P3	F1	Parchi territoriali	Zona coincidente con la zona 1b del PUT

Correlazione tra le disposizioni strutturali del P.U.C. e le classi di pericolosità del P.S.A.I. (frane a trasporto solido)							
Ambito geomorfologico	ID poligono disp. str.	A Poligono [m²]	A Poligono in P.Fr. [m²]	Classe pericolosità	Codice	Descrizione ambito disposizione strutturale	NOTE
Q1D	7096	1649745	2203	P4	F1	Parchi territoriali	Zona coincidente con la zona 1b del PUT
Q4D	7096	1649745	419	P4	F1	Parchi territoriali	Zona coincidente con la zona 1b del PUT
Q4T	7096	1649745	167	P4/P3	F1	Parchi territoriali	Zona coincidente con la zona 1b del PUT
Q5I	7096	1649745	2175	P3	F1	Parchi territoriali	Zona coincidente con la zona 1b del PUT
Q4D	7096	1649745	4691	P3	F1	Parchi territoriali	Zona coincidente con la zona 1b del PUT
Q4D	7096	1649745	1157	P3	F1	Parchi territoriali	Zona coincidente con la zona 1b del PUT
Q1D	7096	1649745	1342	P4	F1	Parchi territoriali	Zona coincidente con la zona 1b del PUT
Q1D	7096	1649745	1621	P4	F1	Parchi territoriali	Zona coincidente con la zona 1b del PUT
Q4D	7096	1649745	1504	P4	F1	Parchi territoriali	Zona coincidente con la zona 1b del PUT
Q4D	7096	1649745	2005	P4	F1	Parchi territoriali	Zona coincidente con la zona 1b del PUT
Q4D	7096	1649745	2819	P4	F1	Parchi territoriali	Zona coincidente con la zona 1b del PUT
Q4D	7096	1649745	1190	P4	F1	Parchi territoriali	Zona coincidente con la zona 1b del PUT
Q4D	7096	1649745	4250	P4	F1	Parchi territoriali	Zona coincidente con la zona 1b del PUT
Q1D	7096	1649745	809	P4	F1	Parchi territoriali	Zona coincidente con la zona 1b del PUT
Q2D	7096	1649745	3004	P4	F1	Parchi territoriali	Zona coincidente con la zona 1b del PUT
Q1D	7096	1649745	3916	P4	F1	Parchi territoriali	Zona coincidente con la zona 1b del PUT
Q4D	7096	1649745	2937	P4	F1	Parchi territoriali	Zona coincidente con la zona 1b del PUT
Q1D	7096	1649745	765	P4	F1	Parchi territoriali	Zona coincidente con la zona 1b del PUT
Q1D	7096	1649745	3063	P4	F1	Parchi territoriali	Zona coincidente con la zona 1b del PUT
Q2D	7096	1649745	2687	P4	F1	Parchi territoriali	Zona coincidente con la zona 1b del PUT
Q4D	7096	1649745	852	P4	F1	Parchi territoriali	Zona coincidente con la zona 1b del PUT
Q2D	7096	1649745	6483	P4	F1	Parchi territoriali	Zona coincidente con la zona 1b del PUT
Q1D	7096	1649745	11305	P4	F1	Parchi territoriali	Zona coincidente con la zona 1b del PUT
Q1D	7096	1649745	4628	P3	F1	Parchi territoriali	Zona coincidente con la zona 1b del PUT
Q4D	7096	1649745	1655	P3	F1	Parchi territoriali	Zona coincidente con la zona 1b del PUT
Q1D	7096	1649745	6541	P3	F1	Parchi territoriali	Zona coincidente con la zona 1b del PUT
Q4D	7096	1649745	16085	P4	F1	Parchi territoriali	Zona coincidente con la zona 1b del PUT
Q4T	7096	1649745	144	P4/P3	F1	Parchi territoriali	Zona coincidente con la zona 1b del PUT
Q4D	7096	1649745	220	P3	F1	Parchi territoriali	Zona coincidente con la zona 1b del PUT
Q4D	7096	1649745	866	P4	F1	Parchi territoriali	Zona coincidente con la zona 1b del PUT
Q4T	7096	1649745	137	P4/P3	F1	Parchi territoriali	Zona coincidente con la zona 1b del PUT
Q3D	7096	1649745	8345	P4	F1	Parchi territoriali	Zona coincidente con la zona 1b del PUT
Q1D	7096	1649745	3031	P4	F1	Parchi territoriali	Zona coincidente con la zona 1b del PUT
Q4D	7096	1649745	1292	P4	F1	Parchi territoriali	Zona coincidente con la zona 1b del PUT
Q1D	7096	1649745	4980	P4	F1	Parchi territoriali	Zona coincidente con la zona 1b del PUT
Q4D	7096	1649745	4965	P4	F1	Parchi territoriali	Zona coincidente con la zona 1b del PUT
Q4D	7096	1649745	31211	P4	F1	Parchi territoriali	Zona coincidente con la zona 1b del PUT

Correlazione tra le disposizioni strutturali del P.U.C. e le classi di pericolosità del P.S.A.I. (frane e trasporto solido)							
Ambito geomorfologico	ID poligono disp. str.	A Poligono (m²)	A Poligono in P.Fr. (m³)	Classe pericolosità	Codice	Descrizione ambito disposizione strutturale	NOTE
04D	7096	1649745	5254	P4	F1	Parchi territoriali	Zona coincidente con la zona 1b del PUT
04D	7096	1649745	26272	P3	F1	Parchi territoriali	Zona coincidente con la zona 1b del PUT
01D	7096	1649745	1168	P3	F1	Parchi territoriali	Zona coincidente con la zona 1b del PUT
02D	7096	1649745	3782	P4	F1	Parchi territoriali	Zona coincidente con la zona 1b del PUT
01D	7096	1649745	3516	P4	F1	Parchi territoriali	Zona coincidente con la zona 1b del PUT
01D	7096	1649745	5159	P4	F1	Parchi territoriali	Zona coincidente con la zona 1b del PUT
01D	7096	1649745	3088	P4	F1	Parchi territoriali	Zona coincidente con la zona 1b del PUT
05D	7096	1649745	382	P3	F1	Parchi territoriali	Zona coincidente con la zona 1b del PUT
01D	7096	1649745	7353	P3	F1	Parchi territoriali	Zona coincidente con la zona 1b del PUT
01D	7096	1649745	4941	P3	F1	Parchi territoriali	Zona coincidente con la zona 1b del PUT
01D	7096	1649745	84	P3/P3	F1	Parchi territoriali	Zona coincidente con la zona 1b del PUT
03I	7096	1649745	68891	P3	F1	Parchi territoriali	Zona coincidente con la zona 1b del PUT
04D	7096	1649745	887	P3	F1	Parchi territoriali	Zona coincidente con la zona 1b del PUT
01D	7096	1649745	7444	P4	F1	Parchi territoriali	Zona coincidente con la zona 1b del PUT
02I	7096	1649745	5838	P4	F1	Parchi territoriali	Zona coincidente con la zona 1b del PUT
02I	7096	1649745	2530	P4/P3	F1	Parchi territoriali	Zona coincidente con la zona 1b del PUT
04D	7096	1649745	26188	P4	F1	Parchi territoriali	Zona coincidente con la zona 1b del PUT
04D	7096	1649745	2491	P4	F1	Parchi territoriali	Zona coincidente con la zona 1b del PUT
04D	7096	1649745	2654	P4	F1	Parchi territoriali	Zona coincidente con la zona 1b del PUT
01D	7096	1649745	2765	P4	F1	Parchi territoriali	Zona coincidente con la zona 1b del PUT
04D	7096	1649745	1365	P4	F1	Parchi territoriali	Zona coincidente con la zona 1b del PUT
04I	7096	1649745	833	P4	F1	Parchi territoriali	Zona coincidente con la zona 1b del PUT
04I	7096	1649745	2213	P4/P3	F1	Parchi territoriali	Zona coincidente con la zona 1b del PUT
04I	7096	1649745	77	P4	F1	Parchi territoriali	Zona coincidente con la zona 1b del PUT
04I	7096	1649745	2496	P4/P3	F1	Parchi territoriali	Zona coincidente con la zona 1b del PUT
04D	7096	1649745	4893	P4	F1	Parchi territoriali	Zona coincidente con la zona 1b del PUT
01D	7096	1649745	9301	P4	F1	Parchi territoriali	Zona coincidente con la zona 1b del PUT
01D	7096	1649745	6243	P4	F1	Parchi territoriali	Zona coincidente con la zona 1b del PUT
04D	7096	1649745	11577	P3	F1	Parchi territoriali	Zona coincidente con la zona 1b del PUT
CR	7096	1649745	6385	P3	F1	Parchi territoriali	Zona coincidente con la zona 1b del PUT
04D	7096	1649745	5358	P3	F1	Parchi territoriali	Zona coincidente con la zona 1b del PUT
01D	7096	1649745	15536	P3	F1	Parchi territoriali	Zona coincidente con la zona 1b del PUT
01D	7096	1649745	45843	P3	F1	Parchi territoriali	Zona coincidente con la zona 1b del PUT
03I	7096	1649745	572	P4/P3	F1	Parchi territoriali	Zona coincidente con la zona 1b del PUT
01D	7096	1649745	3706	P3	F1	Parchi territoriali	Zona coincidente con la zona 1b del PUT
02D	7096	1649745	21084	P3	F1	Parchi territoriali	Zona coincidente con la zona 1b del PUT
04D	7096	1649745	14091	P3	F1	Parchi territoriali	Zona coincidente con la zona 1b del PUT

Correlazione tra le disposizioni strutturali del P.U.C. e le classi di pericolosità del P.S.A.I. (frane e trasporto solido)						
Ambito geomorfologico	ID poligono disp. str.	A Poligono [m²]	A Poligono in P.Fr. [m²]	Classe pericolosità	Codice	Descrizione ambito disposizione strutturale
04D	7096	1649745	253	P3	F1	Parchi territoriali
04D	7096	1649745	35100	P3	F1	Parchi territoriali
01D	7096	1649745	7614	P3	F1	Parchi territoriali
01D	7096	1649745	3662	P3	F1	Parchi territoriali
04T	7096	1649745	10386	P4IP3	F1	Parchi territoriali
01T	7096	1649745	10649	P4	F1	Parchi territoriali
02D	7096	1649745	11295	P3	F1	Parchi territoriali
01D	7096	1649745	18078	P3	F1	Parchi territoriali
04D	7096	1649745	27510	P3	F1	Parchi territoriali
01D	7096	1649745	4048	P3	F1	Parchi territoriali
04D	7096	1649745	771	P4	F1	Parchi territoriali
01D	7096	1649745	12404	P3	F1	Parchi territoriali
01D	7096	1649745	20880	P3	F1	Parchi territoriali
01D	7096	1649745	35903	P3	F1	Parchi territoriali
04D	7096	1649745	155514	P3	F1	Parchi territoriali
04T	7096	1649745	837	IP3	F1	Parchi territoriali
04T	7096	1649745	1032	IP3	F1	Parchi territoriali
04T	7096	1649745	206	IP3	F1	Parchi territoriali
02T	7096	1649745	344	IP3	F1	Parchi territoriali
01T	7096	1649745	892	IP3	F1	Parchi territoriali
02T	7096	1649745	2024	IP3	F1	Parchi territoriali
02T	7096	1649745	1004	P4	F1	Parchi territoriali
02T	7096	1649745	380	P4	F1	Parchi territoriali
02T	7096	1649745	18192	P4	F1	Parchi territoriali
02T	7096	1649745	8109	P4	F1	Parchi territoriali
02T	7096	1649745	1503	P4IP3	F1	Parchi territoriali
02T	7096	1649745	44	P4IP3	F1	Parchi territoriali
04T	7096	1649745	10	P4IP3	F1	Parchi territoriali
04T	7096	1649745	954	P4IP3	F1	Parchi territoriali
01T	7096	1649745	482	P4	F1	Parchi territoriali
01T	7096	1649745	2531	P4	F1	Parchi territoriali
04T	7096	1649745	886	P4	F1	Parchi territoriali
04T	7096	1649745	165	P4	F1	Parchi territoriali
04D	7096	1649745	0	P4	F1	Parchi territoriali
04D	7096	1649745	16310	P4	F1	Parchi territoriali
03D	7096	1649745	15079	P3	F1	Parchi territoriali
13I	7565	8783	15	P3IP3	Ferrovia	

Correlazione tra le disposizioni strutturali del P.U.C. e le classi di pericolosità del P.S.A.L. (frane e trasporto solido)						
Ambito geomorfologico	ID poligono disp. str.	A Poligono (m²)	A Poligono in P.Pr. (m²)	Classe pericolosità	Codice	Descrizione ambito disposizione strutturale
13i	7565	8783	1	IP3	Ferrovia	
13i	7565	8783	0	IP3	Ferrovia	
13i	7565	8783	116	P3	Ferrovia	
11i	7564	3717	289	P3	Fiume	
11i	7564	3717	4	P3	Fiume	
06i	7014	5282	5	P4	G2	Aree per attrezzature di interesse comune
06i	7015	10178	6473	P4	G2	Aree per attrezzature di interesse comune
06i	7015	10178	2	P4	G2	Aree per attrezzature di interesse comune
01T	7406	4218	0	IP3	G3	Spazi pubblici attrezzati a parco e per il gioco
02T	7421	251	113	IP3	G3	Spazi pubblici attrezzati a parco e per il gioco
44D	7623	2767	2767	P3	G3	Aree agricole di rilievo paesaggistico
44D	7032	69132	32358	P3	G5	Impianti tecnologici
01T	7404	19486	18803	IP3	G5	Aree di tutela idrogeologica e di difesa del suolo
02T	7404	19486	666	IP3	G5	Aree di tutela idrogeologica e di difesa del suolo
01T	7404	19486	0	IP3	G5	Aree di tutela idrogeologica e di difesa del suolo
02T	7420	366	365	IP3	G5	Aree di tutela idrogeologica e di difesa del suolo
08i	7624	13602	208	P4	G5	Impianti tecnologici
13i	7506	20198	7	P3IP3	G6	Impianto cimiteriale
13i	7506	20198	1485	IP3	G6	Impianto cimiteriale
01T	7586	1553	948	IP3	Strada	
11i	7592	1007	15	P4	Strada	
11i	7592	1007	128	P4	Strada	
11T	7592	1007	864	P4	Strada	
09T	7594	3337	177	P4IP3	Strada	
10i	7594	3337	315	P4	Strada	
11i	7594	3337	1018	P4	Strada	
09T	7594	3337	1026	IP3	Strada	
09i	7594	3337	44	P4	Strada	
13i	7598	1944	419	P3IP3	Strada	
13i	7598	1944	124	IP3	Strada	
13i	7598	1944	54	IP3	Strada	
11i	7599	859	659	P3	Strada	
11i	7599	859	135	P4	Strada	
11i	7599	859	1	P4	Strada	
13i	7601	5505	44	P3IP3	Strada	
13i	7601	5505	216	IP3	Strada	
13i	7601	5505	119	IP3	Strada	

Correlazione tra le disposizioni strutturali del P.U.C. e le classi di pericolosità del P.S.A.I. (frane e trasporto solido)						
Ambito geomorfologico	ID poligono disp. str.	A Poligono (m²)	A Poligono in P.Fr. (m²)	Classe pericolosità	Codice	Descrizione ambito disposizione strutturale
13I	7601	5505	0	P3	Strada	
06I	7615	48040	390	P4	Strada	
04T	7615	48040	2210	P3/P3	Strada	
04T	7615	48040	1185	IP3	Strada	
01T	7615	48040	1088	IP3	Strada	
04I	7615	48040	2175	P3	Strada	
04I	7615	48040	2448	P3	Strada	
02T	7615	48040	1654	IP3	Strada	
12I	7616	43874	151	P4	Strada	
12I	7616	43874	854	P4	Strada	
11I	7616	43874	603	P3	Strada	
11I	7616	43874	3175	P4	Strada	
11I	7616	43874	1211	P4	Strada	
01T	7616	43874	0	IP3	Strada	
35I	7617	322308	16	P4	Strada	
24I	7617	322308	1642	P4	Strada	
28E	7617	322308	189	P3	Strada	
32I	7617	322308	498	P3	Strada	
35D	7617	322308	77	P4	Strada	
32I	7617	322308	161	P3	Strada	
24D	7617	322308	174	P4	Strada	
22D	7617	322308	25	P3	Strada	
36I	7617	322308	1036	P3	Strada	
35D	7617	322308	391	P4	Strada	
24D	7617	322308	6	P3	Strada	
27I	7617	322308	189	P3	Strada	
23D	7617	322308	719	P3	Strada	
35I	7617	322308	1321	P3	Strada	
44D	7617	322308	6695	P3	Strada	
35T	7617	322308	3267	P4	Strada	
34I	7617	322308	1624	P3	Strada	
13I	7617	322308	373	P3/P3	Strada	
37I	7617	322308	2075	P3	Strada	
13I	7617	322308	130	IP3	Strada	
34T	7617	322308	396	P3	Strada	
37T	7617	322308	1130	P4	Strada	
13I	7617	322308	86	P3	Strada	

Correlazione tra le disposizione strutturali del P.U.C. e le classi di pericolosità del P.S.A.I. (frane e trasporto solido)						
Ambito geomorfologico	ID poligono disp. str.	A	A Poligono in P.Fr.	Classe pericolosità	Codice	Descrizione ambito disposizione strutturale
		Poligono [m²]	[m²]			
25)	7617	322308	16	P3	Strada	
						NOTE

Correlazione tra le disposizioni strutturali del P.U.C. e le classi di pericolosità del P.S.A.I. (idraulica)													
Codice	Descrizione ambito disposizione strutturale	NOTE	ID poligono disp. str.	A Poligono (m²)	A P3V4 (m²)	A P2V4 (m²)	A P2V4D4R3 (m²)	A P3V4D4R4 (m²)	A P2V3D3R3 (m²)	A P2V3 (m²)	A P2V4D3R3 (m²)	A P3V4D3R3 (m²)	A
G3	Spazi pubblici attrezzati a parco e per il gioco		7001	11905	0	0	0	1353	623	0	0	0	0
G3	Spazi pubblici attrezzati a parco e per il gioco		7002	763	0	0	0	0	0	0	0	0	0
G3	Spazi pubblici attrezzati a parco e per il gioco		7003	650	0	0	0	0	0	0	0	0	0
G3	Spazi pubblici attrezzati a parco e per il gioco		7004	9298	0	0	0	0	0	0	0	0	0
G4	Aree per parcheggi		7005	487	0	0	0	0	0	0	0	0	0
G4	Aree per parcheggi		7006	1359	0	0	0	0	0	0	0	0	0
G4	Aree per parcheggi		7007	2373	0	0	0	0	0	0	0	0	0
At3	Aree potenzialmente trasformabili - alta		7008	52037	0	0	0	0	0	0	0	0	0
At1	Aree potenzialmente trasformabili - bassa		7009	52696	0	0	0	0	0	0	0	0	0
At3	Aree potenzialmente trasformabili - media		7010	51141	0	0	0	0	0	0	0	0	0
D2	Aree potenzialmente trasformabili - media		7011	3876	0	0	0	23	0	0	0	0	0
At2	Aree potenzialmente trasformabili - media		7012	61239	0	0	0	0	0	0	0	0	0
		Sito di stoccaggio provvisorio dei fanghi della Cavaioia											
G2	Aree per attrezzature di interesse comune		7013	18308	0	0	0	0	0	0	0	0	0
G2	Aree per attrezzature di interesse comune		7014	5282	0	0	0	0	0	0	0	0	0
		Sito di stoccaggio e trasbordo fanghi della Cavaioia											
G2	Aree per attrezzature di interesse comune		7015	10178	0	0	0	0	0	0	0	0	0
D1	Insedimenti a prevalente destinazione produttiva		7016	7523	0	0	0	0	0	0	0	0	0
		Big Srl + Compass Group Italia S.p.a.											
D1	Insedimenti a prevalente destinazione produttiva		7017	13580	0	0	0	0	0	0	0	0	0
		Ex mobilificio Martorelli - attualmente attività terziarie varie											
D2	Insedimenti a prevalente destinazione commercial*		7018	15405	0	0	0	4	111	0	0	0	0
G4	Aree per parcheggi		7019	3189	0	0	0	0	0	0	0	0	0
G3	Spazi pubblici attrezzati a parco e per il gioco		7020	5764	0	0	0	0	0	0	0	0	0
At3	Aree potenzialmente trasformabili - alta		7021	4076	0	0	0	0	0	0	0	0	0
G3	Spazi pubblici attrezzati a parco e per il gioco		7022	1339	0	0	0	425	0	0	0	0	0
B2	Insedimenti recenti a tessuto edilizio consolidato*		7023	1671	0	0	0	0	0	0	0	0	0
At3	Aree potenzialmente trasformabili - alta		7024	32067	0	0	0	0	0	0	0	0	0
At1	Aree potenzialmente trasformabili - bassa		7025	51948	0	0	0	0	0	0	0	0	0
At1	Aree potenzialmente trasformabili - bassa		7026	75183	0	0	0	0	0	0	0	0	0
At3	Aree potenzialmente trasformabili - alta		7027	22806	0	0	0	0	0	0	0	0	0
At2	Aree potenzialmente trasformabili - media		7028	45476	0	0	0	0	0	0	0	0	0
G5	Impianto di distribuzione carburanti		7029	730	0	0	0	717	0	0	0	0	0
ER	Aree agricole di rilievo paesaggistico		7030	2978	0	0	0	0	0	0	0	0	0
B3	Insedimenti recenti ad impianto unitario per parcheggi		7031	1510	0	0	0	0	0	0	0	0	0
G5	Impianti tecnologici		7032	69132	0	622	34506	0	0	0	0	0	0

Correlazione tra le disposizioni strutturali del P.U.C. e le classi di pericolosità del P.S.A.I. (idraulica)													
Codice	Descrizione ambito disposizione strutturale	NOTE	ID poligono disp. str.	A Poligono (m²)	A P3V4 (m²)	A P2V4 (m²)	A P2V4D4R3 (m²)	A P3V4D4R4 (m²)	A P2V3D3R3 (m²)	A P2V3 (m²)	A P2V4D3R3 (m²)	A P3V4D3R3 (m²)	A P3V4D3R3 (m²)
G5	Impianti tecnologici	Impianti tecnologici - Attrezzature ferrovia	7033	4363	0	0	0	0	0	0	0	0	0
At3	Aree potenzialmente trasformabili - alta		7034	93296	0	0	0	0	0	0	0	0	0
At3	Aree potenzialmente trasformabili - alta		7035	8708	0	0	0	0	0	0	0	0	0
D1	Insedimenti a prevalente destinazione produttiva	Ceramica De Maio Francesco Srl	7036	12954	0	0	0	497	0	0	0	0	0
D2	Insedimenti a prevalente destinazione commercial*	Mobilificio Petti + Mac Donalds	7037	13168	0	0	0	1573	0	0	0	0	0
D3	Insedimenti produttivi dismessi	Ristorante Ponte Verde Srl	7038	20591	0	0	0	0	0	0	0	0	0
D2	Insedimenti a prevalente destinazione produttiva	New sun srl	7039	3428	0	0	0	0	0	0	0	0	0
D1	Insedimenti a prevalente destinazione produttiva	Artistica Meridionale	7040	20399	0	0	0	0	0	0	0	0	0
F1	Parchi territoriali	Zona coincidente con la zona 1b del PUT	7041	3121434	36627	0	0	723	0	0	0	0	0
F1	Parchi territoriali		7042	397772	0	0	0	0	0	0	0	0	0
ER	Aree agricole di rilievo paesaggistico		7043	108265	0	0	0	0	0	0	0	0	0
ER	Aree agricole di rilievo paesaggistico		7044	288612	7478	0	0	0	0	0	0	0	0
ER	Aree agricole di rilievo paesaggistico		7045	169195	11508	0	0	1547	0	0	0	0	894
B2	Insedimenti recenti a tessuto edilizio consolidato*		7046	5436	0	0	0	0	0	0	0	0	0
B3	Insedimenti recenti ad impianto unitario	36 Alloggi PEEP	7047	9273	0	0	0	0	0	0	0	0	0
At1	Aree potenzialmente trasformabili - bassa		7048	59831	5015	0	0	0	0	0	0	0	0
At1	Aree potenzialmente trasformabili - bassa		7049	76693	0	0	0	0	0	0	0	0	0
At1	Aree potenzialmente trasformabili - bassa		7050	29871	0	0	0	0	0	0	0	0	0
F1	Parchi territoriali	In parte coincidente con aree 1b del PUT	7051	1433824	7151	0	0	0	0	0	0	0	0
ER	Aree agricole di rilievo paesaggistico		7052	324890	0	52716	17849	0	0	0	0	0	0
ER	Aree agricole di rilievo paesaggistico		7053	235266	0	0	0	0	0	0	0	0	0
At1	Aree potenzialmente trasformabili - bassa		7054	13811	0	0	0	0	0	0	0	0	0
D1	Insedimenti a prevalente destinazione produttiva	Ex pastificio, materie plastiche	7055	1051	0	0	0	0	0	0	0	0	0
D2	Insedimenti a prevalente destinazione commercial*		7056	646	0	0	0	0	0	0	0	0	0
D2	Insedimenti a prevalente destinazione commercial*		7057	1189	0	0	0	0	0	0	0	0	0
D2	Insedimenti a prevalente destinazione commercial*	Sole 365	7058	3118	0	0	0	774	0	0	0	0	0
A3	Insedimenti storici della prima metà del Novecento		7059	5433	77	0	0	174	0	0	0	0	0
B2	Insedimenti recenti a tessuto edilizio consolidato*		7060	7890	31	0	0	1073	0	0	0	0	0
ER	Aree agricole di rilievo paesaggistico		7061	60957	0	0	0	0	0	0	0	0	0
ER	Aree agricole di rilievo paesaggistico		7062	5921	0	0	0	0	0	0	0	0	0
B2	Insedimenti recenti a tessuto edilizio consolidato*		7063	2302	0	0	0	869	0	0	0	0	0
D3	Insedimenti produttivi dismessi	Ex industria conserviera -	7064	4223	0	0	0	0	0	0	0	0	0
D2	Insedimenti a prevalente destinazione produttiva	Torino Petroli Spa	7065	4125	0	0	0	0	0	0	0	0	0
B2	Insedimenti recenti a tessuto edilizio consolidato*		7066	3502	0	0	0	0	0	0	0	0	0
B2	Insedimenti recenti a tessuto edilizio consolidato*		7067	778	0	0	0	0	0	0	0	0	0

Correlazione tra le disposizioni strutturali del P.U.C. e le classi di pericolosità del P.S.A.I. (idraulica)													
Codice	Descrizione ambito disposizione strutturale	NOTE	ID poligono disp. str.	A Poligono (m²)	A P3V4 (m²)	A P2V4 (m²)	A P2V4D4R3 (m²)	A P3V4D4R4 (m²)	A P2V3D3R3 (m²)	A P2V3 (m²)	A P2V4D3R3 (m²)	A P3V4D3R3 (m²)	A (m²)
AT3	Aree potenzialmente trasformabili - alta		7068	12101	0	0	0	0	0	0	0	0	0
ER	Aree agricole di rilievo paesaggistico		7069	35955	0	0	0	0	0	0	0	0	0
B2	Insediamenti recenti a tessuto edilizio consolidato*		7070	1295	0	0	0	0	0	0	0	0	0
B2	Insediamenti recenti a tessuto edilizio consolidato*		7071	5071	0	0	0	0	0	0	0	0	0
B2	Insediamenti recenti a tessuto edilizio consolidato*		7072	33520	0	0	0	0	0	0	0	0	0
ER	Aree agricole di rilievo paesaggistico		7073	11834	0	0	0	0	0	0	0	0	0
ER	Aree agricole di rilievo paesaggistico		7074	3591	0	0	0	0	0	0	0	0	0
B2	Insediamenti recenti a tessuto edilizio consolidato*		7075	3830	0	0	0	0	0	0	0	0	0
AT1	Aree potenzialmente trasformabili - bassa		7076	116767	0	21025	1505	0	0	0	0	0	0
B2	Insediamenti recenti a tessuto edilizio consolidato*		7077	7051	0	0	0	0	0	0	0	0	0
B2	Insediamenti recenti a tessuto edilizio consolidato*		7078	5700	0	0	0	0	0	0	0	0	0
A4	Edifici, complessi, ville e giardini di particola*		7079	4791	0	0	0	0	0	0	0	0	0
B2	Insediamenti recenti a tessuto edilizio consolidato*		7080	1553	0	0	0	0	0	0	0	0	0
ER	Aree agricole di rilievo paesaggistico		7081	886	0	0	0	0	0	0	0	0	0
AT1	Aree potenzialmente trasformabili - bassa		7082	6869	0	0	0	0	0	0	0	0	0
B2	Insediamenti recenti a tessuto edilizio consolidato*		7083	3531	0	0	0	915	0	0	0	0	0
B2	Insediamenti recenti a tessuto edilizio consolidato*		7084	15296	0	0	0	0	0	0	0	0	0
AT3	Aree potenzialmente trasformabili - alta		7085	92770	0	0	0	0	0	0	0	0	0
AT3	Aree potenzialmente trasformabili - alta		7086	66660	0	0	0	0	0	0	0	0	0
EP	Aree agricole Produttive		7087	7980	0	6307	1398	0	0	0	0	0	0
G2	Aree per attrezzature di interesse comune	Uffici ASL	7088	1669	0	0	0	0	0	0	0	0	0
G5	Impianto di distribuzione carburanti		7089	6486	0	0	0	0	0	0	0	0	0
EP	Aree agricole Produttive		7090	558275	0	156107	38179	0	0	0	0	0	0
ER	Aree agricole di rilievo paesaggistico		7091	261883	0	1397	2256	0	0	0	0	0	0
AT2	Aree potenzialmente trasformabili - media		7092	1068	0	0	0	0	0	0	0	0	0
AT2	Aree potenzialmente trasformabili - media		7093	218	0	0	0	0	0	0	0	0	0
B2	Insediamenti recenti a tessuto edilizio consolidato*		7094	4114	6	0	0	1068	0	0	0	0	0
AT2	Aree potenzialmente trasformabili - media		7095	5811	0	0	0	0	0	0	0	0	0
F1	Parchi territoriali	Zona coincidente con la zona 1b del PUT	7096	1649745	0	0	0	0	0	0	0	0	0
G3	Spazi pubblici attrezzati a parco e per il gioco		7097	6902	0	1300	474	0	0	0	0	0	0
B3	Insediamenti recenti ad impianto unitario	Possibili aree parcheggio	7098	6	0	0	0	0	0	0	0	0	0
B3	Insediamenti recenti ad impianto unitario		7099	7	0	0	0	0	0	0	0	0	0
AT1	Aree potenzialmente trasformabili - bassa		7100	5043	0	0	0	0	0	0	0	0	0
AT1	Aree potenzialmente trasformabili - bassa		7101	7568	0	0	0	0	0	0	0	0	0
G2	Aree per attrezzature di interesse comune		7102	957	0	0	0	562	0	0	0	0	0
A3	Insediamenti storici della prima metà del Novecento		7103	3521	0	0	0	1079	0	0	0	0	0

Correlazione tra le disposizioni strutturali del P.U.C. e le classi di pericolosità del P.S.A.I. (idraulica)													
Codice	Descrizione ambito disposizione strutturale	NOTE	ID poligono disp. str.	A Poligono (m²)	A P3V4 (m²)	A P2V4 (m²)	A P2V4D4R3 (m²)	A P3V4D4R4 (m²)	A P2V3D3R3 (m²)	A P2V3 (m²)	A P2V4D3R3 (m²)	A P3V4D3R3 (m²)	A (m²)
A4	Edifici, complessi, ville e giardini di particola*		7104	1239	0	0	0	55	0	0	0	0	0
G4	Aree per parcheggi		7105	1814	0	0	0	0	0	0	0	0	0
B2	Insedimenti recenti a tessuto edilizio consolidato*		7106	25238	0	0	0	0	0	0	0	0	0
A4	Edifici, complessi, ville e giardini di particola*		7107	2829	0	0	0	853	0	0	0	0	0
A2	Insedimenti storici tardoantichi extramoenia		7108	1447	0	0	0	0	0	0	0	0	0
B2	Insedimenti recenti a tessuto edilizio consolidato*		7109	9730	0	0	0	438	0	0	0	0	0
D3	Insedimenti produttivi dismessi	Ex Distilleria Sasiv S.p.a.	7110	13296	1	0	0	955	0	0	0	0	0
A2	Insedimenti storici tardoantichi extramoenia		7111	11836	0	0	0	0	0	0	0	0	0
D2	Insedimenti a prevalente destinazione commerciale*		7112	2502	0	0	0	0	0	0	0	0	0
B2	Insedimenti recenti a tessuto edilizio consolidato*		7113	1672	0	0	0	0	0	0	0	0	0
D1	Insedimenti a prevalente destinazione produttiva	Pomila S.p.a.	7114	24483	0	0	0	0	0	0	0	0	0
A2	Insedimenti storici tardoantichi extramoenia		7115	742	0	0	0	0	0	0	0	0	0
A4	Edifici, complessi, ville e giardini di particola*		7116	522	0	0	0	0	0	0	0	0	0
A2	Insedimenti storici tardoantichi extramoenia		7117	1868	0	0	0	0	0	0	0	0	0
A2	Insedimenti storici tardoantichi extramoenia		7118	3900	0	0	0	0	0	0	0	0	0
A4	Edifici, complessi, ville e giardini di particola*		7119	9073	0	0	0	0	0	0	0	0	0
G3	Spazi pubblici attrezzati a parco e per il gioco		7120	4284	0	0	0	0	0	0	0	0	0
A2	Insedimenti storici tardoantichi extramoenia		7121	780	0	0	0	0	0	0	0	0	0
B3	Insedimenti recenti ad impianto unitario		7122	24350	0	0	0	3257	0	0	0	0	0
B2	Insedimenti recenti a tessuto edilizio consolidato*		7123	7585	0	0	0	0	0	0	0	0	0
G3	Spazi pubblici attrezzati a parco e per il gioco		7124	545	0	0	0	0	0	0	0	0	0
B2	Insedimenti recenti a tessuto edilizio consolidato*		7125	2412	0	0	0	0	0	0	0	0	0
B3	Insedimenti recenti ad impianto unitario		7126	6734	0	0	0	425	0	0	0	0	0
A2	Insedimenti storici tardoantichi extramoenia		7127	3423	0	0	0	0	0	0	0	0	0
B2	Insedimenti recenti a tessuto edilizio consolidato*		7128	1918	0	0	0	0	0	0	0	0	0
A2	Insedimenti storici tardoantichi extramoenia		7129	8634	0	0	0	0	0	0	0	0	0
B2	Insedimenti recenti a tessuto edilizio consolidato*		7130	1781	0	0	0	0	0	0	0	0	0
B2	Insedimenti recenti a tessuto edilizio consolidato*		7131	3289	0	0	0	0	0	0	0	0	0
B2	Insedimenti recenti a tessuto edilizio consolidato*		7132	1053	0	0	0	0	0	0	0	0	0
B2	Insedimenti recenti a tessuto edilizio consolidato*		7133	1008	0	0	0	0	0	0	0	0	0
A2	Insedimenti storici tardoantichi extramoenia		7134	3447	0	0	0	0	0	0	0	0	0
A2	Insedimenti storici tardoantichi extramoenia		7135	8162	0	0	0	0	0	0	0	0	0
G1	Attrezzature pubbliche scuola dall'obbligo		7136	1779	0	0	0	0	0	0	0	0	0
G4	Aree per parcheggi		7137	999	0	0	0	0	0	0	0	0	0
B2	Insedimenti recenti a tessuto edilizio consolidato*		7138	2118	0	0	0	0	0	0	0	0	0
B2	Insedimenti recenti a tessuto edilizio consolidato*		7139	2134	0	0	0	0	0	0	0	0	0
B2	Insedimenti recenti a tessuto edilizio consolidato*		7140	3587	0	0	0	0	0	0	0	0	0

Correlazione tra le disposizioni strutturali del P.U.C. e le classi di pericolosità del P.S.A.I. (idraulica)													
Codice	Descrizione ambito disposizione strutturale	NOTE	ID poligono disp. str.	A Poligono (m²)	A P3V4 (m²)	A P2V4 (m²)	A P2V4D4R3 (m²)	A P3V4D4R4 (m²)	A P2V3D3R3 (m²)	A P2V3 (m²)	A P2V4D3R3 (m²)	A P3V4D3R3 (m²)	A (m²)
D2	Insedimenti a prevalente destinazione commercial*		7141	2177	0	0	0	0	0	0	0	0	0
B2	Insedimenti recenti a tessuto edilizio consolidato*		7142	9140	0	0	0	0	0	0	0	0	0
B1	Insedimenti recenti consolidati con alta densità		7143	5557	0	0	0	0	0	0	0	0	0
A2	Insedimenti storici tardoantichi extraordenaria		7144	4845	0	0	0	0	0	0	0	0	0
D1	Insedimenti a prevalente destinazione produttiva		7145	23022	0	0	0	0	0	0	0	0	0
D1	Insedimenti a prevalente destinazione produttiva		7146	2033	0	0	0	0	0	0	0	0	0
G5	Impianti tecnologici		7147	8053	0	0	0	0	0	0	0	0	0
G3	Spazi pubblici attrezzati a parco e per il gioco		7148	617	0	0	0	0	0	0	0	0	0
B1	Insedimenti recenti consolidati con alta densità		7149	2862	0	0	0	0	0	0	0	0	0
A4	Edifici, complessi, ville e giardini di particola*	Palazzo Angrisani	7150	5067	0	0	0	0	0	0	0	0	0
A2	Insedimenti storici tardoantichi extraordenaria		7151	14211	0	0	0	0	0	0	0	0	0
G3	Spazi pubblici attrezzati a parco e per il gioco		7152	11851	0	0	0	0	0	0	0	0	0
B2	Insedimenti recenti a tessuto edilizio consolidato*		7153	4141	0	0	0	0	0	0	0	0	0
D3	Insedimenti produttivi dismessi		7154	6279	0	0	0	0	0	0	0	0	0
B2	Insedimenti recenti a tessuto edilizio consolidato*		7155	9461	0	0	0	0	0	0	0	0	0
B2	Insedimenti recenti a tessuto edilizio consolidato*		7156	8984	0	0	0	0	0	0	0	0	0
G2	Aree per attrezzature di interesse comune		7157	3442	0	0	0	0	0	0	0	0	0
A4	Edifici, complessi, ville e giardini di particola*		7158	1286	0	0	0	0	0	0	0	0	0
A3	Insedimenti storici della prima metà del Novecen		7159	4760	0	0	0	0	0	0	0	0	0
B2	Insedimenti recenti a tessuto edilizio consolidato*		7160	10693	0	0	0	0	0	0	0	0	0
A4	Edifici, complessi, ville e giardini di particola*		7161	3651	0	0	0	0	0	0	0	0	0
A13	Aree potenzialmente trasformabili - alta		7162	66926	0	0	0	0	0	0	0	0	0
A2	Insedimenti storici tardoantichi extraordenaria		7163	4869	0	0	0	0	0	0	0	0	0
B2	Insedimenti recenti a tessuto edilizio consolidato*		7164	2909	0	0	0	0	0	0	0	0	0
A4	Edifici, complessi, ville e giardini di particola*	Villa Lanzara e relative area di pertinenza	7165	18677	0	0	0	0	0	0	0	0	0
A11	Aree potenzialmente trasformabili - bassa		7166	78314	0	0	0	0	0	0	0	0	0
B2	Insedimenti recenti a tessuto edilizio consolidato*		7167	3873	0	0	0	0	0	0	0	0	0
B2	Insedimenti recenti a tessuto edilizio consolidato*		7168	8505	0	0	0	0	0	0	0	0	0
A3	Insedimenti storici della prima metà del Novecen		7169	1571	0	0	0	0	0	0	0	0	0
A4	Edifici, complessi, ville e giardini di particola*	Palazzo Calenda de Tavani	7170	1421	0	0	0	0	0	0	0	0	0
A2	Insedimenti storici tardoantichi extraordenaria		7171	1859	0	0	0	0	0	0	0	0	0
A2	Insedimenti storici tardoantichi extraordenaria		7172	1931	0	0	0	0	0	0	0	0	0
B2	Insedimenti recenti a tessuto edilizio consolidato*		7173	17826	0	0	0	0	0	0	0	0	0
B3	Insedimenti recenti ad impianto unitario		7174	4161	0	0	0	0	0	0	0	0	0
B3	Insedimenti recenti ad impianto unitario		7175	2833	0	0	0	0	0	0	0	0	0
B1	Insedimenti recenti a tessuto edilizio consolidato*		7176	3266	0	0	0	0	0	0	0	0	0

Correlazione tra le disposizioni strutturali del P.U.C. e le classi di pericolosità del P.S.A.I. (idraulica)													
Codice	Descrizione ambito disposizione strutturale	NOTE	ID poligono disp. str.	A Poligono (m ²)	A P3V4 (m ²)	A P2V4 (m ²)	A P2V4D4R3 (m ²)	A P3V4D4B4 (m ²)	A P2V3D3R3 (m ²)	A P2V3 (m ²)	A P2V4D3R3 (m ²)	A P3V4D3R3 (m ²)	A P3V4D3R3 (m ²)
B1	Insedimenti recenti consolidati con alta densità		7177	2395	0	0	0	0	0	0	0	0	0
G4	Aree per parcheggi		7178	599	0	0	0	0	0	0	0	0	0
G3	Spazi pubblici attrezzati a parco e per il gioco		7179	2790	0	0	0	0	0	0	0	0	0
G1	Attrezzature pubbliche scuola dell'obbligo		7180	14772	0	0	0	0	0	0	0	0	0
At3	Aree potenzialmente trasformabili - alta		7181	4228	0	0	0	0	0	0	0	0	0
B3	Insedimenti recenti ad impianto unitario		7182	17108	0	0	0	0	0	0	0	0	0
B2	Insedimenti recenti a tessuto edilizio consolidato*		7183	7793	0	0	0	0	0	0	0	0	0
B3	Insedimenti recenti ad impianto unitario		7184	5667	0	0	0	0	0	0	0	0	0
B3	Insedimenti recenti ad impianto unitario		7185	13497	0	0	0	0	0	0	0	0	0
B3	Insedimenti recenti ad impianto unitario		7186	13991	0	0	0	0	0	0	0	0	0
D1	Insedimenti a prevalente destinazione produttiva		7187	23513	0	0	0	0	0	0	0	0	0
B1			7188	14510	0	0	0	0	0	0	0	0	0
B2	Insedimenti recenti a tessuto edilizio consolidato*		7189	12760	0	0	0	0	0	0	0	0	0
D2	Insedimenti a prevalente destinazione commerciale*		7190	1807	0	0	0	0	0	0	0	0	0
D2	Insedimenti a prevalente destinazione commerciale*		7191	1052	0	0	0	0	0	0	0	0	0
B2	Insedimenti recenti a tessuto edilizio consolidato*		7192	888	0	0	0	0	0	0	0	0	0
G5	Impianto di distribuzione carburanti		7193	3710	0	0	0	0	0	0	0	0	0
D2	Insedimenti a prevalente destinazione commerciale*		7194	5691	0	0	0	0	0	0	0	0	0
At2	Aree potenzialmente trasformabili - media		7195	243	0	0	0	0	0	0	0	0	0
B2	Insedimenti recenti a tessuto edilizio consolidato*		7196	4855	0	0	0	0	0	0	0	0	0
A1	Insed. stor. orig. della città romana intramoenia		7197	13673	0	0	0	0	0	0	0	0	0
G3	Spazi pubblici attrezzati a parco e per il gioco		7198	2211	0	0	0	0	0	0	0	0	0
A1	Insed. stor. orig. della città romana intramoenia		7199	5704	0	0	0	0	0	0	0	0	0
A4	Edifici, complessi, ville e giardini di pertinenza*		7200	5047	0	0	0	0	0	0	0	0	0
B2	Insedimenti recenti a tessuto edilizio consolidato*		7201	21110	0	0	0	0	0	0	0	0	0
B2	Insedimenti recenti a tessuto edilizio consolidato*		7202	21431	0	0	0	0	0	0	0	0	0
D3	Insedimenti produttivi dismessi		7203	1577	0	0	0	0	0	0	0	0	0
A3	Insedimenti storici della prima metà del Novecento		7204	2248	0	0	0	0	0	0	0	0	0
B2	Insedimenti recenti a tessuto edilizio consolidato*		7205	8014	0	0	0	0	0	0	0	0	0
G3	Spazi pubblici attrezzati a parco e per il gioco		7206	2446	0	0	0	0	0	0	0	0	0
B2	Insedimenti recenti a tessuto edilizio consolidato*		7207	3656	0	0	0	0	0	0	0	0	0
G2	Aree per attrezzature di interesse comune		7208	940	0	0	0	0	0	0	0	0	0
B2	Insedimenti recenti a tessuto edilizio consolidato*		7209	1554	0	0	0	0	0	0	0	0	0
B2	Insedimenti recenti a tessuto edilizio consolidato*		7210	10699	0	0	0	0	0	0	0	0	0
A3	Insedimenti storici della prima metà del Novecento		7211	1249	0	0	0	0	0	0	0	0	0
B2	Insedimenti recenti a tessuto edilizio consolidato*		7212	5136	0	0	0	0	0	0	0	0	0
A3	Insedimenti storici della prima metà del Novecento		7213	2424	0	0	0	0	0	0	0	0	0

Correlazione tra le disposizioni strutturali del P.U.C. e le classi di pericolosità del P.S.A.1. (idraulica)												
Codice	Descrizione ambito disposizione strutturale	NOTE	ID poligono disp. str.	A	A	A	A	A	A	A	A	A
				Poligono [m²]	P3V4 [m²]	P2V4 [m²]	A P2V4D4R3 [m²]	P3V4D4R4 [m²]	P2V3D3R3 [m²]	P2V3 [m²]	P2V4D3R3 [m²]	A [m²]
D1	Insediamenti a prevalente destinazione produttiva		7214	17201	0	0	0	0	0	0	0	0
B2	Insediamenti recenti a tessuto edilizio consolidato*		7215	6863	0	0	0	0	0	0	0	0
B2	Insediamenti recenti a tessuto edilizio consolidato*		7216	1674	0	0	0	0	0	0	0	0
A4	Edifici, complessi, ville e giardini di pertinenza*		7217	1124	0	0	0	0	0	0	0	0
A1	Insed. stor. orig. della città romana intramoenia		7218	2786	0	0	0	0	0	0	0	0
B2	Insediamenti recenti a tessuto edilizio consolidato*		7219	1255	0	0	0	0	0	0	0	0
D1	Insediamenti a prevalente destinazione produttiva		7220	1742	0	0	0	0	0	0	0	0
B2	Insediamenti recenti a tessuto edilizio consolidato*		7221	3908	0	0	0	0	0	0	0	0
B2	Insediamenti recenti a tessuto edilizio consolidato*		7222	728	0	0	0	0	0	0	0	0
D3	Insediamenti produttivi dismessi		7223	11161	0	0	0	0	0	0	0	0
B2	Insediamenti recenti a tessuto edilizio consolidato*		7224	19504	0	0	0	0	0	0	0	0
D3	Insediamenti produttivi dismessi		7225	1456	0	0	0	0	0	0	0	0
A1	Insed. stor. orig. della città romana intramoenia		7226	660	0	0	0	0	0	0	0	0
A1	Insed. stor. orig. della città romana intramoenia		7227	2736	0	0	0	0	0	0	0	0
B2	Insediamenti recenti a tessuto edilizio consolidato*		7228	799	0	0	0	0	0	0	0	0
G3	Spazi pubblici attrezzati a parco e per il gioco		7229	2593	0	0	0	0	0	0	0	0
B2	Insediamenti recenti a tessuto edilizio consolidato*		7230	8456	0	0	0	0	0	0	0	0
B2	Insediamenti recenti a tessuto edilizio consolidato*		7231	2542	0	0	0	0	0	0	0	0
G1	Attrezzature pubbliche senza obbligo		7232	1897	0	0	0	0	0	0	0	0
B2	Insediamenti recenti a tessuto edilizio consolidato*		7233	3753	0	0	0	0	0	0	0	0
G3	Spazi pubblici attrezzati a parco e per il gioco		7234	1015	0	0	0	0	0	0	0	0
B3	Insediamenti recenti ad impianto unitario		7235	6469	0	0	0	0	0	0	0	0
B2	Insediamenti recenti a tessuto edilizio consolidato*		7236	14772	0	0	0	0	0	0	0	0
B3	Insediamenti recenti ad impianto unitario		7237	11633	0	0	0	0	0	0	0	0
D2	Insediamenti a prevalente destinazione commerciale*		7238	3594	0	0	0	0	0	0	0	0
B3	Insediamenti recenti ad impianto unitario		7239	21357	0	0	0	0	0	0	0	0
G2	Aree per attrezzature di interesse comune		7240	7685	0	0	0	0	0	0	0	0
B2	Insediamenti recenti a tessuto edilizio consolidato*		7241	421	0	0	0	0	0	0	0	0
G4	Aree per parcheggi		7242	2108	0	0	0	0	0	0	0	0
B2	Insediamenti recenti a tessuto edilizio consolidato*		7243	18889	0	0	0	0	0	0	0	0
D1	Insediamenti a prevalente destinazione produttiva		7244	8591	0	0	0	0	0	0	0	0
B2	Insediamenti recenti a tessuto edilizio consolidato*		7245	22215	0	0	0	0	0	0	0	0
B2	Insediamenti recenti a tessuto edilizio consolidato*		7246	11719	0	0	0	0	0	0	0	0
A2	Insediamenti storici tardoantichi extramoenia		7247	2908	0	0	0	0	0	0	0	0
B3	Insediamenti recenti ad impianto unitario		7248	14073	0	0	0	0	0	0	0	0
B1	Insediamenti recenti a tessuto edilizio consolidato*		7249	1454	0	0	0	0	0	0	0	0
D1	Insediamenti a prevalente destinazione produttiva		7250	4415	0	0	0	0	0	0	0	0

Correlazione tra le disposizioni strutturali del P.U.C. e le classi di pericolosità del P.S.A.I. (idraulica)													
Codice	Descrizione ambito disposizione strutturale	NOTE	ID poligono disp. str.	A Poligono (m²)	A P3V4 (m²)	A P2V4 (m²)	A P2V4D4R3 (m²)	A P3V4D4R4 (m²)	A P2V3D3R3 (m²)	A P2V3 (m²)	A P2V4D3R3 (m²)	A P3V4D3R3 (m²)	A (m²)
B2	Insediamenti recenti a tessuto edilizio consolidato*		7251	5333	0	0	0	0	0	0	0	0	0
A2	Insediamenti storici tardoantichi extramoenia		7252	3558	0	0	0	0	0	0	0	0	0
G2	Aree per attrezzature di interesse comune	Stazione ferroviaria	7253	350	0	0	0	0	0	0	0	0	0
G4	Aree per parcheggi		7254	2655	0	0	0	0	0	0	0	0	0
B1	Insediamenti recenti consolidati con alta densità		7255	223	0	0	0	0	0	0	0	0	0
A4	Edifici, complessi, ville e giardini di pertinenza*		7256	5241	0	0	0	0	0	0	0	0	0
G3	Spazi pubblici attrezzati a parco e per il gioco		7257	640	0	0	0	0	0	0	0	0	0
B1	Insediamenti recenti consolidati con alta densità		7258	10551	0	0	0	0	0	0	0	0	0
B2	Insediamenti recenti a tessuto edilizio consolidato*		7259	15066	0	0	0	0	0	0	0	0	0
A11	Aree potenzialmente trasformabili - bassa		7260	13113	0	0	0	0	0	0	0	0	0
G4	Aree per parcheggi		7261	788	0	0	0	0	0	0	0	0	0
B2	Insediamenti recenti a tessuto edilizio consolidato*		7262	996	0	0	0	0	0	0	0	0	0
G2	Aree per attrezzature di interesse comune	Centro sociale	7263	925	0	0	0	0	0	0	0	0	0
B3	Insediamenti recenti ad impianto unitario		7264	11121	0	0	0	0	0	0	0	0	0
B2	Insediamenti recenti a tessuto edilizio consolidato*		7265	5676	0	0	0	0	0	0	0	0	0
G2	Aree per attrezzature di interesse comune		7266	713	0	0	0	0	0	0	0	0	0
B2	Insediamenti recenti a tessuto edilizio consolidato*		7267	6079	0	0	0	0	0	0	0	0	0
B3	Insediamenti recenti ad impianto unitario		7268	25338	0	0	0	0	0	0	0	0	0
A11	Aree potenzialmente trasformabili - bassa		7269	17282	0	0	0	0	0	0	0	0	0
G3	Spazi pubblici attrezzati a parco e per il gioco		7270	886	0	0	0	0	0	0	0	0	0
A2	Insediamenti storici tardoantichi extramoenia		7271	5674	0	0	0	0	0	0	0	0	0
A13	Aree potenzialmente trasformabili - alta		7272	5089	0	0	0	0	0	0	0	0	0
A13	Aree potenzialmente trasformabili - alta		7273	2382	0	0	0	0	0	0	0	0	0
A2	Insediamenti storici tardoantichi extramoenia		7274	804	0	0	0	0	0	0	0	0	0
A2	Insediamenti storici tardoantichi extramoenia		7275	2241	0	0	0	0	0	0	0	0	0
A2	Insediamenti storici tardoantichi extramoenia		7276	10398	0	0	0	0	0	0	0	0	0
D2	Insediamenti a prevalente destinazione commerciale*		7277	1033	0	0	0	0	0	0	0	0	0
A13	Aree potenzialmente trasformabili - alta		7278	20221	0	0	0	0	0	0	0	0	0
G1	Attrezzature pubbliche scuola dell'obbligo	Scuola San Giovanni Bosco	7279	6470	0	0	0	0	0	0	0	0	0
B2	Insediamenti recenti a tessuto edilizio consolidato*		7280	4442	0	0	0	0	0	0	0	0	0
B2	Insediamenti recenti a tessuto edilizio consolidato*		7281	934	0	0	0	0	0	0	0	0	0
D2	Insediamenti a prevalente destinazione commerciale*		7282	1663	0	0	0	0	0	0	0	0	0
A13	Aree potenzialmente trasformabili - alta		7283	4857	0	0	0	0	0	0	0	0	0
B2	Insediamenti recenti a tessuto edilizio consolidato*		7284	4231	0	0	0	0	0	0	0	0	0
B2	Insediamenti recenti a tessuto edilizio consolidato*		7285	2615	0	0	0	0	0	0	0	0	0
B1	Insediamenti recenti consolidati con alta densità		7286	4426	0	0	0	0	0	0	0	0	0
A13	Aree potenzialmente trasformabili - alta		7287	8058	0	0	0	0	0	0	0	0	0

Correlazione tra le disposizioni strutturali del P.U.C. e le classi di pericolosità del P.S.A.1. (idraulica)												
Codice	Descrizione ambito disposizione strutturale	NOTE	ID poligono disp. str.	A Poligono (m²)	A P3V4 (m²)	A P2V4 (m²)	A P2V4D4R3 (m²)	A P3V4D4R4 (m²)	A P2V3D3R3 (m²)	A P2V3 (m²)	A P2V4D3R3 (m²)	A P3V4D3R3 (m²)
A2	Insediamenti storici tardoantichi extramoenia		7288	4725	0	0	0	0	0	0	0	0
A13	Aree potenzialmente trasformabili - alta		7289	18596	0	0	0	0	0	0	0	0
B2	insediamenti recenti a tessuto edilizio consolidato*		7290	725	0	0	0	0	0	0	0	0
A2	insediamenti storici tardoantichi extramoenia		7291	1444	0	0	0	0	0	0	0	0
B2	insediamenti recenti a tessuto edilizio consolidato*		7292	2170	0	0	0	0	0	0	0	0
G4	Aree per parcheggi		7293	1329	0	0	0	0	0	0	0	0
A13	Aree potenzialmente trasformabili - alta		7294	6584	0	0	0	0	0	0	0	0
B2	insediamenti recenti a tessuto edilizio consolidato*		7295	7688	0	0	0	0	0	0	0	0
A2	insediamenti storici tardoantichi extramoenia		7296	355	0	0	0	0	0	0	0	0
A2	insediamenti storici tardoantichi extramoenia		7297	13797	0	0	0	0	0	0	0	0
B1	insediamenti recenti consolidati con alta densità		7298	12373	0	0	0	0	0	0	0	0
A2	insediamenti storici tardoantichi extramoenia		7299	8397	0	0	0	0	0	0	0	0
B2	insediamenti recenti a tessuto edilizio consolidato*		7300	23084	0	0	0	0	0	0	0	0
B3	insediamenti recenti ad impianto unitario		7301	24591	0	0	0	0	0	0	0	0
A2	insediamenti storici tardoantichi extramoenia		7302	1352	0	0	0	0	0	0	0	0
A2	insediamenti storici tardoantichi extramoenia		7303	9950	0	0	0	0	0	0	0	0
A2	insediamenti storici tardoantichi extramoenia		7304	1745	0	0	0	0	0	0	0	0
B1	insediamenti recenti consolidati con alta densità		7305	8303	0	0	0	0	0	0	0	0
G3	Spazi pubblici attrezzati a parco e per il gioco		7306	533	0	0	0	0	0	0	0	0
G3	Spazi pubblici attrezzati a parco e per il gioco		7307	396	0	0	0	0	0	0	0	0
G1	Attrezzature pubbliche scuola dell'obbligo		7308	6070	0	0	0	0	0	0	0	0
B2	insediamenti recenti a tessuto edilizio consolidato*		7309	2395	0	0	0	0	0	0	0	0
B3	insediamenti recenti ad impianto unitario		7310	5023	0	0	0	0	0	0	0	0
B3	insediamenti recenti ad impianto unitario		7311	5908	0	0	0	0	0	0	0	0
B3	insediamenti recenti ad impianto unitario		7312	7758	0	0	0	0	0	0	0	0
B3	insediamenti recenti ad impianto unitario		7313	21911	0	0	0	0	0	0	0	0
D2	insediamenti a prevalente destinazione commercial*	Renault	7314	7851	0	0	0	0	0	0	0	0
D2	insediamenti a prevalente destinazione commercial*	Mannara e Migliorini	7315	5467	0	0	0	0	0	0	0	0
D1	insediamenti a prevalente destinazione produttiva	Granato e Dolgetta - Ex scatolificio	7316	34600	0	0	0	0	0	0	0	0
D2	insediamenti a prevalente destinazione commercial*	Elettrodomestici	7317	1781	0	0	0	0	0	0	0	0
D2	insediamenti a prevalente destinazione commercial*	Porte e infissi + vendita vernici	7318	3096	0	0	0	0	0	0	0	0
B2	insediamenti recenti a tessuto edilizio consolidato*		7319	6553	0	0	0	0	0	0	0	0
G5	Aree di tutela idrogeologica e di difesa del suolo	Vasca	7320	3063	0	0	0	0	0	0	0	0
B1	insediamenti recenti consolidati con alta densità		7321	14359	0	0	0	0	0	0	0	0
A1	insed. stor. orig. della città romana intramoenia		7322	1560	0	0	0	0	0	0	0	0
A1	insed. stor. orig. della città romana intramoenia		7323	1465	0	0	0	0	0	0	0	0

Correlazione tra le disposizione strutturali del P.U.C. e le classi di pericolosità del P.S.A.L. (idraulica)												
Codice	Descrizione ambito disposizione strutturale	NOTE	ID poligono disp. str.	A Poligono (m²)	A P3V4 (m²)	A P2V4 (m²)	A P2V4D4R3 (m²)	A P3V4D4R4 (m²)	A P2V3D3R3 (m²)	A P2V3 (m²)	A P2V4D3R3 (m²)	A P3V4D3R3 (m²)
A4	Edifici, complessi, ville e giardini di particola*		7324	3513	0	0	0	0	0	0	0	0
G4	Aree per parcheggi		7325	2882	0	0	0	0	0	0	0	0
A1	Insed. stor. orig. della città romana intramoenia		7326	4088	0	0	0	0	0	0	0	0
G3	Spazi pubblici attrezzati a parco e per il gioco		7327	15741	0	0	0	0	0	0	0	0
B2	Insediamenti recenti a tessuto edilizio consolidato*		7328	4923	0	0	0	0	0	0	0	0
B2	Insediamenti recenti a tessuto edilizio consolidato*		7329	2535	0	0	0	0	0	0	0	0
A1	Insed. stor. orig. della città romana intramoenia		7330	1030	0	0	0	0	0	0	0	0
A1	Insed. stor. orig. della città romana intramoenia		7331	1493	0	0	0	0	0	0	0	0
D3	Insediamenti produttivi dismessi	Materiali edili - Proprietà Adamo	7332	1328	0	0	0	0	0	0	0	0
B1	Insediamenti recenti consolidati con alta densità		7333	4801	0	0	0	0	0	0	0	0
A1	Insed. stor. orig. della città romana intramoenia		7334	2917	0	0	0	0	0	0	0	0
B2	Insediamenti recenti a tessuto edilizio consolidato*		7335	2833	0	0	0	0	0	0	0	0
A4	Edifici, complessi, ville e giardini di particola*		7336	5536	0	0	0	520	0	0	0	0
B2	Insediamenti recenti a tessuto edilizio consolidato*		7337	791	0	0	0	0	0	0	0	0
G4	Aree per parcheggi		7338	666	0	0	0	0	0	0	0	0
B2	Insediamenti recenti a tessuto edilizio consolidato*		7339	3582	0	0	0	0	0	0	0	0
B2	Insediamenti recenti a tessuto edilizio consolidato*		7340	1866	0	0	0	0	0	0	0	0
A1	Insed. stor. orig. della città romana intramoenia		7341	12413	0	0	0	0	0	0	0	0
A1	Insed. stor. orig. della città romana intramoenia		7342	1288	0	0	0	0	0	0	0	0
B1	Insediamenti recenti consolidati con alta densità		7343	2535	0	0	0	0	0	0	0	0
AL3	Aree potenzialmente trasformabili - alta		7344	1296	0	0	0	0	0	0	0	0
G2	Aree per attrezzature di interesse comune		7345	1293	0	0	0	0	0	0	0	0
G4	Aree per parcheggi		7346	2408	0	0	0	0	0	0	0	0
G1	Attrezzature pubbliche scuola dell'obbligo		7347	3320	0	0	0	0	0	0	0	0
A3	Insediamenti storici della prima metà del Novecen		7348	5116	0	0	0	0	0	0	0	0
B1	Insediamenti recenti consolidati con alta densità		7349	1457	0	0	0	0	0	0	0	0
A3	Insediamenti storici della prima metà del Novecen		7350	5798	0	0	0	0	0	0	0	0
B1	Insediamenti recenti consolidati con alta densità		7351	1017	0	0	0	0	0	0	0	0
A2	Insediamenti storici tardoantichi extramoenia		7352	988	0	0	0	0	0	0	0	0
AL3	Aree potenzialmente trasformabili - alta		7353	5132	0	0	0	0	0	0	0	0
G3	Spazi pubblici attrezzati a parco e per il gioco		7354	582	0	0	0	0	0	0	0	0
B2	Insediamenti recenti a tessuto edilizio consolidato*		7355	1806	0	0	0	0	0	0	0	0
B1	Insediamenti recenti consolidati con alta densità		7356	1640	0	0	0	0	0	0	0	0
G2	Aree per attrezzature di interesse comune		7357	1949	0	0	0	0	0	0	0	0
A2	Insediamenti storici tardoantichi extramoenia		7358	2080	0	0	0	0	0	0	0	0
G3	Spazi pubblici attrezzati a parco e per il gioco		7359	1120	0	0	0	0	0	0	0	0

Correlazione tra le disposizione strutturali del P.U.C. e le classi di pericolosità del P.S.A.I. (idraulica)													
Codice	Descrizione ambito disposizione strutturale	NOTE	ID poligono disp. str.	A Poligono (m²)	A P3V4 (m²)	A P2V4 (m²)	A P2V4D4R3 (m²)	A P3V4D4R4 (m²)	A P2V3D3R3 (m²)	A P2V3 (m²)	A P2V4D3R3 (m²)	A P3V4D3R3 (m²)	A (m²)
G1	Attrezzature pubbliche scuola dell'obbligo		7360	3528	0	0	0	0	0	0	0	0	0
B2	Insestimenti recenti a tessuto edilizio consolidato*		7361	1238	0	0	0	0	0	0	0	0	0
B1	Insestimenti recenti consolidati con alta densità		7362	5730	0	0	0	0	0	0	0	0	0
A2	Insestimenti storici lardoantichi extramoenia		7363	6963	0	0	0	0	0	0	0	0	0
G4	Aree per parcheggi		7364	589	0	0	0	0	0	0	0	0	0
A2	Insestimenti storici lardoantichi extramoenia		7365	1058	0	0	0	0	0	0	0	0	0
A2	Insestimenti storici lardoantichi extramoenia		7366	8203	0	0	0	0	0	0	0	0	0
B1	Insestimenti recenti consolidati con alta densità		7367	17700	0	0	0	0	0	0	0	0	0
G2	Aree per attrezzature di interesse comune	Biblioteca Aldo Moro	7368	3152	0	0	0	0	0	0	0	0	0
A13	Aree potenzialmente trasformabili - alta		7369	4159	0	0	0	0	0	0	0	0	0
B1	Insestimenti recenti consolidati con alta densità		7370	5387	0	0	0	0	0	0	0	0	0
D1	Insestimenti a prevalente destinazione produttiva	Petti Conserve	7371	59415	0	0	0	0	0	0	0	0	0
D1	Insestimenti a prevalente destinazione produttiva	Aurora	7372	6897	0	0	0	0	0	0	0	0	0
D3	Insestimenti produttivi dismessi		7373	3007	0	0	0	0	0	0	0	0	0
B2	Insestimenti recenti a tessuto edilizio consolidato*		7374	7951	0	0	0	0	0	0	0	0	0
D1	Insestimenti a prevalente destinazione produttiva		7375	13545	0	0	0	0	0	0	0	0	0
		Ex caseificio - attualmente vengono fittate a diverse attività terziarie											
D3	Insestimenti produttivi dismessi		7376	4377	0	0	0	0	0	0	0	0	0
D1	Insestimenti a prevalente destinazione produttiva	Mecanica Meridionale	7377	5410	0	0	0	0	0	0	0	0	0
D2	Insestimenti a prevalente destinazione commerciale*	Nunzio Di Marino	7378	1981	0	0	0	0	0	0	0	0	0
D1	Insestimenti a prevalente destinazione produttiva	Sabot	7379	15875	0	0	0	0	0	0	0	0	0
D3	Insestimenti produttivi dismessi	Ex Macello Frigo Sud Srl	7380	15074	0	0	0	280	0	0	0	0	0
D2	Insestimenti a prevalente destinazione commerciale*	Fucito Alfio	7381	781	2	0	0	774	0	0	0	0	0
B2	Insestimenti recenti a tessuto edilizio consolidato*		7382	9891	3664	0	0	5638	0	0	0	0	0
A11	Aree potenzialmente trasformabili - bassa		7383	3678	0	0	0	0	0	0	0	0	0
D2	Insestimenti a prevalente destinazione commerciale*		7384	1283	0	0	0	0	0	0	0	0	0
D2	Insestimenti a prevalente destinazione commerciale*		7385	551	0	0	0	0	0	0	0	0	0
G3	Insestimenti a prevalente destinazione commerciale*		7386	439	0	0	0	0	0	0	0	0	0
D2	Insestimenti a prevalente destinazione commerciale*		7387	8055	0	0	0	0	0	0	0	0	0
B1	Insestimenti recenti consolidati con alta densità		7388	3221	0	0	0	0	0	0	0	0	0
B1	Insestimenti recenti consolidati con alta densità		7389	1667	0	0	0	0	0	0	0	0	0
A3	Insestimenti storici della prima metà del Novecento		7390	2987	0	0	0	0	0	0	0	0	0
B1	Insestimenti recenti consolidati con alta densità		7391	814	0	0	0	0	0	0	0	0	0
B1	Insestimenti recenti consolidati con alta densità		7392	23525	0	0	0	0	0	0	0	0	0
A3	Insestimenti storici della prima metà del Novecento		7393	4688	0	0	0	0	0	0	0	0	0
A3	Insestimenti storici della prima metà del Novecento		7394	1332	0	0	0	0	0	0	0	0	0

Correlazione tra le disposizioni strutturali del P.U.C. e le classi di pericolosità del P.S.A.I. (Idraulica)																			
Codice	Descrizione ambito disposizione strutturale	NOTE	ID poligono disp. str.	A	P3V4	A	P2V4	A	P2V4D4R3	A	P3V4D4R4	A	P2V3D3R3	A	P2V3	A	P2V4D3R3	A	P3V4D3R3
				Poligono (m²)	(m²)	(m²)	(m²)	(m²)	(m²)	(m²)	(m²)	(m²)	(m²)	(m²)	(m²)	(m²)	(m²)	(m²)	(m²)
B2	Insediamenti recenti a tessuto edilizio consolidato*		7395	7465	0	0	0	0	0	0	0	0	0	0	0	0	0	0	0
A3	Insediamenti storici della prima metà del Novecen		7396	3019	0	0	0	0	0	0	0	0	0	0	0	0	0	0	0
At3	Aree potenzialmente trasformabili - alta		7397	3221	0	0	0	0	0	0	0	0	0	0	0	0	0	0	0
D1	Insediamenti a prevalente destinazione produttiva	Autorileo scatole metalliche	7398	3792	0	0	0	0	0	0	0	0	0	0	0	0	0	0	0
B3	Insediamenti recenti ad impianto unitario		7399	18624	0	0	0	0	0	0	0	0	0	0	0	0	0	0	0
B2	Insediamenti recenti a tessuto edilizio consolidato*		7400	2931	0	0	0	0	0	0	0	0	0	0	0	0	0	0	0
B2	Insediamenti recenti a tessuto edilizio consolidato*		7401	3721	0	0	0	0	0	0	0	0	0	0	0	0	0	0	0
D1	Insediamenti a prevalente destinazione produttiva	Nuceria Adesivi	7402	10116	0	0	0	0	0	0	0	0	0	0	0	0	0	0	0
D2	Insediamenti a prevalente destinazione commercial*	Multinvest srl	7403	19220	0	0	0	0	0	0	0	0	0	0	0	0	0	0	0
G5	Aree di tutela idrogeologica e di difesa del suolo	Vasca di accumulo Consorzio di Bonifica Monti Lattari	7404	19486	0	0	0	0	0	0	0	0	0	0	0	0	0	0	0
D1	Insediamenti a prevalente destinazione produttiva		7405	12952	0	0	0	0	0	0	0	0	0	0	0	0	0	0	0
G3	Spazi pubblici attrezzati a parco e per il gioco		7406	4218	0	0	0	0	0	0	0	0	0	0	0	0	0	0	0
D1	Insediamenti a prevalente destinazione produttiva		7407	3036	0	0	0	0	0	0	0	0	0	0	0	0	0	0	0
B1	Insediamenti recenti consolidati con alta densità		7408	3210	0	0	0	0	0	0	0	0	0	0	0	0	0	0	0
D1	Insediamenti a prevalente destinazione produttiva		7409	9255	0	0	0	0	0	0	0	0	0	0	0	0	0	0	0
D1	Insediamenti a prevalente destinazione produttiva		7410	26753	0	0	0	0	0	0	0	0	0	0	0	0	0	0	0
D2	Insediamenti a prevalente destinazione commercial*		7411	736	0	0	0	0	0	0	0	0	0	0	0	0	0	0	0
A1	Insed. stor. orig. della città romana intramoenia		7412	10491	0	0	0	0	0	0	0	0	0	0	0	0	0	0	0
B2	Insediamenti recenti a tessuto edilizio consolidato*		7413	3788	0	0	0	0	0	0	0	0	0	0	0	0	0	0	0
A1	Insed. stor. orig. della città romana intramoenia		7414	1481	0	0	0	0	0	0	0	0	0	0	0	0	0	0	0
B2	Insediamenti recenti a tessuto edilizio consolidato*		7415	977	0	0	0	0	0	0	0	0	0	0	0	0	0	0	0
A1	Insed. stor. orig. della città romana intramoenia		7416	5294	0	0	0	0	0	0	0	0	0	0	0	0	0	0	0
At1	Aree potenzialmente trasformabili - bassa		7417	15698	0	0	0	0	0	0	0	0	0	0	0	0	0	0	0
A1	Insed. stor. orig. della città romana intramoenia		7418	5252	0	0	0	0	0	0	0	0	0	0	0	0	0	0	0
A4	Edifici, complessi, ville e giardini di perticola*		7419	3107	0	0	0	0	0	0	0	0	0	0	0	0	0	0	0
G5	Aree di tutela idrogeologica e di difesa del suolo	Canale	7420	366	0	0	0	0	0	0	0	0	0	0	0	0	0	0	0
G3	Spazi pubblici attrezzati a parco e per il gioco		7421	251	0	0	0	0	0	0	0	0	0	0	0	0	0	0	0
D2	Insediamenti a prevalente destinazione commercial*		7422	703	0	0	0	0	0	0	0	0	0	0	0	0	0	0	0
B1	Insediamenti recenti consolidati con alta densità		7423	1433	0	0	0	0	0	186	0	0	0	0	0	0	0	0	0
G4	Aree per parcheggi		7424	575	0	0	0	0	0	0	0	0	0	0	0	0	0	0	0
A1	Insed. stor. orig. della città romana intramoenia		7425	9818	8	0	0	0	0	2511	0	0	0	0	0	0	0	0	0
B1	Insediamenti recenti consolidati con alta densità		7426	3389	0	0	0	0	0	0	0	0	0	0	0	0	0	0	0
B1	Insediamenti recenti consolidati con alta densità		7427	6819	0	0	0	0	0	848	0	0	0	0	0	0	0	0	0
G3	Spazi pubblici attrezzati a parco e per il gioco		7428	1050	0	0	0	0	0	0	0	0	0	0	0	0	0	0	0
B2	Insediamenti recenti a tessuto edilizio consolidato*		7429	3040	0	0	0	0	0	0	0	0	0	0	0	0	0	0	0
B2	Insediamenti recenti a tessuto edilizio consolidato*		7430	6038	0	0	0	0	0	0	0	0	0	0	0	0	0	0	0

Correlazione tra le disposizioni strutturali del P.U.C. e le classi di pericolosità del P.S.A.L. (idraulica)													
Codice	Descrizione ambito disposizione strutturale	NOTE	ID poligono disp. str.	A Poligono (m²)	A P3V4 (m²)	A P2V4 (m²)	A P2V4D4R3 (m²)	A P3V4D4R4 (m²)	A P2V3D3R3 (m²)	A P2V3 (m²)	A P2V4D3R3 (m²)	A P3V4D3R3 (m²)	A P3V4D3R3 (m²)
B2	Insedimenti recenti a tessuto edilizio consolidato*		7431	11991	0	0	0	0	0	0	0	0	0
G1	Attrezzature pubbliche scuola dell'obbligo		7432	1690	0	0	0	0	0	0	0	0	0
A4	Edifici, complessi, ville e giardini di particola*		7433	4292	0	0	0	0	0	0	0	0	0
A1	Insed. stor. orig. della città romana intramoenia		7434	19980	0	0	0	0	0	0	0	0	0
A3	Insedimenti storici della prima metà del Novecento		7435	7154	0	0	0	0	0	0	0	0	0
A1	Insed. stor. orig. della città romana intramoenia		7436	3431	0	0	0	0	0	0	0	0	0
B2	Insedimenti recenti a tessuto edilizio consolidato*		7437	3660	0	0	0	0	0	0	0	0	0
G3	Spazi pubblici attrezzati a parco e per il gioco		7438	1925	0	0	0	0	0	0	0	0	0
ER	Aree agricole di rilievo paesaggistico		7439	1135	0	0	0	0	0	0	0	0	0
G4	Aree per parcheggi		7440	1294	0	0	0	0	0	0	0	0	0
B2	Insedimenti recenti a tessuto edilizio consolidato*		7441	3871	0	0	0	0	0	0	0	0	0
ER	Aree agricole di rilievo paesaggistico		7442	2747	0	0	0	0	0	0	0	0	0
D1	Insedimenti a prevalente destinazione produttiva		7443	3769	0	0	0	0	0	0	0	0	0
A1	Insed. stor. orig. della città romana intramoenia		7444	6475	0	0	0	0	0	0	0	0	0
A4	Edifici, complessi, ville e giardini di particola*		7445	2551	0	0	0	0	0	0	0	0	0
B2	Insedimenti recenti a tessuto edilizio consolidato*		7446	2494	0	0	0	28	0	0	0	0	0
B2	Insedimenti recenti a tessuto edilizio consolidato*		7447	1015	0	0	0	0	0	0	0	0	0
A1	Insed. stor. orig. della città romana intramoenia		7448	3428	0	0	0	1514	0	0	0	0	0
B2	Insedimenti recenti a tessuto edilizio consolidato*		7449	13005	0	0	0	266	0	0	0	0	0
A1	Insed. stor. orig. della città romana intramoenia		7450	8992	0	0	0	3217	0	0	0	0	0
B2	Insedimenti recenti a tessuto edilizio consolidato*		7451	1263	0	0	0	0	0	0	0	0	0
At1	Aree potenzialmente trasformabili - bassa		7452	20613	0	0	0	0	0	0	0	0	0
At1	Aree potenzialmente trasformabili - bassa		7453	11580	0	0	0	0	0	0	0	0	0
B2	Insedimenti recenti a tessuto edilizio consolidato*		7454	1543	0	0	0	0	0	0	0	0	0
D1	Insedimenti a prevalente destinazione produttiva		7455	3786	0	0	0	0	0	0	0	0	0
D2	Insedimenti a prevalente destinazione commerciale*		7456	3580	0	0	0	0	0	0	0	0	0
D2	Insedimenti a prevalente destinazione commerciale*		7457	1353	0	0	0	0	0	0	0	0	0
At3	Aree potenzialmente trasformabili - alta		7458	3126	0	0	0	0	0	0	0	0	0
D1	Insedimenti a prevalente destinazione produttiva		7459	6005	0	0	0	0	0	0	0	0	0
D1	Insedimenti a prevalente destinazione produttiva		7460	5617	0	0	0	0	0	0	0	0	0
B2	Insedimenti recenti a tessuto edilizio consolidato*		7461	6186	0	0	0	0	0	0	0	0	0
D2	Insedimenti a prevalente destinazione commerciale*		7462	11406	0	0	0	0	0	0	0	0	0
D2	Insedimenti a prevalente destinazione commerciale*		7463	1266	0	0	0	0	0	0	0	0	0
D1	Insedimenti a prevalente destinazione commerciale*		7464	7499	0	0	0	0	0	0	0	0	0
D1	Insedimenti a prevalente destinazione produttiva		7465	5007	0	0	0	0	0	0	0	0	0
D1	Insedimenti a prevalente destinazione produttiva		7466	30453	0	0	0	0	0	0	0	0	0
D1	Insedimenti a prevalente destinazione produttiva		7467	7063	0	0	0	0	0	0	0	0	0

Correlazione tra le disposizioni strutturali del P.U.C. e le classi di pericolosità del P.S.A.I. (Idraulica)													
Codice	Descrizione ambito disposizione strutturale	NOTE	ID poligono disp. str.	A Poligono (m²)	A P3V4 (m²)	A P2V4 (m²)	A P2V4D4R3 (m²)	A P3V4D4R4 (m²)	A P2V3D3R3 (m²)	A P2V3 (m²)	A P2V4D3R3 (m²)	A P3V4D3R3 (m²)	A P3V4D3R3 (m²)
D2	Impianto di distribuzione carburanti	Ristorante, etc etc	7468	4224	0	0	0	0	0	0	0	0	0
D2	Insedimenti a prevalente destinazione commerciale*		7469	13362	0	0	0	0	0	0	0	0	0
D1	Insedimenti a prevalente destinazione produttiva		7470	52609	0	0	0	0	0	0	0	0	0
D2	Insedimenti a prevalente destinazione commerciale*		7471	25869	0	0	0	0	0	0	0	0	0
D2	Insedimenti a prevalente destinazione commerciale*		7472	10754	0	0	0	0	0	0	0	0	0
D1	Insedimenti a prevalente destinazione produttiva		7473	32776	0	0	0	0	0	0	0	0	0
D1	Insedimenti a prevalente destinazione produttiva		7474	3853	0	0	0	0	0	0	0	0	0
A2	Insedimenti storici tardoantichi extramoenia		7475	1088	0	0	0	0	1085	0	0	0	0
D3	Insedimenti produttivi dismessi		7476	3629	0	0	0	0	0	0	0	0	0
B2	Insedimenti recenti a tessuto edilizio consolidato*		7477	10148	0	0	0	0	0	0	0	0	0
At3	Aree potenzialmente trasformabili - alta		7478	3590	0	0	0	0	1482	1522	0	0	0
B2	Insedimenti recenti a tessuto edilizio consolidato*		7479	1254	0	0	0	0	0	0	0	0	0
D2	Insedimenti a prevalente destinazione commerciale*		7480	3914	0	0	0	0	0	0	0	0	0
A2	Insedimenti storici tardoantichi extramoenia		7481	905	0	0	0	0	0	0	0	0	0
At3	Aree potenzialmente trasformabili - alta		7482	4646	0	0	0	0	0	0	0	0	0
At3	Aree potenzialmente trasformabili - alta		7483	16679	0	0	0	0	0	0	0	0	0
B2	Insedimenti recenti a tessuto edilizio consolidato*		7484	18457	0	0	0	0	0	0	0	0	0
B2	Insedimenti recenti a tessuto edilizio consolidato*		7485	15030	0	0	0	0	0	0	0	0	0
G5	Impianto di distribuzione carburanti		7486	1096	0	0	0	0	0	0	0	0	0
A2	Insedimenti storici tardoantichi extramoenia		7487	598	0	0	0	0	0	0	0	0	0
D3	Insedimenti produttivi dismessi		7488	15734	0	0	0	0	0	0	0	0	0
B2	Insedimenti recenti a tessuto edilizio consolidato*		7489	2797	0	0	0	0	0	0	0	0	0
B2	Insedimenti recenti a tessuto edilizio consolidato*		7490	1590	0	0	0	0	0	0	0	0	0
B2	Insedimenti recenti a tessuto edilizio consolidato*		7491	3834	0	0	0	0	0	0	0	0	0
D2	Insedimenti a prevalente destinazione commerciale*		7492	1936	0	0	0	0	0	0	0	0	0
B2	Insedimenti recenti a tessuto edilizio consolidato*		7493	4122	0	0	0	0	0	0	0	0	0
B2	Insedimenti recenti a tessuto edilizio consolidato*		7494	2267	0	0	0	0	0	0	0	0	0
At1	Aree potenzialmente trasformabili - bassa		7495	9086	0	0	0	0	0	0	0	0	0
D4	Attività estrattive		7496	76280	0	0	0	0	0	0	0	0	0
A3	Insedimenti storici della prima metà del Novecento		7497	7147	0	0	0	0	0	0	0	0	0
At1	Aree potenzialmente trasformabili - bassa		7498	18860	0	0	0	0	0	0	0	0	0
At1	Aree potenzialmente trasformabili - bassa		7499	33121	0	3937	2460	0	0	0	0	0	0
At1	Aree potenzialmente trasformabili - bassa		7500	25155	0	0	0	0	0	0	0	0	0
At1	Aree potenzialmente trasformabili - bassa		7501	19700	191	0	0	0	0	0	0	0	0
At3	Aree potenzialmente trasformabili - media		7502	23342	0	0	0	0	0	0	0	0	0
At1	Aree potenzialmente trasformabili - bassa		7503	38957	0	0	0	0	0	0	0	0	0
EP	Aree agricole Produttive		7504	97585	0	41516	4496	0	0	0	0	0	0

Correlazione tra le disposizione strutturali del P.U.C. e le classi di pericolosità del P.S.A.I. (idraulica)													
Codice	Descrizione ambito disposizione strutturale	NOTE	ID poligono disp. str.	A	A	A	A	A	A	A	A	A	A
				Poligono [m²]	P3V4 [m²]	P2V4 [m²]	A P2V4D4R3 [m²]	P3V4D4R4 [m²]	P2V3D3R3 [m²]	P2V3 [m²]	P2V4D3R3 [m²]	P3V4D3R3 [m²]	
G4	Aree per parcheggi		7505	984	0	0	0	0	0	0	0	0	0
G6	Implanto cimiteriale		7506	20198	0	0	0	0	0	0	0	0	0
A2	Inseguimenti storici laudantichi extramoenia		7507	645	0	0	0	0	0	0	0	0	0
B2	Inseguimenti recenti a tessuto edilizio consolidato*		7508	1232	0	0	0	0	0	0	0	0	0
ER	Aree agricole di rilievo paesaggistico		7509	597	0	590	0	0	0	0	0	0	0
A11	Aree potenzialmente trasformabili - bassa		7510	25366	0	1790	907	0	0	0	727	0	0
B2	Inseguimenti recenti a tessuto edilizio consolidato*		7511	3009	0	0	0	0	0	0	0	0	0
EA	Aree agricole di particolare rilievo archeologico		7512	1360	0	0	0	0	0	0	0	0	0
EA	Aree agricole di particolare rilievo archeologico		7513	2826	0	0	0	0	0	0	0	0	0
EA	Aree agricole di particolare rilievo archeologico		7514	34228	0	0	0	0	0	0	0	0	0
EA	Aree agricole di particolare rilievo archeologico		7515	5061	0	0	0	0	0	0	0	0	0
EA	Aree agricole di particolare rilievo archeologico		7516	30414	0	0	0	0	0	0	0	0	0
EA	Aree agricole di particolare rilievo archeologico		7517	7705	0	0	0	0	0	0	0	0	0
EA	Aree agricole di particolare rilievo archeologico		7518	7193	0	0	0	0	0	0	0	0	0
EA	Aree agricole di particolare rilievo archeologico		7519	1006	0	0	0	0	0	0	0	0	0
EA	Aree agricole di particolare rilievo archeologico		7520	1799	0	0	0	0	0	0	0	0	0
EA	Aree agricole di particolare rilievo archeologico		7521	2351	0	0	0	0	0	0	0	0	0
EA	Aree agricole di particolare rilievo archeologico		7522	16281	0	0	0	0	0	0	0	0	0
EA	Aree agricole di particolare rilievo archeologico		7523	93981	0	0	0	0	0	0	0	0	0
EA	Aree agricole di particolare rilievo archeologico		7524	16393	0	0	0	0	0	0	0	0	0
EA	Aree agricole di particolare rilievo archeologico		7525	20261	0	0	0	0	0	0	0	0	0
EA	Aree agricole di particolare rilievo archeologico		7526	3343	0	0	0	0	0	0	0	0	0
EA	Aree agricole di particolare rilievo archeologico		7527	2227	0	0	0	0	0	0	0	0	0
EA	Aree agricole di particolare rilievo archeologico		7528	4380	0	0	0	0	0	0	0	0	0
EA	Aree agricole di particolare rilievo archeologico		7529	10766	0	0	0	0	0	0	0	0	0
EA	Aree agricole di particolare rilievo archeologico		7530	21486	0	0	0	0	0	0	0	0	0
EA	Aree agricole di particolare rilievo archeologico		7531	9947	0	0	0	0	0	0	0	0	0
EA	Aree agricole di particolare rilievo archeologico		7532	1914	0	0	0	1479	0	0	0	0	0
EA	Aree agricole di particolare rilievo archeologico		7533	6562	0	0	0	0	0	0	0	0	0
EA	Aree agricole di particolare rilievo archeologico		7534	27305	0	0	0	385	0	0	0	0	0
EA	Aree agricole di particolare rilievo archeologico		7535	3221	0	0	0	0	0	0	0	0	0
EA	Aree agricole di particolare rilievo archeologico		7536	2597	0	0	0	0	0	0	0	0	0
EA	Aree agricole di particolare rilievo archeologico		7537	1969	0	0	0	0	0	0	0	0	0
A5	Aree archeologiche e di interesse archeologico	Area archeologica Teatro ellenistico (espr)	7538	21674	0	0	0	0	0	0	0	0	0
A5	Aree archeologiche e di interesse archeologico	Area archeologica in via Pucciano	7539	1136	0	0	0	0	0	0	0	0	0
A5	Aree archeologiche e di interesse archeologico	Torri della Cnta	7540	825	0	0	0	0	0	0	0	0	0

Correlazione tra le disposizioni strutturali del P.U.C. e le classi di pericolosità del P.S.A.I. (idraulica)														
Codice	Descrizione ambito disposizione strutturale	NOTE	ID poligono disp. str.	A Poligono (m²)	A P3V4 (m²)	A P2V4 (m²)	A P2V4D4R3 (m²)	A P3V4D4R4 (m²)	A P3V4D4R3 (m²)	A P2V3D3R3 (m²)	A P2V3 (m²)	A P2V4D3R3 (m²)	A P3V4D3R3 (m²)	A
A5	Aree archeologiche e di interesse archeologico	Area archeologica in via Petrosino Santoriello	7541	494	0	0	0	0	0	0	0	0	0	0
A5	Aree archeologiche e di interesse archeologico	Area archeologica in via Petrosino Cuomo	7542	1959	0	0	0	0	0	0	0	0	0	0
A5	Aree archeologiche e di interesse archeologico	Necropoli di Pizzone	7543	19631	0	0	0	2707	2222	0	0	0	0	0
A5	Aree archeologiche e di interesse archeologico		7544	1896	0	0	0	0	0	0	0	0	0	0
Fiume			7545	228	0	54	0	0	0	0	0	0	0	0
Fiume			7546	4810	0	451	2	0	0	0	0	0	0	0
Fiume			7547	1753	875	13	0	25	0	0	0	0	0	0
Fiume			7548	2453	0	0	0	0	0	0	0	0	0	0
Fiume			7549	2068	0	0	0	0	0	0	0	0	0	0
Fiume			7550	8898	0	0	0	0	0	0	0	0	0	0
Fiume			7551	4078	0	0	0	0	0	0	0	0	0	0
Fiume			7552	2177	0	0	0	0	0	0	0	0	0	0
Fiume			7553	1794	0	0	0	0	0	0	0	0	0	0
Fiume			7554	692	0	0	0	0	0	0	0	0	0	0
Fiume			7555	716	0	0	0	0	0	0	0	0	0	0
Fiume			7556	1525	0	0	0	0	0	0	0	0	0	0
Fiume			7557	256	0	0	0	0	0	0	0	0	0	0
Fiume			7558	367	0	0	0	0	0	0	104	0	0	0
Fiume			7559	1298	0	0	0	0	0	0	9	0	0	0
Fiume			7560	592	0	0	0	0	0	0	0	0	0	0
Fiume			7561	1753	0	0	0	0	0	0	0	0	0	0
Autostrada			7562	48698	8	0	0	2751	0	0	0	0	0	0
Autostrada			7563	25026	0	0	0	0	0	0	0	0	0	0
Fiume			7564	3717	0	1246	544	0	0	0	0	0	0	0
Ferrovia			7565	8783	0	11	0	0	0	0	0	0	0	0
Ferrovia			7566	14317	0	0	0	20	0	0	0	0	0	0
Ferrovia			7567	12262	0	0	0	0	0	0	0	0	0	0
Ferrovia			7568	3802	0	0	0	0	0	0	0	0	0	0
Ferrovia			7569	4568	0	0	0	0	0	0	0	0	0	0
Ferrovia			7570	7387	0	0	0	0	0	0	0	0	0	0
G4	Aree per parcheggi		7571	1432	0	0	0	0	0	0	0	0	0	0
Ferrovia			7572	3114	0	0	0	0	0	0	0	0	0	0
EA	Aree agricole di particolare rilievo archeologico		7573	6666	0	0	0	0	0	0	0	0	0	0
Ferrovia			7574	6649	0	0	0	0	0	0	0	0	0	0
B2	Inseguimenti recenti a tessuto edilizio consolidato*		7575	3300	0	0	0	0	0	0	0	0	0	0
EA	Aree agricole di particolare rilievo archeologico		7576	2446	0	0	0	0	0	0	0	0	0	0

Correlazione tra le disposizioni strutturali del P.U.C. e le classi di pericolosità del P.S.A.I. (Idraulica)													
Codice	Descrizione ambito disposizione strutturale	NOTE	ID poligono disp. str.	A Poligono (m²)	A P3V4 (m²)	A P2V4 (m²)	A P2V4D4R3 (m²)	A P3V4D4R4 (m²)	A P2V3D3R3 (m²)	A P2V3 (m²)	A P2V4D3R3 (m²)	A P3V4D3R3 (m²)	A P3V4D3R3 (m²)
EA	Area agricole di particolare rilievo archeologico		7577	5428	0	0	0	0	0	0	0	0	0
EA	Area agricole di particolare rilievo archeologico		7578	6666									
EA	Area agricole di particolare rilievo archeologico		7579	5427									
EA	Area agricole di particolare rilievo archeologico		7580	3139	0	0	0	0	0	0	0	0	0
Ferrovia			7581	14421	0	0	0	0	0	0	0	0	0
Ferrovia			7582	11453	0	0	0	0	0	0	0	0	0
Ferrovia			7583	13610	0	0	0	0	0	0	0	0	0
Ferrovia			7584	25195	0	0	0	0	0	0	0	0	0
Strada			7585	2236	0	1178	1057	0	0	0	0	0	0
Strada			7586	1553	0	0	0	0	0	0	0	0	0
ER	Area agricole di rilievo paesaggistico		7587	610	0	0	0	0	0	0	0	0	0
At3	Area potenzialmente trasformabili - alta		7588	0									
At3	Area potenzialmente trasformabili - alta		7589	3591	0	0	0	0	0	0	0	0	0
At3	Area potenzialmente trasformabili - alta		7590	2389	0	0	0	0	0	0	0	0	0
Strada			7591	496	0	0	0	241	0	0	0	0	0
Strada			7592	1007	0	0	0	0	0	0	0	0	0
Strada			7593	549	0	0	0	0	0	0	0	0	0
Strada			7594	3337	0	0	0	0	0	0	0	0	0
Strada			7595	51	0	0	0	0	0	0	0	0	0
Strada			7596	542	0	0	0	0	0	0	0	0	0
ER	Area agricole di rilievo paesaggistico		7597	568	0	537	0	0	0	0	0	0	0
Strada			7598	1944	0	0	0	0	0	0	0	0	0
Strada			7599	859	0	0	0	0	0	0	0	0	0
Strada			7600	1263	0	0	0	0	0	0	0	0	0
Strada			7601	5505	0	248	132	0	0	0	0	0	0
Strada			7602	1424	0	0	0	0	0	0	0	0	0
Strada			7603	843	0	0	0	0	0	0	0	0	0
Strada			7604	975	0	0	0	0	0	0	0	0	0
Strada			7605	35	0	0	0	0	0	0	0	0	0
Strada			7606	43	0	0	0	0	0	0	0	0	0
Strada			7607	45	0	0	0	0	0	0	0	0	0
Strada			7608	60	0	0	0	0	0	0	0	0	0
Strada			7609	78	0	0	0	0	0	0	0	0	0
Strada			7610	80	0	0	0	0	0	0	0	0	0
Strada			7611	81	0	0	0	0	0	36	0	0	0
Strada			7612	88	0	0	0	0	0	0	0	0	0
Strada			7613	2567	0	0	0	0	0	0	0	0	0

Correlazione tra le disposizioni strutturali del P.U.C. e le classi di pericolosità del P.S.A.I. (idraulica)												
Codice	Descrizione ambito disposizione strutturale	NOTE	ID poligono disp. str.	A Poligono (m²)	A P3V4 (m²)	A P2V4 (m²)	A P2V4D4R3 (m²)	A P3V4D4R3 (m²)	A P2V3D3R3 (m²)	A P2V3 (m²)	A P2V4D3R3 (m²)	A P3V4D3R3 (m²)
A5	Aree archeologiche e di interesse archeologico	Torri della Cinta	7614	37	0	0	0	0	0	0	0	0
Strada			7615	48040	0	0	0	617	0	0	0	0
Strada			7616	43874	0	0	0	0	280	0	0	0
Strada			7617	312308	2650	8384	2272	5113	0	0	0	0
Strada			7618	1359	0	0	0	3	0	0	0	0
Strada			7619	1	0	2	0	0	0	0	0	0
At3	Aree potenzialmente trasformabili - alta		7620	2114	0	0	0	0	0	0	0	0
At3	Aree potenzialmente trasformabili - alta		7621	22253	0	0	0	0	0	0	0	0
G5	Impianto di distribuzione carburanti		7622	152	0	0	0	0	0	0	0	0
G3	Aree agricole di rilievo paesaggistico		7623	2767	0	0	0	0	0	0	0	0
G5	Impianti tecnologici		7624	13602	8945	0	0	1735	0	0	0	0
G5	Impianti tecnologici		7625	18371	463	0	0	0	0	0	0	0
Strada			7626	8931	0	0	0	139	0	0	0	0
ER	Aree agricole di rilievo paesaggistico		7627	62	0	0	0	0	0	0	0	0
ER	Aree agricole di rilievo paesaggistico		7628	9329	0	0	0	0	0	0	0	0
ER	Aree agricole di rilievo paesaggistico		7629	15	0	0	0	0	0	0	0	0
ER	Aree agricole di rilievo paesaggistico		7630	136922	0	0	0	0	0	0	0	0
ER	Aree agricole di rilievo paesaggistico		7631	186406	0	0	0	0	0	0	0	0
A3	Insediamenti storici della prima metà del Novecento		7632	320	0	0	0	0	0	0	0	0
D2	Insediamenti a prevalente destinazione produttiva		7633	2152	0	0	0	0	0	0	0	0
EA	Aree agricole di particolare rilievo archeologico		7634	1457	0	0	0	0	0	0	0	0
EA	Aree agricole di particolare rilievo archeologico		7635	825	0	0	0	0	546	0	0	0
At3	Aree potenzialmente trasformabili - alta		7636	2951	0	0	0	0	0	0	0	0
D2	Insediamenti produttivi dismessi	In parte coincidente con aree 1b del PUF	7637	1448	0	0	0	0	0	0	0	0
EP	Parchi territoriali	In parte coincidente con aree 1b del PUF	7638	2343	0	0	0	0	0	0	0	0
G3	Parchi territoriali		7639	1595	0	0	0	0	0	0	0	0
D2	Aree potenzialmente trasformabili - alta		7640	6066	0	0	0	0	0	0	0	0
At3	Aree potenzialmente trasformabili - alta		7641	4602	0	0	0	0	0	0	0	0
D2	Insediamenti a prevalente destinazione produttiva		7642	2814	0	0	0	0	0	0	0	0
B2	Insediamenti storici tardoantichi extramoenia		7643	2008	0	0	0	0	0	0	0	0
D2	Insediamenti a prevalente destinazione commercial*		7644	3418	0	0	0	0	0	0	0	0
G5	Impianto di distribuzione carburanti	Ristorante, etc etc	7645	2532	0	0	0	0	0	0	0	0
D2		Artistica Meridionale	7646	7742	0	0	0	0	0	0	0	0
B2		Artistica Meridionale	7647	1443	0	0	0	0	0	0	0	0

Caratterizzazione dell'edificio con le classi di pericolosità del P.S.A.I. e con le disposizioni programmatiche e strutturali del P.I.C.									
totale	ID poligono disp. edificio	A poligono edificato (m²)	ID poligono disp. edificio	ID poligono disp. edificio	Val. idr.	p.F.	Anziano geomorfologico	Condiz. ambio. disp. progr.	Descrizione ambito disposizione strutturale
Industriale Nuovo	10002	314	6049	7032		P3	440	GS	Impianti tecnologici
Centrale Siles Nuovo	10003	250	6049	7032	P2V4E5	P3	440	GS	Impianti tecnologici
Nuovo	10004	31	6049	7032	P2V4E5	P3	440	GS	Impianti tecnologici
Nuovo	10005	131	6049	7032	P2V4E5			GS	Impianti tecnologici
Nuovo	10006	19	6049	7032		P3	440	GS	Impianti tecnologici
nuovo	10007	32	6049	7090	P2V4E5	P1	440	EP	Area agricola Produttiva
Nuovo	10008	97	6049	7032		P3	440	EP	Area agricola di rilievo paesaggistico
Generico Modificato	10010	323	6049	7035	P2V4E5			AK1	
Nuovo	10017	17	6049	7090	P2V4E5			EP	Area sostanzialmente trasformabili - bassa
Nuovo	10019	21	6049	7090	P2V4E5			EP	Area agricola Produttiva
Generico Modificato	10021	426	6049	7052	P2V4E5			EP	Area agricola di rilievo paesaggistico
Nuovo	10022	99	6049	7042		P4	437	F1	Parco territoriale
Nuovo	10023	27	6049	7052		P5	440	EP	Area agricola di rilievo paesaggistico
Generico Modificato	10025	677	6049	7052		P3	440	EP	Area agricola di rilievo paesaggistico
Modificato	10025	30	6049	7052		P3	440	EP	Area agricola di rilievo paesaggistico
	10027	72	6049	7052		P3	440	EP	Area agricola di rilievo paesaggistico
Modificato	10028	26	6049	7052		P3	440	EP	Area agricola di rilievo paesaggistico
Generico Modificato	10029	175	6049	7052		P3	440	EP	Area agricola di rilievo paesaggistico
Nuovo	10030	33	6049	7052		P3	440	EP	Area agricola di rilievo paesaggistico
Industriale Nuovo	10031	167	6049	7032	P2V4E5			GS	Impianti tecnologici
Nuovo	10032	10	6049	7032	P2V4E5			GS	Impianti tecnologici
Nuovo	10033	12	6049	7032	P2V4E5			GS	Impianti tecnologici
Nuovo	10034	27	6049	7032	P2V4E5			GS	Impianti tecnologici
Industriale Nuovo	10035	793	6049	7032	P2V4E5	P3	440	GS	Impianti tecnologici
Generico Nuovo	10036	130	6049	7032	P2V4E5	P3	440	GS	Impianti tecnologici
Generico Nuovo	10037	664	6049	7032	P2V4E5			GS	Impianti tecnologici
Industriale Nuovo	10038	2183	6049	7032		P3	440	GS	Impianti tecnologici
Generico Nuovo	10039	272	6049	7032		P3	440	GS	Impianti tecnologici
Generico Nuovo	10040	89	6049	7032	P2V4E5			GS	Impianti tecnologici
Generico Nuovo	10041	132	6049	7032		P3	440	GS	Impianti tecnologici
Industriale Nuovo	10042	890	6049	7032		P3	440	GS	Impianti tecnologici
Industriale Nuovo	10043	1128	6049	7032		P3	440	GS	Impianti tecnologici
Generico Nuovo	10044	250	6049	7032	P2V4E5			GS	Impianti tecnologici
Generico Nuovo	10045	228	6049	7032	P2V4E5			GS	Impianti tecnologici
Generico Nuovo	10046	56	6049	7032	P2V4E5			GS	Impianti tecnologici
Generico Nuovo	10047	140	6049	7032	P2V4E5			GS	Impianti tecnologici
Generico Nuovo	10048	362	6049	7032	P2V4E5			GS	Impianti tecnologici
Nuovo	10049	35	6049	7090	P2V4E5			EP	Area agricola Produttiva
Nuovo	10050	31	6049	7090	P2V4E5			EP	Area agricola Produttiva
Generico Nuovo	10051	228	6049	7052		P3	440	EP	Area agricola di rilievo paesaggistico
Q Pensilina Nuovo	10052	55	6049	7052	P2V4E5			EP	Area agricola di rilievo paesaggistico
	10053	47	6049	7052	P2V4E5			EP	Area agricola di rilievo paesaggistico
	10054	61	6049	7052	P2V4E5			EP	Area agricola di rilievo paesaggistico

Caratterizzazione dell'edificio con le classi di pericolosità del P.S.A.T. e con le disposizioni programmatiche e strutturali del P.U.C.

Area	ID poligono edificato	A poligono edificato (m²)	ID poligono disp. progr.	ID poligono disp. progr.	Vol. idr.	n. Fr.	ambito geomorfologico	Code ambiente disp. progr.	Dettaglio ambiente disposizione programmatica	Code ambiente disp. progr.	Descrizione ambiente disposizione strutturale
Nuovo	10055	17	6049	7052	P2V4E3				Area agricola di rilievo paesaggistico	EP	Area agricola di rilievo paesaggistico
Nuovo	10056	33	6049	7052	P2V4E3				Area agricola di rilievo paesaggistico	EP	Area agricola di rilievo paesaggistico
Nuovo	10057	42	6049	7052	P2V4E3				Area agricola di rilievo paesaggistico	EP	Area agricola di rilievo paesaggistico
Nuovo	10058	32	6049	7052	P2V4E3				Area agricola di rilievo paesaggistico	EP	Area agricola di rilievo paesaggistico
Nuovo	10059	135	6049	7052	P2V4E3				Area agricola di rilievo paesaggistico	EP	Area agricola di rilievo paesaggistico
Nuovo	10062	10	6049	7052	P2V4E3	P3	440		Area agricola di rilievo paesaggistico	EP	Area agricola di rilievo paesaggistico
Nuovo	10053	62	6049	7052	P2V4E3	P3			Area agricola di rilievo paesaggistico	EP	Area agricola di rilievo paesaggistico
Nuovo	10054	54	6049	7052	P2V4E3				Area agricola di rilievo paesaggistico	EP	Area agricola di rilievo paesaggistico
Nuovo	10065	40	6049	7052	P2V4E3				Area agricola di rilievo paesaggistico	EP	Area agricola di rilievo paesaggistico
Nuovo	10072	10	6049	7052	P2V4E3				Area agricola di rilievo paesaggistico	EP	Area agricola di rilievo paesaggistico
Nuovo	10073	29	6049	7052	P2V4E3				Area agricola di rilievo paesaggistico	EP	Area agricola di rilievo paesaggistico
Nuovo	10074	11	6049	7052	P2V4E3				Area agricola di rilievo paesaggistico	EP	Area agricola di rilievo paesaggistico
Nuovo	10075	55	6049	7050	P2V4E3				Area agricola di rilievo paesaggistico	EP	Area agricola di rilievo paesaggistico
Nuovo	10076	29	6049	7050	P2V4E3				Area agricola di rilievo paesaggistico	EP	Area agricola di rilievo paesaggistico
Nuovo	10077	17	6049	7050	P2V4E3				Area agricola di rilievo paesaggistico	EP	Area agricola di rilievo paesaggistico
Generico Nuovo	10078	83	6049	7050	P2V4E3				Area agricola di rilievo paesaggistico	EP	Area agricola di rilievo paesaggistico
Modificato	10079	213	6049	7050	P2V4E3				Area agricola di rilievo paesaggistico	EP	Area agricola di rilievo paesaggistico
Nuovo	10080	37	6049	7050	P2V4E3				Area agricola di rilievo paesaggistico	EP	Area agricola di rilievo paesaggistico
Nuovo	10081	27	6049	7050	P2V4E3				Area agricola di rilievo paesaggistico	EP	Area agricola di rilievo paesaggistico
O Penultima Nuovo	10082	35	6049	7050	P2V4E3				Area agricola di rilievo paesaggistico	EP	Area agricola di rilievo paesaggistico
Nuovo	10083	35	6049	7050	P2V4E3				Area agricola di rilievo paesaggistico	EP	Area agricola di rilievo paesaggistico
Nuovo	10084	51	6049	7050	P2V4E3				Area agricola di rilievo paesaggistico	EP	Area agricola di rilievo paesaggistico
Nuovo	10085	40	6049	7050	P2V4E3				Area agricola di rilievo paesaggistico	EP	Area agricola di rilievo paesaggistico
Nuovo	10086	28	6049	7050	P2V4E3				Area agricola di rilievo paesaggistico	EP	Area agricola di rilievo paesaggistico
Nuovo	10087	29	6049	7050	P2V4E3				Area agricola di rilievo paesaggistico	EP	Area agricola di rilievo paesaggistico
Nuovo	10088	52	6049	7050	P2V4E3				Area agricola di rilievo paesaggistico	EP	Area agricola di rilievo paesaggistico
Nuovo	10091	23	6049	7050	P2V4E3				Area agricola di rilievo paesaggistico	EP	Area agricola di rilievo paesaggistico
Generico Modificato	10092	437	6049	7050	P2V4E3				Area agricola di rilievo paesaggistico	EP	Area agricola di rilievo paesaggistico
Nuovo	10093	81	6049	7050	P2V4E3				Area agricola di rilievo paesaggistico	EP	Area agricola di rilievo paesaggistico
Nuovo	10094	9	6049	7050	P2V4E3				Area agricola di rilievo paesaggistico	EP	Area agricola di rilievo paesaggistico
Nuovo	10095	95	6049	7050	P2V4E3				Area agricola di rilievo paesaggistico	EP	Area agricola di rilievo paesaggistico
Nuovo	10096	97	6049	7050	P2V4E3				Area agricola di rilievo paesaggistico	EP	Area agricola di rilievo paesaggistico
Nuovo	10097	56	6049	7050	P2V4E3				Area agricola di rilievo paesaggistico	EP	Area agricola di rilievo paesaggistico
Nuovo	10098	27	6049	7050	P2V4E3				Area agricola di rilievo paesaggistico	EP	Area agricola di rilievo paesaggistico
Generico Nuovo	10099	266	6049	7050	P2V4E3				Area agricola di rilievo paesaggistico	EP	Area agricola di rilievo paesaggistico
Nuovo	10100	22	6049	7050	P2V4E3				Area agricola di rilievo paesaggistico	EP	Area agricola di rilievo paesaggistico
Generico Nuovo	10101	196	6049	7050	P2V4E3				Area agricola di rilievo paesaggistico	EP	Area agricola di rilievo paesaggistico
Nuovo	10102	86	6049	7050	P2V4E3				Area agricola di rilievo paesaggistico	EP	Area agricola di rilievo paesaggistico
Nuovo	10107	124	6049	7050	P2V4E3				Area agricola di rilievo paesaggistico	EP	Area agricola di rilievo paesaggistico
Nuovo	10109	58	6049	7050	P2V4E3				Area agricola di rilievo paesaggistico	EP	Area agricola di rilievo paesaggistico
Generico Modificato	10110	46	6049	7050	P2V4E3				Area agricola di rilievo paesaggistico	EP	Area agricola di rilievo paesaggistico
Nuovo	10111	27	6049	7050	P2V4E3				Area agricola di rilievo paesaggistico	EP	Area agricola di rilievo paesaggistico
Nuovo	10112	43	6049	7050	P2V4E3				Area agricola di rilievo paesaggistico	EP	Area agricola di rilievo paesaggistico

Caratterizzazione dell'edificio con le classi di pericolosità del P.S.A.I. e con le disposizioni programmatiche e strutturali del P.S.C.									
uso	ID poligono edificato	A poligono edificato (m²)	ID poligono dep. progr.	ID poligono dep. progr.	poligono dep. progr.	Vuba Ed. strutt.	P.Fr.	Ambito geomorfologico	Codice zona dep. progr.
Nuovo	10113	35	6049	7090	P2V4E3				EP
	10114	51	6049	7001	P2V4E5				G3
	10115	13	6049	7001	P2V4E5				G3
	10142	137	6049	7001	P2V4E5				G3
Generico Modificato	10143	97	6049	7001	P2V4E5				G3
Abuso	10144	37	6049	7001	P2V4E5				G3
Abuso	10145	13	6049	7001	P2V4E5				G3
Abuso	10146	15	6049	7076	P2V4E5				At1
Nuovo	10147	115	6049	7076	P2V4E5				At1
	10155	67	6049	7076	P2V4E3				At1
	10156	23	6049	7052			P3	44D	ER
	10157	15	6049	7052			P3	44D	ER
Modificato	10158	22	6049	7052			P3	44D	ER
Modificato	10159	8	6049	7052			P3	44D	ER
Modificato	10160	21	6049	7052			P3	44D	ER
Modificato	10161	21	6049	7052			P3	44D	ER
Modificato	10162	26	6049	7052			P3	44D	ER
Modificato	10163	34	6049	7052			P3	44D	ER
Modificato	10164	18	6049	7052			P3	44D	ER
Modificato	10165	30	6049	7052			P3	44D	ER
Modificato	10166	383	6049	7052			P3	44D	ER
Modificato	10167	16	6049	7052			P3	44D	ER
Modificato	10168	40	6049	7052			P3	44D	ER
Modificato	10169	17	6049	7052			P3	44D	ER
Modificato	10170	15	6049	7052			P3	44D	ER
Pensilina Invariato	10172	144	6049	7090	P2V4E3				EP
	10173	108	6049	7090	P2V4E3				EP
	10174	13	6049	7090	P2V4E3				EP
	10175	14	6049	7001	P2V4E5				G3
Pensilina Invariato	10176	105	6049	7001	P2V4E5				G3
	10177	31	6049	7001	P2V4E5				G3
	10178	40	6049	7001	P2V4E5				G3
	10203	47	6049	7001	P2V4E5				G3
Pensilina Invariato	10204	122	6049	7001	P2V4E5				G3
	10205	316	6049	7001	P2V4E5				G3
	10206	121	6049	7001	P2V4E5				G3
	10207	191	6049	7001	P2V4E5				G3
Pensilina Invariato	10208	18	6049	7001	P2V4E5				G3
	10209	16	6049	7001	P2V4E5				G3
	10210	18	6049	7076	P2V4E5				G3
	10211	30	6049	7076	P2V4E5				At1
Modificato	10212	359	6049	7076	P2V4E3				At1
Modificato	10213	13	6049	7076	P2V4E3				At1

Caratterizzazione dell'edificato con le classi di pericolosità del P.S.A.I. e con le disposizioni programmatiche e strutturali del P.U.C.

area	ID poligono edificato	A poligono edificato [m ²]	ID poligono disp. prog.	ID poligono disp. prog.	Vol. lit.	P.Fr.	Area geometrica	Codice ambito disp. prog.	Descrizione ambito disposizione programmatica	Codice ambito disp. strutt.	Descrizione ambito disposizione strutturale
Pensilina Invariato	10214	11	6049	7034	P2V4ES				Area potenzialmente trasformabili - alta	A13	
Pensilina Invariato	10215	39	6049	7034	P2V4ES				Area potenzialmente trasformabili - alta	A13	
Pensilina Invariato	10216	35	6049	7034	P2V4ES				Area potenzialmente trasformabili - alta	A13	
Pensilina Invariato	10217	11	6049	7090	P2V4ES				Area agricola Produttiva	EP	
Pensilina Invariato	10218	23	6049	7090	P2V4ES				Area agricola Produttiva	EP	
Pensilina Invariato	10219	55	6049	7090	P2V4ES				Area agricola Produttiva	EP	
Pensilina Invariato	10220	5	6049	7090	P2V4ES				Area agricola Produttiva	EP	
Pensilina Invariato	10224	61	6049	7052	P2V4ES				Area agricola di rilievo paesaggistico	ER	
Pensilina Invariato	10225	96	6049	7052	P2V4ES				Area agricola di rilievo paesaggistico	ER	
Pensilina Invariato	10226	337	6049	7052	P2V4ES				Area agricola di rilievo paesaggistico	ER	
Pensilina Invariato	10227	171	6049	7052	P2V4ES				Area agricola di rilievo paesaggistico	ER	
Pensilina Invariato	10228	49	6049	7052	P2V4ES				Area agricola di rilievo paesaggistico	ER	
Pensilina Invariato	10229	12	6049	7052	P2V4ES				Area agricola di rilievo paesaggistico	ER	
Pensilina Invariato	10230	18	6049	7052	P2V4ES	P3	440		Area agricola di rilievo paesaggistico	ER	
Pensilina Invariato	10231	23	6049	7052	P2V4ES	P3	440		Area agricola di rilievo paesaggistico	ER	
Pensilina Invariato	10232	24	6049	7052	P2V4ES	P3	440		Area agricola di rilievo paesaggistico	ER	
Pensilina Invariato	10233	22	6049	7052	P2V4ES	P3	440		Area agricola di rilievo paesaggistico	ER	
Pensilina Invariato	10234	36	6049	7052	P2V4ES	P3	440		Area agricola di rilievo paesaggistico	ER	
Pensilina Invariato	10235	53	6049	7052	P2V4ES	P3	440		Area agricola di rilievo paesaggistico	ER	
Pensilina Invariato	10236	54	6049	7042	P2V4ES	P3	420		Area agricola di rilievo paesaggistico	ER	
Pensilina Invariato	10237	64	6049	7052	P2V4ES				Area agricola di rilievo paesaggistico	ER	
Pensilina Invariato	10238	8	6049	7052	P2V4ES				Area agricola di rilievo paesaggistico	ER	
Pensilina Invariato	10239	26	6049	7052	P2V4ES				Area agricola di rilievo paesaggistico	ER	
Pensilina Invariato	10240	27	6049	7090	P2V4ES				Area agricola di rilievo paesaggistico	EP	
Pensilina Invariato	10241	26	6049	7090	P2V4ES				Area agricola Produttiva	EP	
Pensilina Invariato	10242	99	6049	7090	P2V4ES				Area agricola Produttiva	EP	
Pensilina Invariato	10243	17	6049	7090	P2V4ES				Area agricola Produttiva	EP	
Pensilina Invariato	10244	34	6049	7090	P2V4ES				Area agricola Produttiva	EP	
Pensilina Invariato	10245	16	6049	7090	P2V4ES				Area agricola Produttiva	EP	
Servizio Modificato	10246	149	6049	7090	P2V4ES				Area agricola Produttiva	EP	
Intenico Invariato	10247	130	6049	7090	P2V4ES				Area agricola Produttiva	EP	
Pensilina Invariato	10248	20	6049	7090	P2V4ES				Area agricola Produttiva	EP	
Pensilina Invariato	10249	29	6049	7090	P2V4ES				Area agricola Produttiva	EP	
Pensilina Invariato	10250	58	6049	7090	P2V4ES				Area agricola Produttiva	EP	
Pensilina Invariato	10251	46	6049	7090	P2V4ES				Area agricola Produttiva	EP	
Pensilina Invariato	10252	24	6049	7090	P2V4ES				Area agricola Produttiva	EP	
Pensilina Invariato	10253	15	6049	7090	P2V4ES				Area agricola Produttiva	EP	
Pensilina Invariato	10254	9	6049	7090	P2V4ES				Area agricola Produttiva	EP	
Pensilina Invariato	10255	15	6049	7090	P2V4ES				Area agricola Produttiva	EP	
Pensilina Invariato	10256	15	6049	7090	P2V4ES				Area agricola Produttiva	EP	
Intenico Invariato	10257	172	5049	7090	P2V4ES				Area agricola Produttiva	EP	
Pensilina Invariato	10258	4	6049	7090	P2V4ES				Area agricola Produttiva	EP	
Intenico Invariato	10259	85	6049	7090	P2V4ES				Area agricola Produttiva	EP	

Caratterizzazione dell'edificio con le classi di pericolosità del P.S.A.I. e con le disposizioni programmatiche e strutturali del P.U.C.

CD	ID posizione edificata	A poligona edificata [m ²]	ID posizione edificata [m ²]	ID posizione edificata [m ²]	poligono dis. strutt.	vuln. tot.	P.Fr.	Ambito geomorfologico	Codice assetto dis. prog.	Descrizione ambito disposizione programmatica	Codice assetto dis. strutt.	Descrizione ambito disposizione strutturale
area agricola	10350	534	6049	7090	P2V4E5					Area agricola Produttiva	EP	Area agricola Produttiva
	10351	79	6049	7090	P2V4E5					Area agricola Produttiva	EP	Area agricola Produttiva
	10352	87	6049	7090	P2V4E5					Area agricola Produttiva	EP	Area agricola Produttiva
Area agricola Produttiva	10353	24	6049	7090	P2V4E5					Area agricola Produttiva	EP	Area agricola Produttiva
Area agricola Produttiva	10354	10	6049	7090	P2V4E5					Area agricola Produttiva	EP	Area agricola Produttiva
Area agricola Produttiva	10355	137	6049	7090	P2V4E5					Area agricola Produttiva	EP	Area agricola Produttiva
Area agricola Produttiva	10356	58	6049	7090	P2V4E5					Area agricola Produttiva	EP	Area agricola Produttiva
Area agricola Produttiva	10357	117	6049	7090	P2V4E5					Area agricola Produttiva	EP	Area agricola Produttiva
Area agricola Produttiva	10358	27	6049	7090	P2V4E5					Area agricola Produttiva	EP	Area agricola Produttiva
Area agricola Produttiva	10359	30	6049	7090	P2V4E5					Area agricola Produttiva	EP	Area agricola Produttiva
Area agricola Produttiva	10360	33	6049	7090	P2V4E5					Area agricola Produttiva	EP	Area agricola Produttiva
Area agricola Produttiva	10361	11	6049	7090	P2V4E5					Area agricola Produttiva	EP	Area agricola Produttiva
Area agricola Produttiva	10362	7	6049	7090	P2V4E5					Area agricola Produttiva	EP	Area agricola Produttiva
Area agricola Produttiva	10363	79	6049	7090	P2V4E5					Area agricola Produttiva	EP	Area agricola Produttiva
Area agricola Produttiva	10364	501	6049	7090	P2V4E5					Area agricola Produttiva	EP	Area agricola Produttiva
Area agricola Produttiva	10365	243	6049	7090	P2V4E5					Area agricola Produttiva	EP	Area agricola Produttiva
Area agricola Produttiva	10366	56	6049	7090	P2V4E5					Area agricola Produttiva	EP	Area agricola Produttiva
Area agricola Produttiva	10367	33	6049	7090	P2V4E5					Area agricola Produttiva	EP	Area agricola Produttiva
Area agricola Produttiva	10368	20	6049	7090	P2V4E5					Area agricola Produttiva	EP	Area agricola Produttiva
Area agricola Produttiva	10369	9	6049	7090	P2V4E5					Area agricola Produttiva	EP	Area agricola Produttiva
Area agricola Produttiva	10370	5	6049	7090	P2V4E5					Area agricola Produttiva	EP	Area agricola Produttiva
Area agricola Produttiva	10371	44	6049	7090	P2V4E5					Area agricola Produttiva	EP	Area agricola Produttiva
Area agricola Produttiva	10372	16	6049	7090	P2V4E5					Area agricola Produttiva	EP	Area agricola Produttiva
Area agricola Produttiva	10373	21	6049	7090	P2V4E5					Area agricola Produttiva	EP	Area agricola Produttiva
Area agricola Produttiva	10374	37	6049	7090	P2V4E5					Area agricola Produttiva	EP	Area agricola Produttiva
Area agricola Produttiva	10375	108	6049	7090	P2V4E5					Area agricola Produttiva	EP	Area agricola Produttiva
Area agricola Produttiva	10376	39	6049	7090	P2V4E5					Area agricola Produttiva	EP	Area agricola Produttiva
Area agricola Produttiva	10377	80	6049	7090	P2V4E5					Area agricola Produttiva	EP	Area agricola Produttiva
Area agricola Produttiva	10378	58	6049	7090	P2V4E5					Area agricola Produttiva	EP	Area agricola Produttiva
Area agricola Produttiva	10379	135	6049	7090	P2V4E5					Area agricola Produttiva	EP	Area agricola Produttiva
Area agricola Produttiva	10380	11	6049	7090	P2V4E5					Area agricola Produttiva	EP	Area agricola Produttiva
Area agricola Produttiva	10381	52	6049	7090	P2V4E5					Area agricola Produttiva	EP	Area agricola Produttiva
Area agricola Produttiva	10382	15	6049	7090	P2V4E5					Area agricola Produttiva	EP	Area agricola Produttiva
Area agricola Produttiva	10383	25	6049	7090	P2V4E5					Area agricola Produttiva	EP	Area agricola Produttiva
Area agricola Produttiva	10384	32	6049	7090	P2V4E5					Area agricola Produttiva	EP	Area agricola Produttiva
Area agricola Produttiva	10385	75	6049	7090	P2V4E5					Area agricola Produttiva	EP	Area agricola Produttiva
Area agricola Produttiva	10401	351	6049	7090	P2V4E5					Area agricola Produttiva	EP	Area agricola Produttiva
Area agricola Produttiva	10402	104	6049	7090	P2V4E5					Area agricola Produttiva	EP	Area agricola Produttiva
Area agricola Produttiva	10403	78	6049	7090	P2V4E5					Area agricola Produttiva	EP	Area agricola Produttiva
Area agricola Produttiva	10404	48	6049	7090	P2V4E5					Area agricola Produttiva	EP	Area agricola Produttiva
Area agricola Produttiva	10405	330	6049	7090	P2V4E5					Area agricola Produttiva	EP	Area agricola Produttiva
Area agricola Produttiva	10406	271	6049	7090	P2V4E5					Area agricola Produttiva	EP	Area agricola Produttiva
Area agricola Produttiva	10407	75	6049	7090	P2V4E5					Area agricola Produttiva	EP	Area agricola Produttiva

Caratterizzazione dell'edificio con le classi di pericolosità del P.S.A.I. e con le disposizioni programmatiche e strutturali del P.U.C.											
Int.	ID poligono edificato	A poligono edificato (m ²)	ID poligono disp. strutt.	Vol. m ³	P.Ft. geomorfologico	Conce. amb. disp. progr.	Descrizione ambito disposizione programmatica			Codice amb. disp. strutt.	Descrizione ambito disposizione strutturale
energetico innovativo	10408	140	6049	7052	03	440				ER	Aree agricole di rilievo paesaggistico
energetico innovativo	10409	76	6049	7052	03	440				ER	Aree agricole di rilievo paesaggistico
energetico innovativo	10412	302	6049	7052	03	440				ER	Aree agricole di rilievo paesaggistico
energetico innovativo	10413	77	6049	7052	03	440				ER	Aree agricole di rilievo paesaggistico
energetico innovativo	10414	76	6049	7052	03					ER	Aree agricole di rilievo paesaggistico
energetico innovativo	10415	114	6049	7050	P2V4E5					EP	Aree agricole Produttive
energetico innovativo	10416	287	6049	7050	P2V4E5					EP	Aree agricole Produttive
energetico innovativo	10417	7	6049	7050	P2V4E5					EP	Aree agricole Produttive
energetico innovativo	10418	287	6049	7051	P2V4E5					GS	Spazi pubblici attrezzati a parco e per il gioco
energetico innovativo	10419	153	6049	7051	P2V4E5					GS	Spazi pubblici attrezzati a parco e per il gioco
energetico innovativo	10420	112	6049	7051	P2V4E5					GS	Spazi pubblici attrezzati a parco e per il gioco
energetico innovativo	10421	251	6049	7051	P2V4E5					GS	Spazi pubblici attrezzati a parco e per il gioco
energetico innovativo	10435	86	6049	7051	P2V4E5					GS	Spazi pubblici attrezzati a parco e per il gioco
energetico innovativo	10436	71	6049	7051	P2V4E5					GS	Spazi pubblici attrezzati a parco e per il gioco
energetico innovativo	10437	19	6049	7051	P2V4E5					GS	Spazi pubblici attrezzati a parco e per il gioco
energetico innovativo	10438	105	6049	7076	P2V4E5					AT1	Aree potenzialmente trasformabili - bassa
energetico innovativo	10439	54	6049	7076	P2V4E5					AT1	Aree potenzialmente trasformabili - bassa
energetico innovativo	10440	31	6049	7076	P2V4E5					AT1	Aree potenzialmente trasformabili - bassa
energetico innovativo	10441	77	6049	7076	P2V4E5					AT1	Aree potenzialmente trasformabili - bassa
energetico innovativo	10442	236	6049	7034	P2V1E5					AT3	Aree potenzialmente trasformabili - alta
energetico innovativo	10443	181	6049	7034	P2V1E5					AT3	Aree potenzialmente trasformabili - alta
energetico innovativo	10444	113	6049	7034	P2V1E5					AT3	Aree potenzialmente trasformabili - alta
energetico innovativo	10445	18	6049	7034	P2V1E5					AT3	Aree potenzialmente trasformabili - alta
energetico innovativo	10446	10	6049	7034	P2V1E5					AT3	Aree potenzialmente trasformabili - alta
energetico innovativo	10447	118	6049	7034	P2V1E5					AT3	Aree potenzialmente trasformabili - alta
energetico innovativo	10448	64	6049	7050	P2V4E5					EP	Aree agricole Produttive
energetico innovativo	10449	149	6049	7050	P2V4E5					EP	Aree agricole Produttive
energetico innovativo	10450	151	6049	7050	P2V4E5					EP	Aree agricole Produttive
energetico innovativo	10451	171	6049	7050	P2V4E5					EP	Aree agricole Produttive
energetico innovativo	10452	51	6049	7050	P2V4E5					EP	Aree agricole Produttive
energetico innovativo	10453	151	6049	7050	P2V4E5					EP	Aree agricole Produttive
energetico innovativo	10459	431	6049	7052	P2V4E5					ER	Aree agricole di rilievo paesaggistico
energetico innovativo	10460	181	6049	7052	P2V4E5					ER	Aree agricole di rilievo paesaggistico
energetico innovativo	10461	33	6049	7052	P2V4E5					ER	Aree agricole di rilievo paesaggistico
energetico innovativo	10465	430	6049	7052	P2V4E5					ER	Aree agricole di rilievo paesaggistico
energetico innovativo	10466	67	6049	7052	P2V4E5					ER	Aree agricole di rilievo paesaggistico
energetico innovativo	10467	107	6049	7052	P2V4E5					ER	Aree agricole di rilievo paesaggistico
energetico innovativo	10468	9	6049	7052	P2V4E5					ER	Aree agricole di rilievo paesaggistico
energetico innovativo	10469	212	6049	7052	P2V4E5					ER	Aree agricole di rilievo paesaggistico
energetico innovativo	10470	66	6049	7052	P2V4E5					ER	Aree agricole di rilievo paesaggistico
energetico innovativo	10501	115	6049	7052	P2V4E5					ER	Aree agricole di rilievo paesaggistico
energetico innovativo	10502	126	6049	7052	P2V4E5					ER	Aree agricole di rilievo paesaggistico
energetico innovativo	10503	161	6049	7052	P2V4E5					ER	Aree agricole di rilievo paesaggistico

Caratterizzazione dell'edificio con le classi di pericolosità del P.S.A.I. e con le disposizioni programmatiche e strutturali del P.U.C.											
tura	ID poligono edificato	A poligono edificato (m²)	ID poligono edificato	ID poligono edificato	ID poligono edificato	ID poligono edificato	ambito geomorfologico	Codice ambito disp. progr.	Descrizione ambito disposizione programmatica	Codice ambito disp. strutt.	Disposizione ambito disposizione strutturale
Interno Invariato	10504	95	6049	7052			P3	440		EP	Area agricola di rilievo paesaggistico
Interno Invariato	10506	63	6049	7042			P3	430	Però territorio storico-naturalistico del Castello della Rocca con il Comune di Roccapiemonte	F1	Paeschi territoriali
Interno Invariato	10508	136	6049	7052			P3/4ES			EP	Area agricola di rilievo paesaggistico
Interno Invariato	10509	47	6049	7052			P3/4ES			EP	Area agricola di rilievo paesaggistico
Interno Invariato	10510	94	6049	7090			P3/4ES			EP	Area agricola Produttiva
Interno Invariato	10511	103	6049	7090			P3/4ES			EP	Area agricola Produttiva
Interno Invariato	10512	138	6049	7090			P3/4ES			EP	Area agricola Produttiva
Interno Invariato	10513	172	6049	7090			P3/4ES			EP	Area agricola Produttiva
Interno Invariato	10514	69	6049	7090			P3/4ES			EP	Area agricola Produttiva
Interno Invariato	10515	62	6049	7090			P3/4ES			EP	Area agricola Produttiva
Interno Invariato	10516	203	6049	7090			P3/4ES			EP	Area agricola Produttiva
Interno Invariato	10517	32	6049	7090			P3/4ES			EP	Area agricola Produttiva
Interno Invariato	10518	113	6049	7090			P3/4ES			EP	Area agricola Produttiva
Interno Invariato	10519	82	6049	7090			P3/4ES			EP	Area agricola Produttiva
Interno Invariato	10520	32	6049	7090			P3/4ES			EP	Area agricola Produttiva
Interno Invariato	10521	205	6049	7090			P3/4ES			EP	Area agricola Produttiva
Interno Invariato	10522	54	6049	7090			P3/4ES			EP	Area agricola Produttiva
Interno Invariato	10523	88	6049	7090			P3/4ES			EP	Area agricola Produttiva
Interno Invariato	10524	85	6049	7090			P3/4ES			EP	Area agricola Produttiva
Interno Invariato	10525	201	6049	7090			P3/4ES			EP	Area agricola Produttiva
Interno Invariato	10526	176	6049	7090			P3/4ES			EP	Area agricola Produttiva
Interno Invariato	10527	133	6049	7090			P3/4ES			EP	Area agricola Produttiva
Interno Invariato	10528	73	6049	7090			P3/4ES			EP	Area agricola Produttiva
Interno Invariato	10529	16	6049	7090			P3/4ES			EP	Area agricola Produttiva
Interno Invariato	10530	20	6049	7090			P3/4ES			EP	Area agricola Produttiva
Interno Invariato	10531	39	6049	7090			P3/4ES			EP	Spazi pubblici attrezzati a parco e per il gioco
Interno Invariato	10532	137	6049	7090			P3/4ES			EP	Area agricola Produttiva
Interno Invariato	10533	137	6049	7090			P3/4ES			EP	Area agricola Produttiva
Interno Invariato	10534	178	6049	7090			P3/4ES			EP	Area agricola Produttiva
Interno Invariato	10535	39	6049	7090			P3/4ES			EP	Area agricola Produttiva
Interno Invariato	10536	176	6049	7090			P3/4ES			EP	Area agricola Produttiva
Interno Invariato	10537	123	6049	7090			P3/4ES			EP	Area agricola Produttiva
Interno Invariato	10538	103	6049	7090			P3/4ES			EP	Area agricola Produttiva
Interno Invariato	10539	26	6049	7090			P3/4ES			EP	Area agricola Produttiva
Interno Invariato	10540	30	6049	7090			P3/4ES			EP	Area agricola Produttiva
Interno Invariato	10541	175	6049	7090			P3/4ES			EP	Area agricola Produttiva
Interno Invariato	10542	139	6049	7090			P3/4ES			EP	Area agricola Produttiva
Interno Invariato	10543	186	6049	7090			P3/4ES			EP	Area agricola Produttiva
Interno Invariato	10544	43	6049	7090			P3/4ES			EP	Area agricola Produttiva
Interno Invariato	10545	112	6049	7090			P3/4ES			EP	Area agricola Produttiva
Interno Invariato	10546	165	6049	7090			P3/4ES			EP	Area agricola Produttiva
Interno Invariato	10547	31	6049	7090			P3/4ES			EP	Area agricola Produttiva
Interno Invariato	10548	229	6049	7090			P3/4ES			EP	Area agricola Produttiva

Caratterizzazione dell'edificio con le classi di pericolosità del P.S.A.I. e con la disposizione programmatica e strutturale del P.U.C.

uso	ID edificio	A poligono edificato [m²]	ID poligono disp. progr.	ID poligono disp. progr.	poligono disp. progr.	vs. idr.	P.Fr.	Ambito geomorfologico	Codice ambito disp. progr.	Descrizione ambito disposizione programmatica	Codice ambito disp. progr.	Descrizione ambito disposizione strutturale
edilizio invariato	10549	113	8049	7090	P2V4E5					Area agricola Produttiva	EP	Area agricola Produttiva
edilizio invariato	10550	222	8049	7090	P2V4E5					Area agricola Produttiva	EP	Area agricola Produttiva
edilizio invariato	10556	132	8049	7090	P2V4E5					Area agricola Produttiva	EP	Area agricola Produttiva
edilizio invariato	10557	94	8049	7052	P2V4E5					Area agricola di rilievo paesaggistico	EP	Area agricola di rilievo paesaggistico
edilizio invariato	10558	211	8049	7091	P2V4E5					Area agricola di rilievo paesaggistico	EP	Area agricola di rilievo paesaggistico
edilizio invariato	10559	176	8049	7091	P2V4E5					Area agricola di rilievo paesaggistico	EP	Area agricola di rilievo paesaggistico
edilizio invariato	10560	151	8049	7091	P2V4E5					Area agricola di rilievo paesaggistico	EP	Area agricola di rilievo paesaggistico
edilizio invariato	10561	282	8049	7091	P2V4E5					Area agricola di rilievo paesaggistico	EP	Area agricola di rilievo paesaggistico
edilizio invariato	10568	127	8049	7052			P3	44D		Spazi pubblici attrezzati a parco e per il gioco	G3	Spazi pubblici attrezzati a parco e per il gioco
edilizio invariato	10569	143	8049	7001			P3	44D		Area agricola di rilievo paesaggistico	EP	Area agricola di rilievo paesaggistico
edilizio invariato	10570	5	8049	7052			P3	44D		Area agricola di rilievo paesaggistico	EP	Area agricola di rilievo paesaggistico
edilizio invariato	10571	11	8049	7052			P3	44D		Area agricola di rilievo paesaggistico	EP	Area agricola di rilievo paesaggistico
edilizio invariato	10572	83	8049	7052			P3	44D		Area agricola Produttiva	EP	Area agricola Produttiva
edilizio invariato	10573	12	8049	7090	P2V4E5					Area agricola Produttiva	EP	Area agricola Produttiva
edilizio invariato	10576	185	8049	7090	P2V4E5					Area agricola Produttiva	EP	Area agricola Produttiva
edilizio invariato	10578	105	8049	7090	P2V4E5					Area agricola Produttiva	EP	Area agricola Produttiva
edilizio invariato	10579	328	8001	7001	P2V1E5					Programma integrato di riqualificazione paesaggistica, ambientale ed idrogeologica del torrente Cavaia	G3	Spazi pubblici attrezzati a parco e per il gioco
edilizio invariato	10580	261	8054	7001	P2V1E5					Spazi pubblici attrezzati a parco e per il gioco	G3	Spazi pubblici attrezzati a parco e per il gioco
edilizio invariato	10581	107	8054	7001	P2V1E5					Spazi pubblici attrezzati a parco e per il gioco	G3	Spazi pubblici attrezzati a parco e per il gioco
edilizio invariato	10582	135	8054	7001	P2V1E5					Spazi pubblici attrezzati a parco e per il gioco	G3	Spazi pubblici attrezzati a parco e per il gioco
edilizio invariato	10589	180	8054	7001	P2V1E5					Spazi pubblici attrezzati a parco e per il gioco	G3	Spazi pubblici attrezzati a parco e per il gioco
edilizio invariato	10590	171	8054	7001	P2V4E5					Spazi pubblici attrezzati a parco e per il gioco	G3	Spazi pubblici attrezzati a parco e per il gioco
edilizio invariato	10601	368	8054	7001	P2V4E5					Spazi pubblici attrezzati a parco e per il gioco	G3	Spazi pubblici attrezzati a parco e per il gioco
edilizio invariato	10602	86	8001	7043	P2V4E5					Area agricola di rilievo paesaggistico	EP	Area agricola di rilievo paesaggistico
edilizio invariato	10603	197	8054	7044	P2V4E5					Area agricola di rilievo paesaggistico	EP	Area agricola di rilievo paesaggistico
edilizio invariato	10604	180	8054	7044			P4	02T		Area agricola di rilievo paesaggistico	EP	Area agricola di rilievo paesaggistico
edilizio invariato	10637	324	8054	7001			P3			Spazi pubblici attrezzati a parco e per il gioco	G3	Spazi pubblici attrezzati a parco e per il gioco
edilizio invariato	10648	763	8001	7001	P2V1E5					Programma integrato di riqualificazione paesaggistica, ambientale ed idrogeologica del torrente Cavaia	G3	Spazi pubblici attrezzati a parco e per il gioco
edilizio invariato	10649	219	8001	7001	P2V1E5					Programma integrato di riqualificazione paesaggistica, ambientale ed idrogeologica del torrente Cavaia	G3	Spazi pubblici attrezzati a parco e per il gioco
edilizio invariato	10650	1060	8001	7001	P2V1E5					Spazi pubblici attrezzati a parco e per il gioco	G3	Spazi pubblici attrezzati a parco e per il gioco
edilizio invariato	10651	576	8001	7001	P2V1E5					Spazi pubblici attrezzati a parco e per il gioco	G3	Spazi pubblici attrezzati a parco e per il gioco
edilizio invariato	10652	275	8054	7001	P2V1E5					Spazi pubblici attrezzati a parco e per il gioco	G3	Spazi pubblici attrezzati a parco e per il gioco
edilizio invariato	10653	430	8054	7001	P2V1E5					Spazi pubblici attrezzati a parco e per il gioco	G3	Spazi pubblici attrezzati a parco e per il gioco
edilizio invariato	10654	414	8001	7001	P2V1E5					Programma integrato di riqualificazione paesaggistica, ambientale ed idrogeologica del torrente Cavaia	G3	Spazi pubblici attrezzati a parco e per il gioco
edilizio invariato	10655	629	8001	7001	P2V1E5					Programma integrato di riqualificazione paesaggistica, ambientale ed idrogeologica del torrente Cavaia	G3	Spazi pubblici attrezzati a parco e per il gioco
edilizio invariato	10656	605	8001	7001	P2V1E5					Programma integrato di riqualificazione paesaggistica, ambientale ed idrogeologica del torrente Cavaia	G3	Spazi pubblici attrezzati a parco e per il gioco
edilizio invariato	10657	313	8001	7001	P2V1E5					Programma integrato di riqualificazione paesaggistica, ambientale ed idrogeologica del torrente Cavaia	G3	Spazi pubblici attrezzati a parco e per il gioco
edilizio invariato	10658	34	8001	7001	P2V1E5					Programma integrato di riqualificazione paesaggistica, ambientale ed idrogeologica del torrente Cavaia	G3	Spazi pubblici attrezzati a parco e per il gioco
edilizio invariato	10659	287	8001	7001	P2V1E5					Programma integrato di riqualificazione paesaggistica, ambientale ed idrogeologica del torrente Cavaia	G3	Spazi pubblici attrezzati a parco e per il gioco

Caratterizzazione dell'edificato con le classi di pericolosità del P.S.A.L. e con le disposizioni programmatiche e strutturali del P.U.C.

urz	ID poligono edificato	A poligono edificato [m²]	ID poligono disp. prog.	ID poligono disp. prog.	Idm. Idr.	P.F.	Ambito geomorfologico	Codice ambito disp. prog.	Descrizione ambito disposizione programmatica	Codice ambito disp. strutt.	Descrizione ambito disposizione strutturale
energetico invariato	10660	339	6001	7001	P2VIES			Cavallo	Programma integrato di riqualificazione paesaggistica, ambientale ed idrogeologica del torrente Cavale	G3	Spazi pubblici attrezzati a parco e per il gioco
energetico invariato	10661	91	6001	7001	P2VIES			Cavallo	Programma integrato di riqualificazione paesaggistica, ambientale ed idrogeologica del torrente Cavale	G3	Spazi pubblici attrezzati a parco e per il gioco
energetico invariato	10662	546	6001	7001	P2VIES			Cavallo	Programma integrato di riqualificazione paesaggistica, ambientale ed idrogeologica del torrente Cavale	G3	Spazi pubblici attrezzati a parco e per il gioco
energetico invariato	10663	743	6001	7001	P2VIES			Cavallo	Programma integrato di riqualificazione paesaggistica, ambientale ed idrogeologica del torrente Cavale	G3	Spazi pubblici attrezzati a parco e per il gioco
energetico invariato	10664	258	6001	7001	P2VIES			Cavallo	Programma integrato di riqualificazione paesaggistica, ambientale ed idrogeologica del torrente Cavale	G3	Spazi pubblici attrezzati a parco e per il gioco
energetico invariato	10665	668	6001	7001	P2VIES			Cavallo	Programma integrato di riqualificazione paesaggistica, ambientale ed idrogeologica del torrente Cavale	G3	Spazi pubblici attrezzati a parco e per il gioco
energetico invariato	10666	205	6001	7001	P2VIES			Cavallo	Programma integrato di riqualificazione paesaggistica, ambientale ed idrogeologica del torrente Cavale	G3	Spazi pubblici attrezzati a parco e per il gioco
energetico invariato	10667	978	6001	7001	P2VIES			Cavallo	Programma integrato di riqualificazione paesaggistica, ambientale ed idrogeologica del torrente Cavale	G3	Spazi pubblici attrezzati a parco e per il gioco
energetico invariato	10668	893	6001	7001	P2VIES			Cavallo	Programma integrato di riqualificazione paesaggistica, ambientale ed idrogeologica del torrente Cavale	G3	Spazi pubblici attrezzati a parco e per il gioco
energetico invariato	10672	150	6054	7004	P2VIES					G3	Spazi pubblici attrezzati a parco e per il gioco
energetico invariato	10673	379	6054	7001	P2VIES					G3	Spazi pubblici attrezzati a parco e per il gioco
energetico invariato	10674	205	6054	7001	P2VIES					G3	Spazi pubblici attrezzati a parco e per il gioco
energetico invariato	10677	433	6054	7001	P2VIES					G3	Spazi pubblici attrezzati a parco e per il gioco
energetico invariato	10678	287	6054	7001	P2VIES					G3	Spazi pubblici attrezzati a parco e per il gioco
energetico invariato	10679	184	6054	7001	P2VIES					G3	Spazi pubblici attrezzati a parco e per il gioco
energetico invariato	10681	203	6054	7001	P2VIES					G3	Spazi pubblici attrezzati a parco e per il gioco
energetico invariato	10730	21	6054	7001	P2VIES					G3	Spazi pubblici attrezzati a parco e per il gioco
energetico invariato	10736	436	6054	7001	P2VIES					G3	Spazi pubblici attrezzati a parco e per il gioco
energetico invariato	10743	259	6054	7001	P2VIES					G3	Spazi pubblici attrezzati a parco e per il gioco
energetico invariato	10743	128	6054	7001	P2VIES	IP3	03T			G3	Spazi pubblici attrezzati a parco e per il gioco
energetico invariato	10745	21	6054	7001	P2VIES	IP3				G3	Spazi pubblici attrezzati a parco e per il gioco
energetico invariato	10760	312	6054	7044	P4	P4	021			G3	Spazi pubblici attrezzati a parco e per il gioco
energetico invariato	10761	84	6054	7044	P4	P4	021			E2	Area agricola di rilievo paesaggistico
energetico invariato	10762	61	6054	7044	P4	P4	021			E2	Area agricola di rilievo paesaggistico
energetico invariato	10763	35	6054	7044	P4	P4	021			E2	Area agricola di rilievo paesaggistico
energetico invariato	10764	141	6054	7044	P4	P4	021			E2	Area agricola di rilievo paesaggistico
energetico invariato	10765	13	6054	7044	P4	P4	021			E2	Area agricola di rilievo paesaggistico
energetico invariato	10766	13	6054	7044	P4	P4	021			E2	Area agricola di rilievo paesaggistico
energetico invariato	10767	127	6054	7044	P4	P4	021			E2	Area agricola di rilievo paesaggistico
energetico invariato	10768	152	6054	7044	P4	P4	021			E2	Area agricola di rilievo paesaggistico
energetico invariato	10769	173	6008	7096	P4	P4	021	AT14.2	Parco territoriale naturalistico delle creste dei Monti Lattari	F1	Parco territoriali
energetico invariato	10770	242	6008	7096	P4	P4	021	AT14.2	Parco territoriale naturalistico delle creste dei Monti Lattari	F1	Parco territoriali
energetico invariato	10772	161	6008	7096	P4	P4	021	AT14.2	Parco territoriale naturalistico delle creste dei Monti Lattari	F1	Parco territoriali
energetico invariato	10774	52	6008	7096	P4	P4	021	AT14.2	Parco territoriale naturalistico delle creste dei Monti Lattari	F1	Parco territoriali
energetico invariato	10775	176	6008	7096	P4	P4	021	AT14.2	Parco territoriale naturalistico delle creste dei Monti Lattari	F1	Parco territoriali
energetico invariato	10778	36	6008	7096	P4	P4	021	AT14.2	Parco territoriale naturalistico delle creste dei Monti Lattari	F1	Parco territoriali
energetico invariato	10779	21	6008	7096	P4	P4	021	AT14.2	Parco territoriale naturalistico delle creste dei Monti Lattari	F1	Parco territoriali
energetico invariato	10780	246	6008	7096	P4	P4	021	AT14.2	Parco territoriale naturalistico delle creste dei Monti Lattari	F1	Parco territoriali
energetico invariato	10781	149	6008	7096	P4	P4	021	AT14.2	Parco territoriale naturalistico delle creste dei Monti Lattari	F1	Parco territoriali
energetico invariato	10788	254	6054	7044	IP3					E2	Area agricola di rilievo paesaggistico

Caratterizzazione dell'edificato con le classi di pericolosità del P.S.A.I. e con le disposizioni programmatiche e strutturali del P.U.C.									
ID poligono edificato	A poligono edificato [m²]	ID poligono disp. strutt.	ID poligono disp. strutt.	ID poligono disp. strutt.	ID poligono disp. strutt.	ID poligono disp. strutt.	ID poligono disp. strutt.	ID poligono disp. strutt.	ID poligono disp. strutt.
energetico invariato	10812	108	7096	7096	7096	7096	7096	7096	7096
energetico invariato	10813	42	5208	7096	7096	7096	7096	7096	7096
energetico invariato	10814	318	6054	7044	7044	7044	7044	7044	7044
energetico invariato	10815	169	6054	7044	7044	7044	7044	7044	7044
energetico invariato	10816	29	6054	7044	7044	7044	7044	7044	7044
energetico invariato	10817	211	6054	7044	7044	7044	7044	7044	7044
energetico invariato	10818	162	6054	7044	7044	7044	7044	7044	7044
energetico invariato	10819	160	6054	7044	7044	7044	7044	7044	7044
energetico invariato	10820	121	6001	7001	7001	7001	7001	7001	7001
energetico invariato	10821	195	6049	7001	7001	7001	7001	7001	7001
energetico invariato	10822	54	6049	7001	7001	7001	7001	7001	7001
energetico invariato	10823	50	6049	7001	7001	7001	7001	7001	7001
energetico invariato	10824	166	6049	7001	7001	7001	7001	7001	7001
energetico invariato	10825	178	6049	7001	7001	7001	7001	7001	7001
energetico invariato	10826	158	6049	7045	7045	7045	7045	7045	7045
energetico invariato	10827	1013	6001	7001	7001	7001	7001	7001	7001
energetico invariato	10828	233	6049	7001	7001	7001	7001	7001	7001
energetico invariato	10829	205	6049	7001	7001	7001	7001	7001	7001
energetico invariato	10830	86	6049	7001	7001	7001	7001	7001	7001
energetico invariato	10831	51	6049	7001	7001	7001	7001	7001	7001
energetico invariato	10832	56	6049	7001	7001	7001	7001	7001	7001
energetico invariato	10833	124	6049	7001	7001	7001	7001	7001	7001
energetico invariato	10834	106	6001	7001	7001	7001	7001	7001	7001
energetico invariato	10835	130	6001	7067	7067	7067	7067	7067	7067
energetico invariato	10836	226	6001	7001	7001	7001	7001	7001	7001
energetico invariato	10837	33	6001	7001	7001	7001	7001	7001	7001
energetico invariato	10838	75	6049	7001	7001	7001	7001	7001	7001
energetico invariato	10839	301	6001	7001	7001	7001	7001	7001	7001
energetico invariato	10840	78	6049	7001	7001	7001	7001	7001	7001
energetico invariato	10841	35	6049	7001	7001	7001	7001	7001	7001
energetico invariato	10842	98	6049	7001	7001	7001	7001	7001	7001
energetico invariato	10843	89	6049	7001	7001	7001	7001	7001	7001
energetico invariato	10844	31	6049	7001	7001	7001	7001	7001	7001
energetico invariato	10845	872	6049	7001	7001	7001	7001	7001	7001
energetico invariato	10846	240	6001	7001	7001	7001	7001	7001	7001
energetico invariato	10847	170	6001	7001	7001	7001	7001	7001	7001
energetico invariato	10848	168	6001	7001	7001	7001	7001	7001	7001
energetico invariato	10849	257	6049	7001	7001	7001	7001	7001	7001
energetico invariato	10850	91	6001	7001	7001	7001	7001	7001	7001
energetico invariato	10851								
energetico invariato	10852								

Caratterizzazione dell'edificato con le classi di periodicità del P.S.A.I. e con le disposizioni programmatiche e strutturali del P.U.C.

tura	ID poligono edificato	A poligono edificato (m ²)	ID poligono di p. prof.	ID poligono di p. strutt.	vin. idr.	P.F.	Area geomorfologica	Conte ambito disp. prog.	Descrizione ambito disposizione programmatica	Conte ambito disp. strutt.	Descrizione ambito disposizione strutturale
tenimento invariato	10853	987	6049	7002	P2V1E5			G1	Spazi pubblici attrezzati a parco e per il gioco	G1	Spazi pubblici attrezzati a parco e per il gioco
tenimento invariato	10854	570	6049	7001	P2V1E5			G3	Spazi pubblici attrezzati a parco e per il gioco	G3	Spazi pubblici attrezzati a parco e per il gioco
tenimento invariato	10855	675	6049	7001	P2V1E5			G3	Spazi pubblici attrezzati a parco e per il gioco	G3	Spazi pubblici attrezzati a parco e per il gioco
tenimento invariato	10856	172	6049	7001	P2V1E5			G3	Spazi pubblici attrezzati a parco e per il gioco	G3	Spazi pubblici attrezzati a parco e per il gioco
tenimento invariato	10857	30	6049	7001	P2V1E5			G3	Spazi pubblici attrezzati a parco e per il gioco	G3	Spazi pubblici attrezzati a parco e per il gioco
tenimento invariato	10858	276	6049	7001	P2V1E5			G3	Spazi pubblici attrezzati a parco e per il gioco	G3	Spazi pubblici attrezzati a parco e per il gioco
tenimento invariato	10859	153	6043	7001	P2V1E5			G3	Programma complesso per l'insediamento della metropolitana regionale	G3	Spazi pubblici attrezzati a parco e per il gioco
tenimento invariato	10860	131	6043	7001	P2V1E5			G3	Programma complesso per l'insediamento della metropolitana regionale	G3	Spazi pubblici attrezzati a parco e per il gioco
tenimento invariato	10861	383	6049	7001	P2V1E5			G3		G3	Spazi pubblici attrezzati a parco e per il gioco
tenimento invariato	10862	567	6049	7001	P2V1E5			G3		G3	Spazi pubblici attrezzati a parco e per il gioco
tenimento invariato	10863	308	6049	7001	P2V1E5			G3		G3	Spazi pubblici attrezzati a parco e per il gioco
tenimento invariato	10864	387	6049	7001	P2V1E5			G3		G3	Spazi pubblici attrezzati a parco e per il gioco
tenimento invariato	10865	133	6049	7001	P2V1E5			G3		G3	Spazi pubblici attrezzati a parco e per il gioco
tenimento invariato	10866	30	6049	7001	P2V1E5			G3		G3	Spazi pubblici attrezzati a parco e per il gioco
tenimento invariato	10867	201	6049	7001	P2V1E5			G3		G3	Spazi pubblici attrezzati a parco e per il gioco
tenimento invariato	10868	567	6049	7001	P2V1E5			G3		G3	Spazi pubblici attrezzati a parco e per il gioco
tenimento invariato	10869	1521	6049	7001	P2V1E5			G3		G3	Spazi pubblici attrezzati a parco e per il gioco
tenimento invariato	10870	52	6033	7001	P2V1E5		AT18.2	G3	Insediamento del parco archeologico urbano ex Mercato Boario	G3	Spazi pubblici attrezzati a parco e per il gioco
tenimento invariato	10871	32	6031	7001	P2V1E5		AT18.2	G3	Insediamento del parco archeologico urbano ex Mercato Boario	G3	Spazi pubblici attrezzati a parco e per il gioco
tenimento invariato	10872	46	6031	7001	P2V1E5		AT18.2	G3	Insediamento del parco archeologico urbano ex Mercato Boario	G3	Spazi pubblici attrezzati a parco e per il gioco
tenimento invariato	10873	216	6049	7237	P2V1E5			B1	Insediamenti recenti ad impianto unitario	B1	Insediamenti recenti ad impianto unitario
tenimento invariato	10874	347	6049	7237	P2V1E5			B3	Insediamenti recenti ad impianto unitario	B3	Insediamenti recenti ad impianto unitario
tenimento invariato	10875	186	6049	7237	P2V1E5			B3	Insediamenti recenti ad impianto unitario	B3	Insediamenti recenti ad impianto unitario
tenimento invariato	10876	152	6049	7076	P2V1E5			AT1	Area potenzialmente trasformabili - bassa	AT1	Area potenzialmente trasformabili - bassa
tenimento invariato	10877	40	6049	7076	P2V1E5			AT1	Area potenzialmente trasformabili - bassa	AT1	Area potenzialmente trasformabili - bassa
tenimento invariato	10878	244	6049	7076	P2V1E5			AT1	Area potenzialmente trasformabili - bassa	AT1	Area potenzialmente trasformabili - bassa
tenimento invariato	10879	299	6049	7076	P2V1E5			AT2	Area potenzialmente trasformabili - bassa	AT2	Area potenzialmente trasformabili - bassa
tenimento invariato	11014	50	6027	7034	P2V1E5		AT16.1	AT3	Area potenzialmente trasformabili - alta	AT3	Area potenzialmente trasformabili - alta
tenimento invariato	11015	120	6049	7231	P2V1E5			B2	Insediamenti recenti a tessuto edilizio consolidato	B2	Insediamenti recenti a tessuto edilizio consolidato
tenimento invariato	11016	241	6049	7231	P2V1E5			B2	Insediamenti recenti a tessuto edilizio consolidato	B2	Insediamenti recenti a tessuto edilizio consolidato
tenimento invariato	11017	127	6049	7231	P2V1E5			B2	Insediamenti recenti a tessuto edilizio consolidato	B2	Insediamenti recenti a tessuto edilizio consolidato
tenimento invariato	11018	459	6049	7233	P2V1E5			B2	Insediamenti recenti a tessuto edilizio consolidato	B2	Insediamenti recenti a tessuto edilizio consolidato
tenimento invariato	11019	205	6049	7233	P2V1E5			B2	Insediamenti recenti a tessuto edilizio consolidato	B2	Insediamenti recenti a tessuto edilizio consolidato
tenimento invariato	11020	312	6049	7233	P2V1E5			B2	Insediamenti recenti a tessuto edilizio consolidato	B2	Insediamenti recenti a tessuto edilizio consolidato
tenimento invariato	11021	95	6049	7233	P2V1E5			B2	Insediamenti recenti a tessuto edilizio consolidato	B2	Insediamenti recenti a tessuto edilizio consolidato
tenimento invariato	11022	36	6027	7034	P2V1E5		AT16.1	AT3	Area potenzialmente trasformabili - alta	AT3	Area potenzialmente trasformabili - alta
tenimento invariato	11023	97	6027	7034	P2V1E5		AT16.1	AT3	Area potenzialmente trasformabili - alta	AT3	Area potenzialmente trasformabili - alta
tenimento invariato	11024	227	6049	7034	P2V1E5			AT3	Area potenzialmente trasformabili - alta	AT3	Area potenzialmente trasformabili - alta
tenimento invariato	11025	27	6049	7034	P2V1E5			AT3	Area potenzialmente trasformabili - alta	AT3	Area potenzialmente trasformabili - alta
tenimento invariato	11026	480	6049	7034	P2V1E5			AT3	Area potenzialmente trasformabili - alta	AT3	Area potenzialmente trasformabili - alta
tenimento invariato	11038	151	6001	7001	P2V1E5		Cavallota	G3	Programma integrato di riqualificazione paesaggistica, ambientale ed idrologica del torrente Cavallota	G3	Spazi pubblici attrezzati a parco e per il gioco
tenimento invariato	11039	27	6049	7001	P2V1E5			G3		G3	Spazi pubblici attrezzati a parco e per il gioco
tenimento invariato	11041	184	6049	7001	P2V1E5			G3		G3	Spazi pubblici attrezzati a parco e per il gioco

Caratterizzazione dell'edificio con le classi di pericolosità del P.S.A.I. e con le disposizioni programmatiche e strutturali del P.U.C.												
ura	ID poligono edificato	A poligono edificato		ID poligono disp. progr.	ID poligono disp. strutt.	vece. idr.	P.Fr.	Ambito geomorfologico	Codice ambito disp. progr.	Descrizione ambito disposizione programmatica	Codice ambito disp. strutt.	Descrizione ambito disposizione strutturale
		in m²	in m²									
energetico Invariato	11044	173		6049	7001	P2V1ES					G3	Spazi pubblici attrezzati a parco e per il gioco
energetico Invariato	11045	567		6049	7001	P2V1ES					G3	Spazi pubblici attrezzati a parco e per il gioco
energetico Invariato	11046	244		6049	7001	P2V1ES					G3	Spazi pubblici attrezzati a parco e per il gioco
energetico Invariato	11047	28		6001	7001	P2V1ES	IP3	Cavaliere		Programma integrato di riqualificazione paesaggistica, ambientale ed idrogeologica del torrente Cavaliere	G3	Spazi pubblici attrezzati a parco e per il gioco
energetico Invariato	11048	202		6001	7001	P2V1ES		Cavaliere		Programma integrato di riqualificazione paesaggistica, ambientale ed idrogeologica del torrente Cavaliere	G3	Spazi pubblici attrezzati a parco e per il gioco
energetico Invariato	11049	192		6001	7001	P2V1ES		Cavaliere		Programma integrato di riqualificazione paesaggistica, ambientale ed idrogeologica del torrente Cavaliere	G3	Spazi pubblici attrezzati a parco e per il gioco
energetico Invariato	11050	639		6001	7001	P2V1ES		Cavaliere		Programma integrato di riqualificazione paesaggistica, ambientale ed idrogeologica del torrente Cavaliere	G3	Spazi pubblici attrezzati a parco e per il gioco
Pensilina Invariato	11071	253		6049	7034	P2V1ES					G3	Spazi pubblici attrezzati a parco e per il gioco
2 Pensilina Nuovo	11072	47		6049	7034	P2V1ES					G3	Spazi pubblici attrezzati a parco e per il gioco
2 Pensilina Nuovo	11073	50		6049	7034	P2V1ES					AR3	Area potenzialmente trasformabili - alta
	11074	168		6049	7034	P2V1ES					AR3	Area potenzialmente trasformabili - alta
recinto O Rudere Nuovo	11075	383		6049	7034	P2V1ES					AR3	Area potenzialmente trasformabili - alta
	11076	36		6049	7034	P2V1ES					AR3	Area potenzialmente trasformabili - alta
O Pensilina Modificato	11083	301		6054	7044		P4				AR3	Area potenzialmente trasformabili - alta
2 Pensilina Nuovo	11094	48		6049	7001	P2V1ES					ER	Area agricola di rilievo paesaggistico
Generico Modificato	11095	1388		6049	7001	P2V1ES					G3	Spazi pubblici attrezzati a parco e per il gioco
	11096	58		6049	7001	P2V1ES					G3	Spazi pubblici attrezzati a parco e per il gioco
Generico Nuovo	11097	190		6049	7001	P2V1ES					G3	Spazi pubblici attrezzati a parco e per il gioco
	11098	33		6049	7001	P2V1ES					G3	Spazi pubblici attrezzati a parco e per il gioco
	11099	302		6049	7001	P2V1ES					G3	Spazi pubblici attrezzati a parco e per il gioco
	11100	425		6049	7001	P2V1ES					G3	Spazi pubblici attrezzati a parco e per il gioco
2 Pensilina Nuovo	11101	25		6049	7001	P2V1ES					G3	Spazi pubblici attrezzati a parco e per il gioco
2 Pensilina Nuovo	11102	17		6049	7001	P2V1ES					G3	Spazi pubblici attrezzati a parco e per il gioco
Pensilina Invariato	11103	92		6049	7001	P2V1ES					G3	Spazi pubblici attrezzati a parco e per il gioco
2 Pensilina Nuovo	11104	26		6049	7001	P2V1ES					G3	Spazi pubblici attrezzati a parco e per il gioco
2 Pensilina Nuovo	11105	72		6049	7001	P2V1ES					G3	Spazi pubblici attrezzati a parco e per il gioco
O Pensilina Modificato	11134	237		6054	7001		P3				G3	Spazi pubblici attrezzati a parco e per il gioco
2 Pensilina Nuovo	11135	99		6049	7001	P2V1ES					G3	Spazi pubblici attrezzati a parco e per il gioco
	11136	43		6049	7001	P2V1ES					G3	Spazi pubblici attrezzati a parco e per il gioco
	11140	344		6049	7001	P2V1ES					G3	Spazi pubblici attrezzati a parco e per il gioco
	11141	74		6049	7001	P2V1ES					G3	Spazi pubblici attrezzati a parco e per il gioco
	11142	53		6049	7001	P2V1ES					G3	Spazi pubblici attrezzati a parco e per il gioco
2 Pensilina Nuovo	11143	42		6049	7001	P2V1ES					G3	Spazi pubblici attrezzati a parco e per il gioco
2 Pensilina Nuovo	11144	51		6001	7001	P2V1ES		Cavaliere		Programma integrato di riqualificazione paesaggistica, ambientale ed idrogeologica del torrente Cavaliere	G3	Spazi pubblici attrezzati a parco e per il gioco
energetico Invariato	11150	635		6049	7001	P2V1ES					G3	Spazi pubblici attrezzati a parco e per il gioco
-Città Nuova	11151	25		6049	7001	P2V1ES					G3	Spazi pubblici attrezzati a parco e per il gioco
Industriale Modificato	11152	1479		6001	7001	P2V1ES		Cavaliere		Programma integrato di riqualificazione paesaggistica, ambientale ed idrogeologica del torrente Cavaliere	G3	Spazi pubblici attrezzati a parco e per il gioco
	11153	91		6049	7001	P2V1ES					G3	Spazi pubblici attrezzati a parco e per il gioco
Industriale Nuovo	11154	343		6049	7001	P2V1ES					G3	Spazi pubblici attrezzati a parco e per il gioco
Industriale Nuovo	11155	127		6049	7001	P2V1ES					G3	Spazi pubblici attrezzati a parco e per il gioco
Industriale Invariato	11156	11011		6049	7001	P2V1ES					G3	Spazi pubblici attrezzati a parco e per il gioco

Caratterizzazione dell'edificato con le classi di pericolosità del P.S.A.I. e con le disposizioni programmatiche e strutturali del P.U.C.

Lara	ID poligono edificato	A poligono edificato		ID poligono disp. strutt.	Vuln. idr.	P.Pr.	Ambito geomorfologico	Codice ambito disp. progr.	Descrizione ambito disposizione programmatica	Codice ambito disp. strutt.	Descrizione ambito disposizione strutturale
		in m ²	in m ²								
I Pensilina Invariato	11338	66	6049	7001	P2V1ES					G3	Spazi pubblici attrezzati a parco e per il gioco
I Pensilina Invariato	11339	142	6049	7001	P2V1ES					G3	Spazi pubblici attrezzati a parco e per il gioco
I Pensilina Invariato	11340	95	6049	7001	P2V1ES					G3	Spazi pubblici attrezzati a parco e per il gioco
I Pensilina Invariato	11341	29	6049	7001	P2V1ES					G3	Spazi pubblici attrezzati a parco e per il gioco
I Pensilina Invariato	11342	5	6049	7001	P2V1ES					G3	Spazi pubblici attrezzati a parco e per il gioco
I Pensilina Invariato	11343	27	6049	7001	P2V1ES					G3	Spazi pubblici attrezzati a parco e per il gioco
I Pensilina Invariato	11344	11	6049	7001	P2V1ES					G3	Spazi pubblici attrezzati a parco e per il gioco
I Pensilina Invariato	11345	382	6049	7001	P2V1ES					G3	Spazi pubblici attrezzati a parco e per il gioco
I Pensilina Invariato	11346	24	6049	7001	P2V1ES					G3	Spazi pubblici attrezzati a parco e per il gioco
I Pensilina Invariato	11347	45	6049	7001	P2V1ES					G3	Spazi pubblici attrezzati a parco e per il gioco
I Pensilina Invariato	11348	53	6049	7001	P2V1ES					G3	Spazi pubblici attrezzati a parco e per il gioco
I Pensilina Invariato	11349	110	6049	7001	P2V1ES					G3	Spazi pubblici attrezzati a parco e per il gioco
I Pensilina Invariato	11350	26	6049	7001	P2V1ES					G3	Spazi pubblici attrezzati a parco e per il gioco
I Pensilina Invariato	11351	130	6049	7001	P2V1ES					G3	Spazi pubblici attrezzati a parco e per il gioco
I Pensilina Invariato	11352	206	6049	7001	P2V1ES					G3	Spazi pubblici attrezzati a parco e per il gioco
I Pensilina Invariato	11353	47	6049	7001	P2V1ES					G3	Spazi pubblici attrezzati a parco e per il gioco
I Pensilina Invariato	11354	167	6049	7001	P2V1ES					G3	Spazi pubblici attrezzati a parco e per il gioco
I Pensilina Invariato	11355	333	6001	7001	P2V1ES				Programma integrato di riqualificazione paesaggistica, ambientale ed idrogeologica del torrente Cavola	G3	Spazi pubblici attrezzati a parco e per il gioco
I Pensilina Invariato	11356	139	6001	7001	P2V1ES				Programma integrato di riqualificazione paesaggistica, ambientale ed idrogeologica del torrente Cavola	G3	Spazi pubblici attrezzati a parco e per il gioco
I Pensilina Invariato	11357	108	6001	7001	P2V1ES				Programma integrato di riqualificazione paesaggistica, ambientale ed idrogeologica del torrente Cavola	G3	Spazi pubblici attrezzati a parco e per il gioco
I Pensilina Invariato	11358	10	6049	7001	P2V1ES				Programma integrato di riqualificazione paesaggistica, ambientale ed idrogeologica del torrente Cavola	G3	Spazi pubblici attrezzati a parco e per il gioco
I Pensilina Invariato	11359	12	6049	7001	P2V1ES				Programma integrato di riqualificazione paesaggistica, ambientale ed idrogeologica del torrente Cavola	G3	Spazi pubblici attrezzati a parco e per il gioco
I Pensilina Invariato	11360	24	6001	7001	P2V1ES				Programma integrato di riqualificazione paesaggistica, ambientale ed idrogeologica del torrente Cavola	G3	Spazi pubblici attrezzati a parco e per il gioco
I Pensilina Invariato	11361	9	6001	7001	P2V1ES				Programma integrato di riqualificazione paesaggistica, ambientale ed idrogeologica del torrente Cavola	G3	Spazi pubblici attrezzati a parco e per il gioco
I Pensilina Invariato	11362	11	6001	7001	P2V1ES				Programma integrato di riqualificazione paesaggistica, ambientale ed idrogeologica del torrente Cavola	G3	Spazi pubblici attrezzati a parco e per il gioco
I Pensilina Invariato	11363	262	6049	7001	P2V1ES					G3	Spazi pubblici attrezzati a parco e per il gioco
I Pensilina Invariato	11364	67	6049	7001	P2V1ES					G3	Spazi pubblici attrezzati a parco e per il gioco
I Pensilina Invariato	11365	21	6049	7001	P2V1ES					G3	Spazi pubblici attrezzati a parco e per il gioco
I Pensilina Invariato	11366	80	6049	7001	P2V1ES					G3	Spazi pubblici attrezzati a parco e per il gioco
I Pensilina Invariato	11367	89	6049	7001	P2V1ES					G3	Spazi pubblici attrezzati a parco e per il gioco
I Pensilina Invariato	11368	21	6049	7001	P2V1ES					G3	Spazi pubblici attrezzati a parco e per il gioco
I Pensilina Invariato	11369	49	6049	7001	P2V1ES					G3	Spazi pubblici attrezzati a parco e per il gioco
I Pensilina Invariato	11370	123	6049	7001	P2V1ES					G3	Spazi pubblici attrezzati a parco e per il gioco
I Pensilina Invariato	11371	76	6049	7001	P2V1ES					G3	Spazi pubblici attrezzati a parco e per il gioco
I Pensilina Invariato	11372	38	6049	7001	P2V1ES					G3	Spazi pubblici attrezzati a parco e per il gioco
I Pensilina Invariato	11373	61	6049	7001	P2V1ES					G3	Spazi pubblici attrezzati a parco e per il gioco
I Pensilina Invariato	11374	16	6049	7001	P2V1ES					G3	Spazi pubblici attrezzati a parco e per il gioco
I Pensilina Invariato	11375	65	6049	7001	P2V1ES					G3	Spazi pubblici attrezzati a parco e per il gioco
I Pensilina Invariato	11376	109	6049	7001	P2V1ES					G3	Spazi pubblici attrezzati a parco e per il gioco
I Pensilina Invariato	11377	367	6049	7001	P2V1ES					G3	Spazi pubblici attrezzati a parco e per il gioco
I Pensilina Invariato	11378	39	6049	7001	P2V1ES					G3	Spazi pubblici attrezzati a parco e per il gioco

Caratterizzazione dell'edificio con le classi di pericolosità del P.S.A.I. e con le disposizioni programmatiche e strutturali del P.A.C.											
ID pungino edificato	A pungino edificato (m ²)	ID pungino dispo. dispo. (m ²)	ID pungino dispo. dispo. (m ²)	ID pungino dispo. dispo. (m ²)	ID pungino dispo. dispo. (m ²)	ID pungino dispo. dispo. (m ²)	ID pungino dispo. dispo. (m ²)	ID pungino dispo. dispo. (m ²)	ID pungino dispo. dispo. (m ²)	ID pungino dispo. dispo. (m ²)	ID pungino dispo. dispo. (m ²)
11379	531	6049	7001	P2V1ES							
11380	52	6049	7001	P2V1ES							
11381	30	6049	7001	P2V1ES							
11382	14	6049	7001	P2V1ES							
11383	41	6049	7001	P2V1ES							
11384	44	6049	7001	P2V1ES							
11385	11	6049	7001	P2V1ES							
11386	58	6049	7001	P2V1ES							
11387	42	6049	7001	P2V1ES							
11388	13	6049	7001	P2V1ES							
11389	51	6049	7001	P2V1ES							
11390	25	6049	7001	P2V1ES							
11391	34	6049	7001	P2V1ES							
11460	47	6049	7001	P2V1ES							
11461	12	6049	7001	P2V1ES							
11462	95	6049	7001	P2V1ES							
11463	151	6049	7001	P2V1ES							
11464	163	6049	7001	P2V1ES							
11465	95	6049	7001	P2V1ES							
11466	168	6049	7001	P2V1ES							
11467	99	6049	7001	P2V1ES							
11468	17	6049	7001	P2V1ES							
11469	62	6049	7001	P2V1ES							
11470	35	6049	7001	P2V1ES							
11471	60	6049	7001	P2V1ES							
11472	17	6049	7001	P2V1ES							
11473	25	6049	7001	P2V1ES							
11482	367	6049	7001	P2V1ES							
11483	94	6049	7001	P2V1ES							
11484	88	6049	7001	P2V1ES							
11488	7	6049	7001	P2V1ES							
11490	62	6049	7001	P2V1ES							
11491	35	6049	7001	P2V1ES							
11492	2073	6049	7001	P2V1ES							
11493	245	6049	7001	P2V1ES							
11494	3557	6049	7001	P2V1ES							
11513	152	6049	7001	P2V1ES							
11515	242	6049	7001	P2V1ES							
11516	273	6049	7001	P2V1ES							
11517	37	6049	7001	P2V1ES							
11550	33	6049	7001	P2V1ES							

Area	ID poligono edificato	A poligono edificato (m ²)	ID poligono d'uso progr.	ID poligono d'uso progr.	Ind. idr.	Vol. p.c.	Ambito geomorfologico	Codice ambito d'uso progr.	Descrizione ambito disposizione programmatica	Codice ambito d'uso progr.	Descrizione ambito disposizione strutturale
Nuovo	11554	15	6049	7034	P2V1E5					A13	Aree potenzialmente trasformabili - alta
Nuovo	11555	25	6049	7034	P2V1E5					A13	Aree potenzialmente trasformabili - alta
Incasso O Sudere	11556	53	6027	7034	P2V1E5			AT16.1	Piano Situativo Unitario in loc. "Portaomara"	A13	Aree potenzialmente trasformabili - alta
Nuovo	11558	9	6027	7034	P2V1E5			AT16.1	Stato Situativo Unitario in loc. "Portaomara"	A13	Aree potenzialmente trasformabili - alta
O Penisola Nuovo	11559	66	6049	7034	P2V1E5						
O Penisola Modificato	11560	26	6027	7034	P2V1E5			AT16.1	Piano Situativo Unitario in loc. "Portaomara"	A13	Aree potenzialmente trasformabili - alta
Nuovo	11570	17	6049	7001	P2V1E5						
Nuovo	11571	64	6049	7001	P2V1E5						
Nuovo	11572	14	6049	7001	P2V1E5						
Nuovo	11573	82	6049	7001	P2V1E5						
Nuovo	11574	64	6049	7001	P2V1E5						
Nuovo	11575	91	6049	7001	P2V1E5						
Secco	11576	15	6049	7001	P2V1E5						
Nuovo	11577	37	6049	7001	P2V1E5						
Nuovo	11578	60	6001	7001	P2V1E5				Programma integrato di riqualificazione paesaggistica, ambientale ed idrogeologica del torrente Cavola	G3	Spazi pubblici attrezzati a parco e per il gioco
O Penisola Nuovo	11579	20	6001	7001	P2V1E5				Programma integrato di riqualificazione paesaggistica, ambientale ed idrogeologica del torrente Cavola	G3	Spazi pubblici attrezzati a parco e per il gioco
O Penisola Nuovo	11580	50	6001	7001	P2V1E5				Programma integrato di riqualificazione paesaggistica, ambientale ed idrogeologica del torrente Cavola	G3	Spazi pubblici attrezzati a parco e per il gioco
Nuovo	11581	44	6054	7001	P2V1E5						
Nuovo	11582	161	6054	7001	P2V1E5						
Incasso O Sudere	11583	313	6054	7001	P2V1E5						
Nuovo	11584	38	6001	7001	P2V1E5				Programma integrato di riqualificazione paesaggistica, ambientale ed idrogeologica del torrente Cavola	G3	Spazi pubblici attrezzati a parco e per il gioco
Nuovo	11585	96	6001	7001	P2V1E5				Programma integrato di riqualificazione paesaggistica, ambientale ed idrogeologica del torrente Cavola	G3	Spazi pubblici attrezzati a parco e per il gioco
Nuovo	11586	28	6054	7001	P2V1E5						
Nuovo	11587	13	6001	7001	P2V1E5				Programma integrato di riqualificazione paesaggistica, ambientale ed idrogeologica del torrente Cavola	G3	Spazi pubblici attrezzati a parco e per il gioco
Generico Modificato	11588	44	6001	7001	P2V1E5				Programma integrato di riqualificazione paesaggistica, ambientale ed idrogeologica del torrente Cavola	G3	Spazi pubblici attrezzati a parco e per il gioco
O Penisola Nuovo	11589	17	6001	7001	P2V1E5				Programma integrato di riqualificazione paesaggistica, ambientale ed idrogeologica del torrente Cavola	G3	Spazi pubblici attrezzati a parco e per il gioco
O Penisola Modificato	11597	51	6054	7001	P2V1E5						
O Penisola Nuovo	11600	25	6054	7001	P2V1E5						
O Penisola Nuovo	11606	23	6054	7044	P4	021					
O Penisola Nuovo	11607	29	6054	7044	P4	021					
O Penisola Nuovo	11608	94	6008	7096	P4	021			Parco territoriale naturalistico delle creste dei Monti Lattari	F1	Parco territoriali
O Penisola Nuovo	11609	503	6054	7044	P4	021					
Nuovo	11610	50	6008	7096	P4	021			Parco territoriale naturalistico delle creste dei Monti Lattari	F1	Parco territoriali
Nuovo	11611	17	6054	7044	P4	021					
Nuovo	11612	44	6008	7096	P4	021			Parco territoriale naturalistico delle creste dei Monti Lattari	F1	Parco territoriali
Generico Nuovo	11613	83	6008	7096	P4	021			Parco territoriale naturalistico delle creste dei Monti Lattari	F1	Parco territoriali
O Penisola Nuovo	11617	15	6049	7001	P2V1E5						
O Penisola Nuovo	11618	23	6049	7001	P2V1E5						
O Penisola Nuovo	11619	39	6049	7001	P2V1E5						
O Penisola Nuovo	11620	30	6046	7001	P2V1E5			AT18.1	Museo archeologico nazionale nella Villa De Puggerio con annesso Parco archeologico e teatro all'aperto	G3	Spazi pubblici attrezzati a parco e per il gioco

Caratterizzazione dell'esistente con le classi di pericolosità del P.S.A.L. e con le disposizioni programmatiche e strutturali del P.U.C.

Id. poligono edificato	A poligono edificato	Id. poligono edificato	Id. poligono edificato	Val. ind. str.	P.Fr.	Ambo. geomorfologico	Codice ambito disp. progr.	Descrizione ambito disposizione programmatica	Codice ambito disp. progr.	Descrizione ambito disposizione strutturale
11621	38	6001	7001	P2V1E5			Cavaliere	Programma integrato di riqualificazione paesaggistica, ambientale ed idrogeologica del torrente Cavale	G3	Spazi pubblici attrezzati a parco e per il gioco
11622	26	6001	7001	P2V1E5			Cavaliere	Programma integrato di riqualificazione paesaggistica, ambientale ed idrogeologica del torrente Cavale	G3	Spazi pubblici attrezzati a parco e per il gioco
11623	34	6001	7001	P2V1E5			Cavaliere	Programma integrato di riqualificazione paesaggistica, ambientale ed idrogeologica del torrente Cavale	G3	Spazi pubblici attrezzati a parco e per il gioco
11624	21	6054	7065	P2V1E5			Cavaliere	Programma integrato di riqualificazione paesaggistica, ambientale ed idrogeologica del torrente Cavale	G3	Spazi pubblici attrezzati a parco e per il gioco
11633	109	6008	7096		P4		ATS14.2	Parco territoriale naturalistico delle creste dei Monti Lattari	F1	Parco territoriali
11649	584	6049	7131	P2V1E5			ATS14.2	Parco territoriale naturalistico delle creste dei Monti Lattari	B2	Insediamenti recenti a tessuto edilizio consolidato*
11654	62	6008	7096		P3	019	ATS14.2	Parco territoriale naturalistico delle creste dei Monti Lattari	F1	Parco territoriali
11684	30	6049	7091		P3	381			ER	Area agricole di rilievo paesaggistico
11686	383	6049	7055		P3				ER	Area agricole di rilievo paesaggistico
11688	139	6045	7091		P3				ER	Area agricole di rilievo paesaggistico
11732	27	6049	7060		P3	351			B2	Insediamenti recenti a tessuto edilizio consolidato*
11733	17	6049	7061		P3	351			ER	Area agricole di rilievo paesaggistico
11734	466	6049	7060		P3	359			B2	Insediamenti recenti a tessuto edilizio consolidato*
11735	96	6049	7001		P3	351			G3	Spazi pubblici attrezzati a parco e per il gioco
11737	14	6049	7021		P4	380			G3	Spazi pubblici attrezzati a parco e per il gioco
11738	92	6049	7001		P3	371			G3	Spazi pubblici attrezzati a parco e per il gioco
11808	261	6049	7053		P3	381			ER	Area agricole di rilievo paesaggistico
11809	19	6049	7053		P3	381			ER	Area agricole di rilievo paesaggistico
11810	36	6049	7053		P3	381			ER	Area agricole di rilievo paesaggistico
11811	46	6049	7053		P3	381			ER	Area agricole di rilievo paesaggistico
11812	14	6049	7053		P3	381			ER	Area agricole di rilievo paesaggistico
11822	206	6049	7091		P3	381			ER	Area agricole di rilievo paesaggistico
11823	32	6049	7091		P3	381			ER	Area agricole di rilievo paesaggistico
11824	9	6049	7091		P3	381			ER	Area agricole di rilievo paesaggistico
11825	41	6049	7053		P3				ER	Area agricole di rilievo paesaggistico
11848	21	6049	7061		P4	357			ER	Area agricole di rilievo paesaggistico
11949	21	6049	7061		P3	351			ER	Area agricole di rilievo paesaggistico
11950	17	6049	7061		P3	351			ER	Area agricole di rilievo paesaggistico
11951	14	6049	7061		P3	351			ER	Area agricole di rilievo paesaggistico
11952	195	6049	7061		P3	351			ER	Area agricole di rilievo paesaggistico
11953	253	6049	7061		P3	351			ER	Area agricole di rilievo paesaggistico
11954	12	6049	7061		P3	354			ER	Area agricole di rilievo paesaggistico
11955	14	6049	7061		P3	351			ER	Area agricole di rilievo paesaggistico
11956	112	6049	7061		P3	351			ER	Area agricole di rilievo paesaggistico
11957	301	6049	7061		P3	351			ER	Area agricole di rilievo paesaggistico
12001	17	6009	7042		P3	400	ATS14.3	Parco territoriale storico-naturalistico del Castello della Rocca con il Comune di Roccamonte	F1	Parco territoriali
12130	21	6049	7001		P4	351			G3	Spazi pubblici attrezzati a parco e per il gioco
12131	81	6049	7061		P3	351			ER	Area agricole di rilievo paesaggistico
12132	495	6049	7061		P3	351			ER	Area agricole di rilievo paesaggistico
12133	170	6049	7061		P3	351			ER	Area agricole di rilievo paesaggistico
12134	94	6049	7001		P3	351			G3	Spazi pubblici attrezzati a parco e per il gioco
12135	16	6049	7001		P3	351			G3	Spazi pubblici attrezzati a parco e per il gioco

Caratterizzazione dell'edificio con le classi di pericolosità del P.S.A.I. e con le disposizioni programmatiche e strutturali del P.U.C.

base	ID poligono edificato	A sviluppo edificato (m ²)	ID poligono idr. progr.	ID poligono idr. progr.	Veda. idr.	P.Fr.	Ambito geomorfologico	Codice ambito disp. progr.	Descrizione ambito disposizione programmatica	Codice ambito disp. progr.	Descrizione ambito disposizione strutturale
zonatico Invariato	12136	145	6049	7060		P3		81	Inseguimenti recanti a tessuto edilizio consolidato*	81	Inseguimenti recanti a tessuto edilizio consolidato*
zonatico Invariato	12138	343	6049	7060		P3		82	Inseguimenti recanti a tessuto edilizio consolidato*	82	Inseguimenti recanti a tessuto edilizio consolidato*
zonatico Invariato	12139	261	6049	7060		P3		83	Inseguimenti recanti a tessuto edilizio consolidato*	83	Inseguimenti recanti a tessuto edilizio consolidato*
zonatico Invariato	12140	179	6049	7060		P3		84	Inseguimenti recanti a tessuto edilizio consolidato*	84	Inseguimenti recanti a tessuto edilizio consolidato*
zonatico Invariato	12141	105	6049	7061		P3		85	Inseguimenti recanti a tessuto edilizio consolidato*	85	Inseguimenti recanti a tessuto edilizio consolidato*
zonatico Invariato	12142	343	6049	7060		P3		86	Inseguimenti recanti a tessuto edilizio consolidato*	86	Inseguimenti recanti a tessuto edilizio consolidato*
zonatico Invariato	12143	7	6049	7061		P4		87	Inseguimenti recanti a tessuto edilizio consolidato*	87	Inseguimenti recanti a tessuto edilizio consolidato*
zonatico Invariato	12144	11	6049	7061		P4		88	Inseguimenti recanti a tessuto edilizio consolidato*	88	Inseguimenti recanti a tessuto edilizio consolidato*
zonatico Invariato	12145	34	6049	7061		P4		89	Inseguimenti recanti a tessuto edilizio consolidato*	89	Inseguimenti recanti a tessuto edilizio consolidato*
zonatico Invariato	12146	8	6049	7061		P4		90	Inseguimenti recanti a tessuto edilizio consolidato*	90	Inseguimenti recanti a tessuto edilizio consolidato*
zonatico Invariato	12147	27	6049	7061		P4		91	Inseguimenti recanti a tessuto edilizio consolidato*	91	Inseguimenti recanti a tessuto edilizio consolidato*
zonatico Invariato	12148	10	6049	7061		P4		92	Inseguimenti recanti a tessuto edilizio consolidato*	92	Inseguimenti recanti a tessuto edilizio consolidato*
zonatico Invariato	12149	53	6049	7061		P4		93	Inseguimenti recanti a tessuto edilizio consolidato*	93	Inseguimenti recanti a tessuto edilizio consolidato*
zonatico Invariato	12150	31	6049	7061		P4		94	Inseguimenti recanti a tessuto edilizio consolidato*	94	Inseguimenti recanti a tessuto edilizio consolidato*
zonatico Invariato	12151	104	6049	7061		P4		95	Inseguimenti recanti a tessuto edilizio consolidato*	95	Inseguimenti recanti a tessuto edilizio consolidato*
zonatico Invariato	12152	199	6049	7061		P4		96	Inseguimenti recanti a tessuto edilizio consolidato*	96	Inseguimenti recanti a tessuto edilizio consolidato*
zonatico Invariato	12153	136	6049	7061		P3		97	Inseguimenti recanti a tessuto edilizio consolidato*	97	Inseguimenti recanti a tessuto edilizio consolidato*
zonatico Invariato	12155	10	6049	7061		P3		98	Inseguimenti recanti a tessuto edilizio consolidato*	98	Inseguimenti recanti a tessuto edilizio consolidato*
zonatico Invariato	12156	50	6049	7061		P4		99	Inseguimenti recanti a tessuto edilizio consolidato*	99	Inseguimenti recanti a tessuto edilizio consolidato*
zonatico Invariato	12160	161	6049	7061		P4		100	Inseguimenti recanti a tessuto edilizio consolidato*	100	Inseguimenti recanti a tessuto edilizio consolidato*
zonatico Invariato	12164	48	6049	7061		P3		101	Inseguimenti recanti a tessuto edilizio consolidato*	101	Inseguimenti recanti a tessuto edilizio consolidato*
zonatico Invariato	12168	66	6049	7061		P3		102	Inseguimenti recanti a tessuto edilizio consolidato*	102	Inseguimenti recanti a tessuto edilizio consolidato*
zonatico Invariato	12170	180	6049	7061		P4		103	Inseguimenti recanti a tessuto edilizio consolidato*	103	Inseguimenti recanti a tessuto edilizio consolidato*
zonatico Invariato	12172	38	6049	7061		P4		104	Inseguimenti recanti a tessuto edilizio consolidato*	104	Inseguimenti recanti a tessuto edilizio consolidato*
zonatico Invariato	12174	37	6049	7061		P3		105	Inseguimenti recanti a tessuto edilizio consolidato*	105	Inseguimenti recanti a tessuto edilizio consolidato*
zonatico Invariato	12175	21	6049	7061		P3		106	Inseguimenti recanti a tessuto edilizio consolidato*	106	Inseguimenti recanti a tessuto edilizio consolidato*
zonatico Invariato	12176	109	6049	7061		P4		107	Inseguimenti recanti a tessuto edilizio consolidato*	107	Inseguimenti recanti a tessuto edilizio consolidato*
zonatico Invariato	12177	102	6049	7061		P4		108	Inseguimenti recanti a tessuto edilizio consolidato*	108	Inseguimenti recanti a tessuto edilizio consolidato*
zonatico Invariato	12178	88	6049	7061		P3		109	Inseguimenti recanti a tessuto edilizio consolidato*	109	Inseguimenti recanti a tessuto edilizio consolidato*
zonatico Invariato	12179	36	6049	7061		P3		110	Inseguimenti recanti a tessuto edilizio consolidato*	110	Inseguimenti recanti a tessuto edilizio consolidato*
zonatico Invariato	12180	194	6049	7061		P3		111	Inseguimenti recanti a tessuto edilizio consolidato*	111	Inseguimenti recanti a tessuto edilizio consolidato*
zonatico Invariato	12181	38	6049	7061		P3		112	Inseguimenti recanti a tessuto edilizio consolidato*	112	Inseguimenti recanti a tessuto edilizio consolidato*
zonatico Invariato	12182	139	6049	7061		P3		113	Inseguimenti recanti a tessuto edilizio consolidato*	113	Inseguimenti recanti a tessuto edilizio consolidato*
zonatico Invariato	12183	45	6049	7061		P3		114	Inseguimenti recanti a tessuto edilizio consolidato*	114	Inseguimenti recanti a tessuto edilizio consolidato*
zonatico Invariato	12184	52	6049	7061		P3		115	Inseguimenti recanti a tessuto edilizio consolidato*	115	Inseguimenti recanti a tessuto edilizio consolidato*
zonatico Invariato	12185	20	6049	7061		P3		116	Inseguimenti recanti a tessuto edilizio consolidato*	116	Inseguimenti recanti a tessuto edilizio consolidato*
zonatico Invariato	12186	13	6049	7061		P3		117	Inseguimenti recanti a tessuto edilizio consolidato*	117	Inseguimenti recanti a tessuto edilizio consolidato*
zonatico Invariato	12187	67	6049	7061		P3		118	Inseguimenti recanti a tessuto edilizio consolidato*	118	Inseguimenti recanti a tessuto edilizio consolidato*
zonatico Invariato	12188	22	6049	7061		P3		119	Inseguimenti recanti a tessuto edilizio consolidato*	119	Inseguimenti recanti a tessuto edilizio consolidato*
zonatico Invariato	12189	30	6049	7061		P3		120	Inseguimenti recanti a tessuto edilizio consolidato*	120	Inseguimenti recanti a tessuto edilizio consolidato*
zonatico Invariato	12190	143	6049	7061		P3		121	Inseguimenti recanti a tessuto edilizio consolidato*	121	Inseguimenti recanti a tessuto edilizio consolidato*
zonatico Invariato	12191	404	6049	7061		P3		122	Inseguimenti recanti a tessuto edilizio consolidato*	122	Inseguimenti recanti a tessuto edilizio consolidato*
zonatico Invariato	12192	44	6049	7061		P3		123	Inseguimenti recanti a tessuto edilizio consolidato*	123	Inseguimenti recanti a tessuto edilizio consolidato*

Caratterizzazione dell'edilizia con le classi di pericolosità del P.S.A.I. e con la disposizione programmatiche e strutturali del P.U.C.											
Data	ID poligono edificato	A poligono edificato (m²)	ID poligono disp. progr.	3D poligono disp. progr.	Vol. Idr.	P.f.r.	Ambiente geomorfologico	Codice ambito disp. progr.	Descrizione ambito disposizione programmatica	Codice ambito disp. progr.	Descrizione ambito disposizione strutturale
	12193	26	6049	7001		P3	371			G3	Spazi pubblici attrezzati a parco e per il gioco
Insediamento	12194	28	6049	7001		P3	371			G3	Spazi pubblici attrezzati a parco e per il gioco
Insediamento	12195	31	6049	7001		P3	371			G3	Spazi pubblici attrezzati a parco e per il gioco
Insediamento	12196	29	6049	7001		P3	371			G3	Spazi pubblici attrezzati a parco e per il gioco
Insediamento	12197	13	6049	7001		P3	371			G3	Spazi pubblici attrezzati a parco e per il gioco
Insediamento	12198	33	6049	7001		P3	371			G3	Spazi pubblici attrezzati a parco e per il gioco
Insediamento	12199	169	6049	7001		P3	371			G3	Spazi pubblici attrezzati a parco e per il gioco
Insediamento	12200	111	6049	7001		P3	371			G3	Spazi pubblici attrezzati a parco e per il gioco
Insediamento	12201	153	6049	7001		P3	371			G3	Spazi pubblici attrezzati a parco e per il gioco
Insediamento	12202	16	6049	7001		P3	371			G3	Spazi pubblici attrezzati a parco e per il gioco
Insediamento	12203	309	6049	7051		P3	371			A3	Insediamenti storici della prima metà del Novecento
Insediamento	12204	102	6049	7051		P3	371			A3	Insediamenti storici della prima metà del Novecento
Insediamento	12205	25	6049	7051		P3	371			G3	Spazi pubblici attrezzati a parco e per il gioco
Insediamento	12206	37	6049	7051		P3	371			A3	Insediamenti storici della prima metà del Novecento
Insediamento	12207	12	6049	7001		P3	371			G3	Spazi pubblici attrezzati a parco e per il gioco
Insediamento	12208	16	6049	7001		P3	371			G3	Spazi pubblici attrezzati a parco e per il gioco
Insediamento	12209	46	6049	7001		P3	371			G3	Spazi pubblici attrezzati a parco e per il gioco
Insediamento	12210	305	6049	7060		P3	371			B2	Insediamenti recenti a tessuto edilizio consolidato*
Insediamento	12211	24	6049	7001		P3	371			G3	Spazi pubblici attrezzati a parco e per il gioco
Insediamento	12212	12	6049	7001		P3	371			G3	Spazi pubblici attrezzati a parco e per il gioco
Insediamento	12213	146	6049	7004		P3	371			B2	Insediamenti recenti a tessuto edilizio consolidato*
Insediamento	12214	713	6049	7094		P3	371			B2	Insediamenti recenti a tessuto edilizio consolidato*
Insediamento	12215	2024	6049	7059		P3	371			A4	Insediamenti storici della prima metà del Novecento
Insediamento	12216	236	6049	7001		P3	351			G3	Spazi pubblici attrezzati a parco e per il gioco
Insediamento	12217	118	6049	7061		P4	357			B2	Insediamenti storici della prima metà del Novecento
Insediamento	12218	102	6050	7051		P4	350	ATs14.4	Parco territoriale storico-naturalistico delle torri del gioco dei colombi con il comune di Cava de Tirreni	F1	Spazi pubblici attrezzati a parco e per il gioco
Insediamento	12219	36	6049	7001		P4	350			G3	Spazi pubblici attrezzati a parco e per il gioco
Insediamento	12220	31	6049	7001		P4	351			G3	Spazi pubblici attrezzati a parco e per il gioco
Insediamento	12221	42	6049	7001		P4	351			G3	Spazi pubblici attrezzati a parco e per il gioco
Insediamento	12222	30	6049	7001		P3	351			G3	Spazi pubblici attrezzati a parco e per il gioco
Insediamento	12223	15	6049	7001		P3	371			G3	Spazi pubblici attrezzati a parco e per il gioco
Insediamento	12224	100	6010	7051		P3	147	ATs14.4	Parco territoriale storico-naturalistico delle torri del gioco dei colombi con il comune di Cava de Tirreni	F1	Spazi pubblici attrezzati a parco e per il gioco
Insediamento	12225	27	6010	7051		P3	145	ATs14.4	Parco territoriale storico-naturalistico delle torri del gioco dei colombi con il comune di Cava de Tirreni	F1	Spazi pubblici attrezzati a parco e per il gioco
Insediamento	12226	22	6010	7051		P3	147	ATs14.4	Parco territoriale storico-naturalistico delle torri del gioco dei colombi con il comune di Cava de Tirreni	F1	Spazi pubblici attrezzati a parco e per il gioco
Insediamento	12227	36	6010	7051		P3	145	ATs14.4	Parco territoriale storico-naturalistico delle torri del gioco dei colombi con il comune di Cava de Tirreni	F1	Spazi pubblici attrezzati a parco e per il gioco
Insediamento	12228	16	6010	7051		P3	337	ATs14.4	Parco territoriale storico-naturalistico delle torri del gioco dei colombi con il comune di Cava de Tirreni	F1	Spazi pubblici attrezzati a parco e per il gioco
Insediamento	12229	28	6049	7001		P3	371			G3	Spazi pubblici attrezzati a parco e per il gioco
Insediamento	12230	418	6049	7001		P3	371			G3	Spazi pubblici attrezzati a parco e per il gioco
Insediamento	12231	35	6049	7001		P3	371			G3	Spazi pubblici attrezzati a parco e per il gioco
Insediamento	12232	10	6049	7001		P3	371			G3	Spazi pubblici attrezzati a parco e per il gioco

Caratterizzazione dell'edilizia con le classi di pericolosità del P.S.A.T. e con le disposizioni programmatiche e strutturali del P.U.C.

U.P.A.	id poligono edificato	A poligono edificato (m ²)	id poligono disp. prog.	id poligono disp. prog.	Valin. idr.	P.F.	Ambito geomorfologico	Descrizione ambito disposizione programmatica	Codice ambito disp. prog.	Descrizione ambito disposizione strutturale
Nuovo	12270	12	6049	7001		P3	321	Spazi pubblici attrezzati a parco e per il gioco	G3	Spazi pubblici attrezzati a parco e per il gioco
Nuovo	12271	25	6049	7001		P3	321	Spazi pubblici attrezzati a parco e per il gioco	G3	Spazi pubblici attrezzati a parco e per il gioco
Nuovo	12272	34	6049	7001		P5	321	Spazi pubblici attrezzati a parco e per il gioco	G3	Spazi pubblici attrezzati a parco e per il gioco
Esistente Nuovo	12273	199	6049	7001		P3	321	Spazi pubblici attrezzati a parco e per il gioco	G3	Spazi pubblici attrezzati a parco e per il gioco
Generico Modificato	12274	263	6049	7001		P3	321	Spazi pubblici attrezzati a parco e per il gioco	G3	Spazi pubblici attrezzati a parco e per il gioco
Nuovo	12275	91	6049	7001		P3	321	Spazi pubblici attrezzati a parco e per il gioco	G3	Spazi pubblici attrezzati a parco e per il gioco
Nuovo	12276	34	6049	7001		P3	321	Spazi pubblici attrezzati a parco e per il gioco	G3	Spazi pubblici attrezzati a parco e per il gioco
Nuovo	12277	32	6049	7001		P3	341	Spazi pubblici attrezzati a parco e per il gioco	G3	Spazi pubblici attrezzati a parco e per il gioco
Nuovo	12278	18	6049	7061		P3	351	Area agricola di rilievo paesaggistico	ER	Area agricola di rilievo paesaggistico
Nuovo	12279	427	6049	7033		P3	351	Insediamenti a prevalente destinazione commerciale	D2	Insediamenti recenti a tessuto edilizio consolidato *
Esistente Nuovo	12280	47	6049	7063		P3	348		B2	Insediamenti recenti a tessuto edilizio consolidato *
Esistente Nuovo	12285	50	6049	7069		P3	321	Area agricola di rilievo paesaggistico	ER	Area agricola di rilievo paesaggistico
Esistente Nuovo	12286	100	6049	7069		P3	321	Area agricola di rilievo paesaggistico	ER	Area agricola di rilievo paesaggistico
Nuovo	12287	19	6049	7068		P3	321	Spazi pubblici attrezzati a parco e per il gioco	G3	Spazi pubblici attrezzati a parco e per il gioco
Nuovo	12288	29	6049	7001		P4	281	Spazi pubblici attrezzati a parco e per il gioco	G3	Spazi pubblici attrezzati a parco e per il gioco
Nuovo	12296	45	6010	7051		P4	281	Spazi pubblici attrezzati a parco e per il gioco	G3	Spazi pubblici attrezzati a parco e per il gioco
Nuovo	12298	26	6010	7051		P4	281	Spazi pubblici attrezzati a parco e per il gioco	G3	Spazi pubblici attrezzati a parco e per il gioco
Esistente Modificato	12299	285	6049	7072		P2	261	Insediamenti recenti a tessuto edilizio consolidato *	B2	Insediamenti recenti a tessuto edilizio consolidato *
Nuovo	12299	26	6049	7072		P4	281	Insediamenti recenti a tessuto edilizio consolidato *	B2	Insediamenti recenti a tessuto edilizio consolidato *
Esistente Modificato	12299	295	6049	7072		P4	281	Insediamenti recenti a tessuto edilizio consolidato *	B2	Insediamenti recenti a tessuto edilizio consolidato *
Nuovo	12301	63	6049	7001	P2V1ES			Spazi pubblici attrezzati a parco e per il gioco	G3	Spazi pubblici attrezzati a parco e per il gioco
	12302	447	6049	7001	P2V1ES			Spazi pubblici attrezzati a parco e per il gioco	G3	Spazi pubblici attrezzati a parco e per il gioco
	12303	378	6049	7001	P2V1ES			Spazi pubblici attrezzati a parco e per il gioco	G3	Spazi pubblici attrezzati a parco e per il gioco
	12304	148	6049	7001	P2V1ES			Spazi pubblici attrezzati a parco e per il gioco	G3	Spazi pubblici attrezzati a parco e per il gioco
	12305	200	6049	7001	P2V1ES			Spazi pubblici attrezzati a parco e per il gioco	G3	Spazi pubblici attrezzati a parco e per il gioco
Nuovo	12306	37	6049	7001	P2V1ES			Spazi pubblici attrezzati a parco e per il gioco	G3	Spazi pubblici attrezzati a parco e per il gioco
Nuovo	12307	16	6049	7001	P2V1ES			Spazi pubblici attrezzati a parco e per il gioco	G3	Spazi pubblici attrezzati a parco e per il gioco
Nuovo	12308	26	6049	7061	P2V1ES			Spazi pubblici attrezzati a parco e per il gioco	G3	Spazi pubblici attrezzati a parco e per il gioco
Nuovo	12309	11	6049	7048	P2V1ES			Insediamenti recenti a tessuto edilizio consolidato *	B2	Insediamenti recenti a tessuto edilizio consolidato *
Nuovo	12309	13	6049	7060	P2V1ES			Area potenzialmente trasformabili - bassa	A11	Area potenzialmente trasformabili - bassa
	12308	95	6049	7060	P2V1ES			Area potenzialmente trasformabili - bassa	A11	Area potenzialmente trasformabili - bassa
	12309	35	6049	7060	P2V1ES			Area potenzialmente trasformabili - bassa	A11	Area potenzialmente trasformabili - bassa
	12400	354	6049	7060	P2V1ES			Area potenzialmente trasformabili - bassa	A11	Area potenzialmente trasformabili - bassa
Nuovo	12401	74	6049	7060	P2V1ES			Area potenzialmente trasformabili - bassa	A11	Area potenzialmente trasformabili - bassa
Nuovo	12402	36	6049	7060	P2V1ES			Area potenzialmente trasformabili - bassa	A11	Area potenzialmente trasformabili - bassa
Nuovo	12420	40	6037	7034	P2V1ES			Area potenzialmente trasformabili - alta	A13	Area potenzialmente trasformabili - alta
	12421	102	6037	7034	P2V1ES			Area potenzialmente trasformabili - alta	A13	Area potenzialmente trasformabili - alta
Nuovo	12422	21	6049	7044	P2V1ES			Insediamenti recenti a prevalente destinazione produttiva	G1	Insediamenti recenti a prevalente destinazione produttiva
Nuovo	12423	44	6049	7043	P2V1ES			Insediamenti recenti a tessuto edilizio consolidato *	B2	Insediamenti recenti a tessuto edilizio consolidato *
	12424	99	6049	7043	P2V1ES			Insediamenti recenti a tessuto edilizio consolidato *	B2	Insediamenti recenti a tessuto edilizio consolidato *
Nuovo	12425	32	6049	7001	P2V1ES			Spazi pubblici attrezzati a parco e per il gioco	G3	Spazi pubblici attrezzati a parco e per il gioco
Nuovo	12426	13	6049	7043	P2V1ES			Insediamenti recenti a tessuto edilizio consolidato *	B2	Insediamenti recenti a tessuto edilizio consolidato *

Caratterizzazione dell'edificio con le classi di appartenenza e le strutture del P.U.C.

Idr	Idr poligono edificato	A poligono edificato (m²)	Idr poligono disp. strutt. progr.	Idr poligono disp. strutt. progr.	Val. idr.	P. Fr.	Andino geomorfologico	Codice disp. strutt. progr.	Descrizione ambito disposizione programmatica	Codice disp. strutt. progr.	Descrizione ambito disposizione strutturale
2 Pensilina Nuova	12488	122	6007	7041	P2V4T5	P4	281	AT14.1.1	Parco territoriale naturalistico del Bosco Mammore	F1	Parco territoriali
2 Pensilina Nuova	12489	19	6007	7041	P2V4T5	P4P3	08F	AT14.1.1	Parco territoriale naturalistico del Bosco Mammore	F1	Parco territoriali
Nuovo	12490	40	6007	7041		P4	101	AT14.1.1	Parco territoriale naturalistico del Bosco Mammore	F1	Parco territoriali
Nuovo	12491	43	6007	7041		P4	101	AT14.1.1	Parco territoriale naturalistico del Bosco Mammore	F1	Parco territoriali
Nuovo	12492	21	6007	7041		P4	101	AT14.1.1	Parco territoriale naturalistico del Bosco Mammore	F1	Parco territoriali
Nuovo	12535	37	6057	7039		P4	111		Insediamenti a prevalente destinazione produttiva	D2	Insediamenti a prevalente destinazione produttiva
2 Pensilina Nuova	12536	13	6057	7001		P4	111		Spazi pubblici attrezzati a parco e per il gioco	G3	Spazi pubblici attrezzati a parco e per il gioco
2 Pensilina Nuova	12537	15	6057	7001		P4	111		Spazi pubblici attrezzati a parco e per il gioco	G3	Spazi pubblici attrezzati a parco e per il gioco
2 Pensilina Nuova	12538	15	6057	7001		P4	111		Spazi pubblici attrezzati a parco e per il gioco	G3	Spazi pubblici attrezzati a parco e per il gioco
2 Pensilina Nuova	12539	209	6057	7001		P4	111		Spazi pubblici attrezzati a parco e per il gioco	G3	Spazi pubblici attrezzati a parco e per il gioco
2 Pensilina Nuova	12540	25	6057	7001		P4	111		Spazi pubblici attrezzati a parco e per il gioco	G3	Spazi pubblici attrezzati a parco e per il gioco
2 Pensilina Nuova	12541	72	6057	7001		P4	111		Spazi pubblici attrezzati a parco e per il gioco	G3	Spazi pubblici attrezzati a parco e per il gioco
Nuovo	12542	34	6057	7001		P4	111		Spazi pubblici attrezzati a parco e per il gioco	G3	Spazi pubblici attrezzati a parco e per il gioco
Nuovo	12543	21	6057	7001		P4	113		Spazi pubblici attrezzati a parco e per il gioco	G3	Spazi pubblici attrezzati a parco e per il gioco
Nuovo	12544	86	6057	7001		P4	113		Spazi pubblici attrezzati a parco e per il gioco	G3	Spazi pubblici attrezzati a parco e per il gioco
Nuovo	12545	50	6057	7001		P4	109		Spazi pubblici attrezzati a parco e per il gioco	G3	Spazi pubblici attrezzati a parco e per il gioco
Generico Modificato	12546	344	6057	7001		P4	108		Spazi pubblici attrezzati a parco e per il gioco	G3	Spazi pubblici attrezzati a parco e per il gioco
Generico Nuovo	12547	230	6057	7001		P4	108		Spazi pubblici attrezzati a parco e per il gioco	G3	Spazi pubblici attrezzati a parco e per il gioco
Generico Modificato	12548	299	6057	7001		P4	108		Spazi pubblici attrezzati a parco e per il gioco	G3	Spazi pubblici attrezzati a parco e per il gioco
Generico Nuovo	12552	445	6057	7001		P4	108		Spazi pubblici attrezzati a parco e per il gioco	G3	Spazi pubblici attrezzati a parco e per il gioco
Generico Modificato	12553	209	6057	7001		P4	101		Spazi pubblici attrezzati a parco e per il gioco	G3	Spazi pubblici attrezzati a parco e per il gioco
Generico Modificato	12556	513	6057	7001		P4	101		Spazi pubblici attrezzati a parco e per il gioco	G3	Spazi pubblici attrezzati a parco e per il gioco
Nuovo	12557	47	6057	7001		P4	111		Spazi pubblici attrezzati a parco e per il gioco	G3	Spazi pubblici attrezzati a parco e per il gioco
Nuovo	12558	18	6057	7001		P4	111		Spazi pubblici attrezzati a parco e per il gioco	G3	Spazi pubblici attrezzati a parco e per il gioco
Industriale Modificato	12565	1059	6041	7001	P2V1E5	P3	111	AT10.1	Programma di recupero dell'area produttiva dismessa in loc. "Camerale"	G3	Spazi pubblici attrezzati a parco e per il gioco
Generico Nuovo	12566	71	6001	7001	P2V1E5	P3	111	Cavola	Programma integrato di riqualificazione paesaggistica, ambientale ed idrogeologica del torrente Cavola	G3	Spazi pubblici attrezzati a parco e per il gioco
Generico Nuovo	12567	88	6001	7001	P2V1E5	P3	111	Cavola	Programma integrato di riqualificazione paesaggistica, ambientale ed idrogeologica del torrente Cavola	G3	Spazi pubblici attrezzati a parco e per il gioco
2 Pensilina Nuova	12568	94	6001	7040	P2V1E5			Cavola	Programma integrato di riqualificazione paesaggistica, ambientale ed idrogeologica del torrente Cavola	D1	Insediamenti a prevalente destinazione produttiva
	12574	137	6001	7001	P2V4E5			Cavola	Programma integrato di riqualificazione paesaggistica, ambientale ed idrogeologica del torrente Cavola	G3	Spazi pubblici attrezzati a parco e per il gioco
2 Pensilina Nuova	12576	162	6049	7001	P2V4E5				Spazi pubblici attrezzati a parco e per il gioco	G3	Spazi pubblici attrezzati a parco e per il gioco
Nuovo	12577	13	6009	7001	P2V4E5				Spazi pubblici attrezzati a parco e per il gioco	G3	Spazi pubblici attrezzati a parco e per il gioco
	12587	19	6049	7001	P2V4T5		131		Spazi pubblici attrezzati a parco e per il gioco	G3	Spazi pubblici attrezzati a parco e per il gioco
Generico Nuovo	12590	31	6049	7001		IP3			Spazi pubblici attrezzati a parco e per il gioco	G3	Spazi pubblici attrezzati a parco e per il gioco
Generico Nuovo	12591	62	6049	7001	P2V4T5	IP3	131		Spazi pubblici attrezzati a parco e per il gioco	G3	Spazi pubblici attrezzati a parco e per il gioco
Generico Nuovo	12598	61	6049	7001	P2V4T5	IP3	131		Spazi pubblici attrezzati a parco e per il gioco	G3	Spazi pubblici attrezzati a parco e per il gioco
Generico Nuovo	12599	54	6049	7001	P2V4T5	IP3	131		Spazi pubblici attrezzati a parco e per il gioco	G3	Spazi pubblici attrezzati a parco e per il gioco
Generico Nuovo	12600	73	6049	7001	P2V4T5	IP3	131		Spazi pubblici attrezzati a parco e per il gioco	G3	Spazi pubblici attrezzati a parco e per il gioco
Generico Nuovo	12601	71	6049	7001	P2V4T5	IP3	131		Spazi pubblici attrezzati a parco e per il gioco	G3	Spazi pubblici attrezzati a parco e per il gioco
Nuovo	12603	63	6001	7001	P2V1E5			Cavola	Programma integrato di riqualificazione paesaggistica, ambientale ed idrogeologica del torrente Cavola	G3	Spazi pubblici attrezzati a parco e per il gioco
Nuovo	12606	21	6001	7001	P2V1E5			Cavola	Programma integrato di riqualificazione paesaggistica, ambientale ed idrogeologica del torrente Cavola	G3	Spazi pubblici attrezzati a parco e per il gioco
Nuovo	12607	43	6001	7001	P2V1E5			Cavola	Programma integrato di riqualificazione paesaggistica, ambientale ed idrogeologica del torrente Cavola	G3	Spazi pubblici attrezzati a parco e per il gioco

Caratterizzazione dell'edificio con le classi di pericolosità del P.S.A.I. e con le disposizioni programmatiche e strutturali del P.R.C.									
uso	ed. poligono edificato	ed. poligono disp. strutt.	id. poligono disp. strutt.	id. poligono edificato	id. poligono disp. strutt.	id. poligono edificato	id. poligono disp. strutt.	id. poligono edificato	id. poligono disp. strutt.
Senatorio Nuovo	12628	122	6049	7001	P2V1ES		AT210.1	Piano per gli Insediamenti Produttivi a carattere artigianale in loc. "Camerele"	CS
Novo	12629	26	6057	7001	P2V1ES	P4	091		CS
Novo	12630	46	6057	7001	P2V1ES	P4	091		CS
Novo	12631	40	6007	7041	P2V1ES	P4	061	Parco territoriale naturalistico del Bosco Mammine	F1
Novo	12632	35	6007	7041	P2V1ES	P4	061	Parco territoriale naturalistico del Bosco Mammine	F1
Senatorio Nuovo	12633	56	6007	7041	P2V1ES	P4	061	Parco territoriale naturalistico del Bosco Mammine	F1
Generico Modificato	12634	376	6007	7041	P2V1ES	P4	061	Parco territoriale naturalistico del Bosco Mammine	F1
Novo	12635	18	6057	7001	P1V4ES				CS
Parco Nuovo	12636	71	6057	7001	P1V4ES				CS
Parco Nuovo	12637	139	6057	7001	P1V4ES				CS
Parco Nuovo	12638	250	6057	7001	P1V4ES				CS
Parco Nuovo	12639	311	6057	7001	P1V4ES				CS
Parco Nuovo	12640	39	6001	7001	P1V4ES			Programma integrato di riqualificazione paesaggistica, ambientale ed idrogeologica del torrente Cavale	CS
Novo	12641	79	6001	7001	P2V1ES			Programma integrato di riqualificazione paesaggistica, ambientale ed idrogeologica del torrente Cavale	CS
Novo	12642	40	6001	7001	P2V1ES			Programma integrato di riqualificazione paesaggistica, ambientale ed idrogeologica del torrente Cavale	CS
Senatorio Modificato	12643	475	6049	7001	P2V1ES				CS
Senatorio Nuovo	12644	93	6049	7001	P2V1ES				CS
Novo	12645	13	6049	7010	P2V1ES				AL3
Novo	12646	77	6049	7010	P2V1ES				AL3
Novo	12647	52	6049	7010	P2V1ES				AL3
Novo	12648	16	6049	7012	P2V1ES				AL2
Novo	12649	790	6049	7012	P2V1ES				AL2
Novo	12650	41	6049	7011	P2V1ES				02
Parco Nuovo	12651	35	6049	7011	P2V1ES				CS
Parco Nuovo	12652	33	6049	7001	P2V1ES				CS
Novo	12653	11	6049	7001	P2V1ES				CS
Novo	12654	45	6049	7001	P2V1ES				CS
Novo	12655	125	6049	7009	P2V1ES				CS
Novo	12656	17	6001	7001	P2V1ES				AL2
Senatorio Nuovo	12657	333	6042	7009	P2V1ES			Programma integrato di riqualificazione paesaggistica, ambientale ed idrogeologica del torrente Cavale	CS
Novo	12658	40	6047	7009	P2V1ES			Piano Attuativo Unitario per la logistica in località Camerele	AL1
Novo	12659	42	6042	7009	P2V1ES			Piano Attuativo Unitario per la logistica in località Camerele	AL1
Novo	12660	1269	6049	7009	P2V1ES			Piano Attuativo Unitario per la logistica in località Camerele	AL1
Novo	12661	14	6042	7009	P2V1ES			Piano Attuativo Unitario per la logistica in località Camerele	AL1
Novo	12662	59	6042	7009	P2V1ES			Piano Attuativo Unitario per la logistica in località Camerele	AL1
Novo	12663	50	6042	7009	P2V1ES			Piano Attuativo Unitario per la logistica in località Camerele	AL1
Novo	12664	57	6001	7001	P2V1ES			Programma integrato di riqualificazione paesaggistica, ambientale ed idrogeologica del torrente Cavale	CS
Novo	12665	35	6001	7001	P2V1ES			Programma integrato di riqualificazione paesaggistica, ambientale ed idrogeologica del torrente Cavale	CS
Novo	12666	45	6001	7001	P2V1ES			Programma integrato di riqualificazione paesaggistica, ambientale ed idrogeologica del torrente Cavale	CS
Novo	12667	46	6001	7001	P2V1ES			Programma integrato di riqualificazione paesaggistica, ambientale ed idrogeologica del torrente Cavale	CS

Caratterizzazione dell'edilizio con le classi di pericolosità del P.S.A.I. e con le disposizioni programmatiche e strutturali del P.L.C.											
tura	sp. poligono disp. edificato	A. progetto edificato (m ²)	ID poligono progr.	ID poligono strutt.	Vuln. Ict.	P.Fr.	Ambito geomorfologico	Capice ambito disp. progr.	Descrizione ambito disposizione programmatica	Capice ambito disp. strutt.	Descrizione ambito disposizione strutturale
	12650	64	6001	7001	P3V4E5			Cavalola	Programma integrato di riqualificazione paesaggistica, ambientale ed idrogeologica del torrente Cavalola	63	Spazi pubblici attrezzati a parco e per il gioco
Generico Modificato	12651	130	6001	7001	P3V4E5			Cavalola	Programma integrato di riqualificazione paesaggistica, ambientale ed idrogeologica del torrente Cavalola	63	Spazi pubblici attrezzati a parco e per il gioco
	12652	79	6001	7001	P3V4E5			Cavalola	Programma integrato di riqualificazione paesaggistica, ambientale ed idrogeologica del torrente Cavalola	63	Spazi pubblici attrezzati a parco e per il gioco
	12653	65	6001	7001	P3V4E5			Cavalola	Programma integrato di riqualificazione paesaggistica, ambientale ed idrogeologica del torrente Cavalola	63	Spazi pubblici attrezzati a parco e per il gioco
	12654	119	6001	7001	P3V4E5			Cavalola	Programma integrato di riqualificazione paesaggistica, ambientale ed idrogeologica del torrente Cavalola	63	Spazi pubblici attrezzati a parco e per il gioco
Nuovo	12655	37	6014	7001	P3V4E5			AT59.1	Programma di Riqualificazione Urbana di via Vincenzo Russo	63	Spazi pubblici attrezzati a parco e per il gioco
Generico Modificato	12656	163	6014	7001	P3V4E5			AT59.1	Programma di Riqualificazione Urbana di via Vincenzo Russo	63	Spazi pubblici attrezzati a parco e per il gioco
Nuovo	12657	18	6014	7001	P3V4E5			AT59.1	Programma di Riqualificazione Urbana di via Vincenzo Russo	63	Spazi pubblici attrezzati a parco e per il gioco
Nuovo	12744	36	6001	7001	P3V4E5			Cavalola	Programma integrato di riqualificazione paesaggistica, ambientale ed idrogeologica del torrente Cavalola	63	Spazi pubblici attrezzati a parco e per il gioco
Nuovo	12745	29	6001	7001	P3V4E5			Cavalola	Programma integrato di riqualificazione paesaggistica, ambientale ed idrogeologica del torrente Cavalola	63	Spazi pubblici attrezzati a parco e per il gioco
	12746	23	6001	7001	P3V4E5			Cavalola	Programma integrato di riqualificazione paesaggistica, ambientale ed idrogeologica del torrente Cavalola	63	Spazi pubblici attrezzati a parco e per il gioco
Nuovo	12747	238	6001	7001	P3V4E5			Cavalola	Programma integrato di riqualificazione paesaggistica, ambientale ed idrogeologica del torrente Cavalola	63	Spazi pubblici attrezzati a parco e per il gioco
Generico Nuovo	12748	48	6049	7001	P3V4E5			Cavalola	Programma integrato di riqualificazione paesaggistica, ambientale ed idrogeologica del torrente Cavalola	63	Spazi pubblici attrezzati a parco e per il gioco
Modificato	12749	158	6049	7001	P3V4E5					63	
	12784	573	6049	7050	P3					63	
Generico Modificato	12792	162	6010	7051	P4			AT514.4	Parco territoriale storico-naturalistico delle torri del gioco dei colombi con il comune di Cava de' Tirreni	61	Parco territoriale
Nuovo	12793	25	6010	7051	P4			AT514.4	Parco territoriale storico-naturalistico delle torri del gioco dei colombi con il comune di Cava de' Tirreni	61	Parco territoriale
Nuovo	12794	21	6010	7051	P4			AT514.4	Parco territoriale storico-naturalistico delle torri del gioco dei colombi con il comune di Cava de' Tirreni	61	Parco territoriale
Nuovo	12795	22	6010	7051	P4			AT514.4	Parco territoriale storico-naturalistico delle torri del gioco dei colombi con il comune di Cava de' Tirreni	61	Parco territoriale
Nuovo	12797	133	6010	7051	P4			AT514.4	Parco territoriale storico-naturalistico delle torri del gioco dei colombi con il comune di Cava de' Tirreni	61	Parco territoriale
Nuovo	12801	68	6049	7071	P3				Insediamenti recenti a tessuto edilizio consolidato	62	Insediamenti recenti a tessuto edilizio consolidato
Generico	12802	26	6010	7051	P3			AT514.4	Parco territoriale storico-naturalistico delle torri del gioco dei colombi con il comune di Cava de' Tirreni	61	Parco territoriale
Generico Modificato	12803	1088	6049	7071	P3				Insediamenti recenti a tessuto edilizio consolidato	62	Insediamenti recenti a tessuto edilizio consolidato
Generico Nuovo	12804	75	6049	7071	P3				Insediamenti recenti a tessuto edilizio consolidato	62	Insediamenti recenti a tessuto edilizio consolidato
Generico Modificato	12805	45	6010	7051	P3			AT514.4	Parco territoriale storico-naturalistico delle torri del gioco dei colombi con il comune di Cava de' Tirreni	61	Parco territoriale
Generico Nuovo	12808	172	6007	7041	P4			AT514.4	Parco territoriale naturalistico del Bosco Mammine	61	Parco territoriale
Nuovo	12842	11	6007	7041	P4			AT514.4	Parco territoriale naturalistico del Bosco Mammine	61	Parco territoriale
Generico Modificato	12843	951	6007	7041	P4P3			AT514.4	Parco territoriale naturalistico del Bosco Mammine	61	Parco territoriale
Generico Modificato	12844	129	6054	7001	P3				Spazi pubblici attrezzati a parco e per il gioco	63	Spazi pubblici attrezzati a parco e per il gioco
Generico Modificato	12845	795	6054	7001	P4P3				Spazi pubblici attrezzati a parco e per il gioco	63	Spazi pubblici attrezzati a parco e per il gioco
Nuovo	12846	14	6054	7001	P3				Spazi pubblici attrezzati a parco e per il gioco	63	Spazi pubblici attrezzati a parco e per il gioco
Generico Nuovo	12847	223	6054	7001	P3				Spazi pubblici attrezzati a parco e per il gioco	63	Spazi pubblici attrezzati a parco e per il gioco
	12848	35	6054	7001	P3				Spazi pubblici attrezzati a parco e per il gioco	63	Spazi pubblici attrezzati a parco e per il gioco
	12849	55	6054	7001	P3				Spazi pubblici attrezzati a parco e per il gioco	63	Spazi pubblici attrezzati a parco e per il gioco
	12850	80	6054	7001	P3				Spazi pubblici attrezzati a parco e per il gioco	63	Spazi pubblici attrezzati a parco e per il gioco
	12851	644	6054	7001	P3				Spazi pubblici attrezzati a parco e per il gioco	63	Spazi pubblici attrezzati a parco e per il gioco
Nuovo	12852	61	6054	7001	P3				Spazi pubblici attrezzati a parco e per il gioco	63	Spazi pubblici attrezzati a parco e per il gioco
Perfina Nuova	12853	14	6001	7001	P3V4E5			Cavalola	Programma integrato di riqualificazione paesaggistica, ambientale ed idrogeologica del torrente Cavalola	63	Spazi pubblici attrezzati a parco e per il gioco

Caratterizzazione dell'edificato con le classi di pericolosità del P.S.A. e con la disposizione programmatica e strutturale del P.U.C.										
Id. edificio	Id. poligono edificato	A poligono edificato (m ²)	3D poligono disp. strutt.	Id. poligono disp. strutt.	Id. poligono disp. strutt.	Id. poligono disp. strutt.	P.Fr.	Ambito geomorfologico	Descrizione ambito disposizione programmatica	Descrizione ambito disposizione strutturale
1 Pensilina Nuovo	12854	12	6054	7001	P2VIES					Spazi pubblici attrezzati a parco e per il gioco
2 Pensilina Nuovo	12855	13	6054	7001	P2VIES					Spazi pubblici attrezzati a parco e per il gioco
3 Pensilina Nuovo	12861	106	6054	7001	P2VIES					Spazi pubblici attrezzati a parco e per il gioco
4 Pensilina Nuovo	12862	70	6054	7001	P2VIES					Spazi pubblici attrezzati a parco e per il gioco
5 Pensilina Nuovo	12864	31	6001	7001	P2VIES					Spazi pubblici attrezzati a parco e per il gioco
6 Pensilina Nuovo	12865	43	6054	7001	P2VIES					Spazi pubblici attrezzati a parco e per il gioco
7 Pensilina Nuovo	12867	23	6054	7001	P2VIES					Spazi pubblici attrezzati a parco e per il gioco
8 Pensilina Nuovo	12869	14	6054	7001	P2VIES					Spazi pubblici attrezzati a parco e per il gioco
9 Pensilina Nuovo	12873	174	6001	7001	P2VIES					Spazi pubblici attrezzati a parco e per il gioco
10 Pensilina Nuovo	12882	26	6054	7001	P2VIES					Spazi pubblici attrezzati a parco e per il gioco
11 Pensilina Nuovo	12883	2675	6054	7001	P2VIES					Spazi pubblici attrezzati a parco e per il gioco
12 Pensilina Nuovo	12890	53	6001	7001	P2VIES					Spazi pubblici attrezzati a parco e per il gioco
13 Pensilina Nuovo	12891	271	6049	7012	P2VIES					Spazi pubblici attrezzati a parco e per il gioco
14 Pensilina Nuovo	12892	11	6014	7001	P2VIES					Spazi pubblici attrezzati a parco e per il gioco
15 Pensilina Nuovo	12893	60	6049	7012	P2VIES					Spazi pubblici attrezzati a parco e per il gioco
16 Pensilina Nuovo	12894	131	6049	7012	P2VIES					Spazi pubblici attrezzati a parco e per il gioco
17 Pensilina Nuovo	12895	31	6049	7012	P2VIES					Spazi pubblici attrezzati a parco e per il gioco
18 Pensilina Nuovo	12896	63	6049	7012	P2VIES					Spazi pubblici attrezzati a parco e per il gioco
19 Pensilina Nuovo	12897	8	6049	7001	P2VIES					Spazi pubblici attrezzati a parco e per il gioco
20 Pensilina Nuovo	12898	14	6049	7012	P2VIES					Spazi pubblici attrezzati a parco e per il gioco
21 Pensilina Nuovo	12899	49	6049	7012	P2VIES					Spazi pubblici attrezzati a parco e per il gioco
22 Pensilina Nuovo	12900	156	6049	7012	P2VIES					Spazi pubblici attrezzati a parco e per il gioco
23 Pensilina Nuovo	12901	11	6049	7012	P2VIES					Spazi pubblici attrezzati a parco e per il gioco
24 Pensilina Nuovo	12902	14	6049	7012	P2VIES					Spazi pubblici attrezzati a parco e per il gioco
25 Pensilina Nuovo	12903	9	6049	7012	P2VIES					Spazi pubblici attrezzati a parco e per il gioco
26 Pensilina Nuovo	12904	63	6049	7012	P2VIES					Spazi pubblici attrezzati a parco e per il gioco
27 Pensilina Nuovo	12905	118	6049	7012	P2VIES					Spazi pubblici attrezzati a parco e per il gioco
28 Pensilina Nuovo	12906	232	6049	7012	P2VIES					Spazi pubblici attrezzati a parco e per il gioco
29 Pensilina Nuovo	12907	52	6049	7012	P2VIES					Spazi pubblici attrezzati a parco e per il gioco
30 Pensilina Nuovo	12908	71	6049	7012	P2VIES					Spazi pubblici attrezzati a parco e per il gioco
31 Pensilina Nuovo	12909	43	6049	7012	P2VIES					Spazi pubblici attrezzati a parco e per il gioco
32 Pensilina Nuovo	12910	28	6049	7012	P2VIES					Spazi pubblici attrezzati a parco e per il gioco
33 Pensilina Nuovo	12911	37	6049	7012	P2VIES					Spazi pubblici attrezzati a parco e per il gioco
34 Pensilina Nuovo	12912	42	6049	7012	P2VIES					Spazi pubblici attrezzati a parco e per il gioco
35 Pensilina Nuovo	12913	29	6049	7012	P2VIES					Spazi pubblici attrezzati a parco e per il gioco
36 Pensilina Nuovo	12914	30	6049	7010	P2VIES					Spazi pubblici attrezzati a parco e per il gioco
37 Pensilina Nuovo	12915	17	6049	7008	P2VIES					Spazi pubblici attrezzati a parco e per il gioco
38 Pensilina Nuovo	12916	722	6035	7001	P2VIES					Spazi pubblici attrezzati a parco e per il gioco
39 Pensilina Nuovo	12917	564	6035	7001	P2VIES					Spazi pubblici attrezzati a parco e per il gioco
40 Pensilina Nuovo	12918	46	6001	7003	P2VIES					Spazi pubblici attrezzati a parco e per il gioco
41 Pensilina Nuovo	12919	43	6001	7001	P2VIES					Spazi pubblici attrezzati a parco e per il gioco

Caratterizzazione dell'edificato con le classi di pertinenza del P.S.A.I. e con le disposizioni programmatiche e strutturali del P.U.C.

area	ID poligono edificato	A poligono edificato (mq)	ID poligono dispo. strutt.	ID poligono dispo. progr.	Ind. strutt.	Ind. progr.	Descrizione ambito disposizione programmatica	Codice ambito disp. strutt.	Descrizione ambito disposizione strutturale
Q Pensilina Nuovo	12920	30	6001	7001	P2V1ES		Programma integrato di riqualificazione paesaggistica, ambientale ed idrogeologica del torrente Cavola	G3	Spazi pubblici attrezzati a parco e per il gioco
Q Pensilina Nuovo	12921	124	6001	7001	P2V1ES		Programma integrato di riqualificazione paesaggistica, ambientale ed idrogeologica del torrente Cavola	G3	Spazi pubblici attrezzati a parco e per il gioco
Q Pensilina Nuovo	12922	49	6001	7001	P2V1ES		Programma integrato di riqualificazione paesaggistica, ambientale ed idrogeologica del torrente Cavola	G3	Spazi pubblici attrezzati a parco e per il gioco
Novo	12923	41	6001	7001	P2V1ES		Programma integrato di riqualificazione paesaggistica, ambientale ed idrogeologica del torrente Cavola	G3	Spazi pubblici attrezzati a parco e per il gioco
Q Pensilina Modificato	12924	397	6040	7001	P2V1ES		Programma integrato di riqualificazione paesaggistica, ambientale ed idrogeologica del torrente Cavola	G3	Spazi pubblici attrezzati a parco e per il gioco
Industriale Modificato	12925	3867	6001	7001	P2V1ES		Programma integrato di riqualificazione paesaggistica, ambientale ed idrogeologica del torrente Cavola	G3	Spazi pubblici attrezzati a parco e per il gioco
Q Pensilina Modificato	12926	154	6049	7001	P2V1ES		Programma integrato di riqualificazione paesaggistica, ambientale ed idrogeologica del torrente Cavola	G3	Spazi pubblici attrezzati a parco e per il gioco
Novo	12927	20	6049	7001	P2V1ES		Programma integrato di riqualificazione paesaggistica, ambientale ed idrogeologica del torrente Cavola	G3	Spazi pubblici attrezzati a parco e per il gioco
Industriale Modificato	12928	1750	6049	7001	P2V1ES		Programma integrato di riqualificazione paesaggistica, ambientale ed idrogeologica del torrente Cavola	G3	Spazi pubblici attrezzati a parco e per il gioco
Q Pensilina Modificato	12929	409	6049	7001	P2V1ES		Programma integrato di riqualificazione paesaggistica, ambientale ed idrogeologica del torrente Cavola	G3	Spazi pubblici attrezzati a parco e per il gioco
Severità Modificato	12930	457	6049	7001	P2V1ES		Programma integrato di riqualificazione paesaggistica, ambientale ed idrogeologica del torrente Cavola	G3	Spazi pubblici attrezzati a parco e per il gioco
Novo	12931	38	6001	7001	P2V1ES		Programma integrato di riqualificazione paesaggistica, ambientale ed idrogeologica del torrente Cavola	G3	Spazi pubblici attrezzati a parco e per il gioco
Novo	12932	18	6033	7001	P2V1ES		Valorizzazione della necropoli di "Pezzone"	G3	Spazi pubblici attrezzati a parco e per il gioco
	12933	52	6033	7001	P2V1ES		Valorizzazione della necropoli di "Pezzone"	G3	Spazi pubblici attrezzati a parco e per il gioco
	12934	38	6033	7001	P2V1ES		Valorizzazione della necropoli di "Pezzone"	G3	Spazi pubblici attrezzati a parco e per il gioco
Novo	12935	16	6036	7008	P2V1ES		Ampliamento attività produttiva in località Pizzone	A63	Aree potenzialmente trasformabili - alta
Novo	12936	21	6036	7008	P2V1ES		Ampliamento attività produttiva in località Pizzone	A63	Aree potenzialmente trasformabili - alta
Novo	12937	70	6036	7008	P2V1ES		Ampliamento attività produttiva in località Pizzone	A63	Aree potenzialmente trasformabili - alta
Novo	12938	8	6048	7008	P2V1ES		Ampliamento attività produttiva in località Pizzone	A63	Aree potenzialmente trasformabili - alta
Novo	12939	9	6049	7001	P2V1ES		Programma complesso per l'incremento della metropolitana regionale	G3	Spazi pubblici attrezzati a parco e per il gioco
Generico Nuovo	12940	124	6049	7008	P2V1ES		Programma complesso per l'incremento della metropolitana regionale	A63	Aree potenzialmente trasformabili - alta
Severità Nuovo	12941	247	6049	7008	P2V1ES		Programma complesso per l'incremento della metropolitana regionale	A63	Aree potenzialmente trasformabili - alta
	12942	68	6049	7008	P2V1ES		Programma complesso per l'incremento della metropolitana regionale	A63	Aree potenzialmente trasformabili - alta
Novo	12943	14	6059	7008	P2V1ES		Programma di recupero dell'area antistante il Municipio	A63	Aree potenzialmente trasformabili - alta
Novo	12944	15	6049	7001	P2V1ES		Programma di recupero dell'area antistante il Municipio	G3	Spazi pubblici attrezzati a parco e per il gioco
Novo	12945	15	6049	7001	P2V1ES		Programma di recupero dell'area antistante il Municipio	G3	Spazi pubblici attrezzati a parco e per il gioco
Generico Modificato	12946	1014	6043	7001	P2V1ES		Programma complesso per l'incremento della metropolitana regionale	G3	Spazi pubblici attrezzati a parco e per il gioco
Generico Modificato	12947	293	6043	7001	P2V1ES		Programma complesso per l'incremento della metropolitana regionale	G3	Spazi pubblici attrezzati a parco e per il gioco
Novo	12948	190	6049	7001	P2V1ES		Programma complesso per l'incremento della metropolitana regionale	G3	Spazi pubblici attrezzati a parco e per il gioco
Q Pensilina Nuovo	12949	297	6049	7001	P2V1ES		Programma complesso per l'incremento della metropolitana regionale	G3	Spazi pubblici attrezzati a parco e per il gioco
Novo	12950	35	6005	7001	P2V1ES		Programma di recupero dell'area antistante il Municipio	G3	Spazi pubblici attrezzati a parco e per il gioco
Q Pensilina Nuovo	12951	142	6001	7001	P2V1ES		Programma integrato di riqualificazione paesaggistica, ambientale ed idrogeologica del torrente Cavola	G3	Spazi pubblici attrezzati a parco e per il gioco
Q Pensilina Nuovo	12952	50	6051	7001	P2V1ES		Programma integrato di riqualificazione paesaggistica, ambientale ed idrogeologica del torrente Cavola	G3	Spazi pubblici attrezzati a parco e per il gioco
Severità Nuovo	12953	71	6051	7001	P2V1ES		Programma integrato di riqualificazione paesaggistica, ambientale ed idrogeologica del torrente Cavola	G3	Spazi pubblici attrezzati a parco e per il gioco
Q Pensilina Nuovo	12954	34	6051	7001	P2V1ES		Programma integrato di riqualificazione paesaggistica, ambientale ed idrogeologica del torrente Cavola	G3	Spazi pubblici attrezzati a parco e per il gioco
Q Pensilina Nuovo	12955	117	6043	7001	P2V1ES		Programma complesso per l'incremento della metropolitana regionale	G3	Spazi pubblici attrezzati a parco e per il gioco
Novo	12956	23	6049	7001	P2V1ES		Programma complesso per l'incremento della metropolitana regionale	G3	Spazi pubblici attrezzati a parco e per il gioco
	12957	74	6049	7030	P2V1ES		Programma complesso per l'incremento della metropolitana regionale	G3	Spazi pubblici attrezzati a parco e per il gioco
Generico Nuovo	12958	411	6054	7264	P2V1ES		Programma di riqualificazione Urbana di via Vincenzo Russo	B3	Insediamenti recenti ad impianto unitario
Generico Nuovo	12959	683	6014	7264	P2V1ES		Programma di riqualificazione Urbana di via Vincenzo Russo	B3	Insediamenti recenti ad impianto unitario
Novo	12966	20	6049	7245	P2V1ES		Programma di riqualificazione Urbana di via Vincenzo Russo	B2	Insediamenti recenti a tessuto edilizio consolidato

Caratterizzazione dell'edificio con le classi di pericolosità del P.S.A.T. e con le disposizioni programmatiche e strutturali del P.U.C.

Id	Id poligono edificato	Id poligono edificato (m²)	A poligono edificato	ID poligono disp. prop.	ID poligono disp. prop.	Val. id.	P.Fr.	Ambito geomorfologico	Codice anisom. disp. prop.	Descrizione ambito disposizione strutturale	Codice anisom. disp. prop.
Nuovo	12967	51	6049	7248	P.V.1E5				B3	Insediamenti ricorri ad impianto unitario	B3
Nuovo	12968	15	6049	7247	P.V.1E5				A2	Insediamenti storici lanciazzabili - armonia	A2
Nuovo	12969	92	6049	7247	P.V.1E5				A2	Insediamenti storici lanciazzabili - armonia	A2
Nuovo	12970	65	6049	7001	P.V.1E5				G3	Spazi pubblici attrezzati a parco e per il gioco	G3
Nuovo	12971	49	6049	7001	P.V.1E5				G3	Spazi pubblici attrezzati a parco e per il gioco	G3
Nuovo	12972	81	6049	7001	P.V.1E5				G3	Spazi pubblici attrezzati a parco e per il gioco	G3
Nuovo	12973	28	6043	7245	P.V.1E5				B2	Insediamenti ricorri a tessuto edilizio consolidato	B2
Modificato	12974	61	6042	7245	P.V.1E5				B2	Insediamenti ricorri a tessuto edilizio consolidato	B2
esistente invariato	12978	21	6054	7044		P4	P4	C4i	ER	Aree agricole di rilievo paesaggistico	ER
esistente invariato	12979	136	6054	7044		P4	P4	C4i	ER	Aree agricole di rilievo paesaggistico	ER
esistente invariato	12980	22	6054	7044		P4	P4	C4i	ER	Aree agricole di rilievo paesaggistico	ER
esistente invariato	12981	37	6054	7044		P4	P4	C4i	ER	Aree agricole di rilievo paesaggistico	ER
esistente invariato	12982	21	6054	7044		P4	P4	C4i	ER	Aree agricole di rilievo paesaggistico	ER
esistente invariato	12983	15	6054	7044		P4	P4	C4i	ER	Aree agricole di rilievo paesaggistico	ER
esistente invariato	12984	29	6054	7044		P4	P4	C4i	ER	Aree agricole di rilievo paesaggistico	ER
esistente invariato	12985	171	6054	7044		P4	P4	C4i	ER	Aree agricole di rilievo paesaggistico	ER
esistente invariato	12986	553	6054	7044		P4	P4	C4i	ER	Aree agricole di rilievo paesaggistico	ER
esistente invariato	12987	70	6054	7044		P4	P4	C4i	ER	Aree agricole di rilievo paesaggistico	ER
esistente invariato	12988	19	6054	7044		P4	P4	C4i	ER	Aree agricole di rilievo paesaggistico	ER
esistente invariato	12989	169	6054	7044		P4	P4	C4i	ER	Aree agricole di rilievo paesaggistico	ER
esistente invariato	12990	194	6054	7044		P4	P4	C4i	ER	Aree agricole di rilievo paesaggistico	ER
esistente invariato	12994	64	6068	7096	P.V.1E5	P2	P2	C4i	F1	Parco territoriale	F1
esistente invariato	12995	33	6068	7096	P.V.1E5	P2	P2	C4i	F1	Parco territoriale	F1
esistente invariato	12997	35	6068	7096	P.V.1E5	P2	P2	C4i	F1	Parco territoriale	F1
esistente invariato	13000	167	6054	7001		P3	P3	C4i	G3	Spazi pubblici attrezzati a parco e per il gioco	G3
esistente invariato	13001	128	6054	7001		P3	P3	C4i	G3	Spazi pubblici attrezzati a parco e per il gioco	G3
esistente invariato	13002	58	6054	7001		P3	P3	C4i	G3	Spazi pubblici attrezzati a parco e per il gioco	G3
esistente invariato	13003	32	6054	7001		P3	P3	C4i	G3	Spazi pubblici attrezzati a parco e per il gioco	G3
esistente invariato	13004	70	6054	7001		P3	P3	C4i	G3	Spazi pubblici attrezzati a parco e per il gioco	G3
esistente invariato	13005	228	6054	7001		P3	P3	C4i	G3	Spazi pubblici attrezzati a parco e per il gioco	G3
esistente invariato	13006	16	6054	7001		P3	P3	C4i	G3	Spazi pubblici attrezzati a parco e per il gioco	G3
esistente invariato	13007	221	6054	7001		P3	P3	C4i	G3	Spazi pubblici attrezzati a parco e per il gioco	G3
esistente invariato	13008	293	6054	7001		P3	P3	C4i	G3	Spazi pubblici attrezzati a parco e per il gioco	G3
esistente invariato	13009	21	6054	7001		P3	P3	C4i	G3	Spazi pubblici attrezzati a parco e per il gioco	G3
esistente invariato	13010	461	6054	7001		P3	P3	C4i	G3	Spazi pubblici attrezzati a parco e per il gioco	G3
esistente invariato	13011	184	6054	7001		P3	P3	C4i	G3	Spazi pubblici attrezzati a parco e per il gioco	G3
esistente invariato	13012	92	6054	7001		P3	P3	C4i	G3	Spazi pubblici attrezzati a parco e per il gioco	G3
esistente invariato	13013	36	6054	7001		P3	P3	C4i	G3	Spazi pubblici attrezzati a parco e per il gioco	G3
esistente invariato	13014	605	6054	7001		P3	P3	C4i	G3	Spazi pubblici attrezzati a parco e per il gioco	G3
esistente invariato	13017	349	6054	7001		P3	P3	C4i	G3	Spazi pubblici attrezzati a parco e per il gioco	G3
esistente invariato	13018	63	6054	7001		P3	P3	C4i	G3	Spazi pubblici attrezzati a parco e per il gioco	G3
esistente invariato	13024	20	6054	7001		P3	P3	C4i	G3	Spazi pubblici attrezzati a parco e per il gioco	G3
esistente invariato	13025	230	6054	7001		P3	P3	C4i	G3	Spazi pubblici attrezzati a parco e per il gioco	G3

Caratterizzazione dell'edificato con le classi di pericolosità del P.S.A.T. e con le disposizioni programmatiche e strutturali del P.U.C.

Jura	ID poligono edificato	A poligono edificato [m²]	ID poligono spilloso disp. progr.	Val. idr.	P.Fr.	Ambito geomorfologico	Codice disp. progr.	Descrizione ambito disposizione programmatica	Codice ambito disp. progr.	Descrizione ambito disposizione strutturale
energetico Invariato	13026	374	6054	7001		P3	041		G3	Spazi pubblici attrezzati a parco e per il gioco
energetico Invariato	13027	30	8054	7001		P3	041		G3	Spazi pubblici attrezzati a parco e per il gioco
energetico Invariato	13028	128	8054	7001		P3	041		G3	Spazi pubblici attrezzati a parco e per il gioco
energetico Invariato	13029	160	8054	7001		P3	041		G3	Spazi pubblici attrezzati a parco e per il gioco
energetico Invariato	13030	138	8054	7001		P3	041		G3	Spazi pubblici attrezzati a parco e per il gioco
energetico Invariato	13031	256	8054	7001		P3	041		G3	Spazi pubblici attrezzati a parco e per il gioco
energetico Invariato	13032	21	8054	7001		P3	041		G3	Spazi pubblici attrezzati a parco e per il gioco
energetico Invariato	13033	247	8054	7001		P3	041		G3	Spazi pubblici attrezzati a parco e per il gioco
energetico Invariato	13034	304	8054	7001		P3	041		G3	Spazi pubblici attrezzati a parco e per il gioco
energetico Invariato	13035	181	8054	7001		P3	041		G3	Spazi pubblici attrezzati a parco e per il gioco
energetico Invariato	13036	191	8054	7001		P3	041		G3	Spazi pubblici attrezzati a parco e per il gioco
energetico Invariato	13054	1571	6001	7001	P3VIES		Cavaliere	Programma integrato di riqualificazione paesaggistica, ambientale ed idrogeologica del torrente Caveda	G3	Spazi pubblici attrezzati a parco e per il gioco
energetico Invariato	13055	302	6001	7001	P3VIES		Cavaliere	Programma integrato di riqualificazione paesaggistica, ambientale ed idrogeologica del torrente Caveda	G3	Spazi pubblici attrezzati a parco e per il gioco
energetico Invariato	13056	518	6001	7001	P3VIES		Cavaliere	Programma integrato di riqualificazione paesaggistica, ambientale ed idrogeologica del torrente Caveda	G3	Spazi pubblici attrezzati a parco e per il gioco
energetico Invariato	13057	1630	6001	7003	P3VIES		Cavaliere	Programma integrato di riqualificazione paesaggistica, ambientale ed idrogeologica del torrente Caveda	G3	Spazi pubblici attrezzati a parco e per il gioco
energetico Invariato	13058	296	6001	7001	P3VIES		Cavaliere	Programma integrato di riqualificazione paesaggistica, ambientale ed idrogeologica del torrente Caveda	G3	Spazi pubblici attrezzati a parco e per il gioco
energetico Invariato	13061	811	8054	7001	P3VIES				G3	Spazi pubblici attrezzati a parco e per il gioco
energetico Invariato	13062	341	8054	7003	P3VIES		Cavaliere	Programma integrato di riqualificazione paesaggistica, ambientale ed idrogeologica del torrente Caveda	G3	Spazi pubblici attrezzati a parco e per il gioco
energetico Invariato	13063	223	6001	7003	P3VIES		Cavaliere	Programma integrato di riqualificazione paesaggistica, ambientale ed idrogeologica del torrente Caveda	G3	Spazi pubblici attrezzati a parco e per il gioco
energetico Invariato	13064	140	6001	7001	P3VIES		Cavaliere	Programma integrato di riqualificazione paesaggistica, ambientale ed idrogeologica del torrente Caveda	G3	Spazi pubblici attrezzati a parco e per il gioco
energetico Invariato	13065	147	6001	7001	P3VIES		Cavaliere	Programma integrato di riqualificazione paesaggistica, ambientale ed idrogeologica del torrente Caveda	G3	Spazi pubblici attrezzati a parco e per il gioco
energetico Invariato	13066	895	8054	7001	P3VIES				G3	Spazi pubblici attrezzati a parco e per il gioco
energetico Invariato	13067	149	8054	7001	P3VIES				G3	Spazi pubblici attrezzati a parco e per il gioco
energetico Invariato	13068	29	8054	7001	P3VIES				G3	Spazi pubblici attrezzati a parco e per il gioco
energetico Invariato	13071	980	6001	7001	P3VIES		Cavaliere	Programma integrato di riqualificazione paesaggistica, ambientale ed idrogeologica del torrente Caveda	G3	Spazi pubblici attrezzati a parco e per il gioco
energetico Invariato	13072	37	6001	7001	P3VIES		Cavaliere	Programma integrato di riqualificazione paesaggistica, ambientale ed idrogeologica del torrente Caveda	G3	Spazi pubblici attrezzati a parco e per il gioco
energetico Invariato	13073	66	6001	7001	P3VIES		Cavaliere	Programma integrato di riqualificazione paesaggistica, ambientale ed idrogeologica del torrente Caveda	G3	Spazi pubblici attrezzati a parco e per il gioco
energetico Invariato	13074	23	6001	7001	P3VIES		Cavaliere	Programma integrato di riqualificazione paesaggistica, ambientale ed idrogeologica del torrente Caveda	G3	Spazi pubblici attrezzati a parco e per il gioco
energetico Invariato	13075	122	8054	7001	P3VIES				G3	Spazi pubblici attrezzati a parco e per il gioco
energetico Invariato	13076	131	8054	7001	P3VIES				G3	Spazi pubblici attrezzati a parco e per il gioco
energetico Invariato	13084	153	6001	7001	P3VIES		Cavaliere	Programma integrato di riqualificazione paesaggistica, ambientale ed idrogeologica del torrente Caveda	G3	Spazi pubblici attrezzati a parco e per il gioco
energetico Invariato	13085	319	6001	7001	P3VIES		Cavaliere	Programma integrato di riqualificazione paesaggistica, ambientale ed idrogeologica del torrente Caveda	G3	Spazi pubblici attrezzati a parco e per il gioco
energetico Invariato	13086	196	6001	7001	P3VIES		Cavaliere	Programma integrato di riqualificazione paesaggistica, ambientale ed idrogeologica del torrente Caveda	G3	Spazi pubblici attrezzati a parco e per il gioco
energetico Invariato	13087	112	6054	7001	P3VIES				G3	Spazi pubblici attrezzati a parco e per il gioco
energetico Invariato	13088	716	6001	7001	P3VIES		Cavaliere	Programma integrato di riqualificazione paesaggistica, ambientale ed idrogeologica del torrente Caveda	G3	Spazi pubblici attrezzati a parco e per il gioco
energetico Invariato	13089	109	6054	7001	P3VIES				G3	Spazi pubblici attrezzati a parco e per il gioco
energetico Invariato	13113	121	8001	7001	P3VIES		Cavaliere	Programma integrato di riqualificazione paesaggistica, ambientale ed idrogeologica del torrente Caveda	G3	Spazi pubblici attrezzati a parco e per il gioco
energetico Invariato	13114	206	6001	7001	P3VIES		Cavaliere	Programma integrato di riqualificazione paesaggistica, ambientale ed idrogeologica del torrente Caveda	G3	Spazi pubblici attrezzati a parco e per il gioco

Caratterizzazione dell'edificato con le classi di pericolosità del P.S.A.I. e con le disposizioni programmatiche e strutturali del P.S.I.C.

Lura	ID poligono edificato	A poligono edificato		ID poligono disp. strutt.	Val. idr.	P.Fr.	Ambito geomorfologico	Codice tratto disp. progr.	Ambito disp. progr.	Descrizione ambito disposizione strutturale
		poligono edificato (m²)	poligono edificato (m²)							
tenente Invariato	13115	354	5001	7061	P2V1E5			Cavola	G3	Spazi pubblici attrezzati a parco e per il gioco
tenente Invariato	13116	633	5001	7061	P2V1E5			Cavola	G3	Spazi pubblici attrezzati a parco e per il gioco
tenente Invariato	13118	71	5002	7001	P2V1E5			Cavola	G3	Spazi pubblici attrezzati a parco e per il gioco
tenente Invariato	13119	83	6001	7001	P2V1E5			Cavola	G3	Spazi pubblici attrezzati a parco e per il gioco
tenente Invariato	13120	577	6001	7001	P2V1E5			Cavola	G3	Spazi pubblici attrezzati a parco e per il gioco
tenente Invariato	13124	461	6001	7001	P2V1E5			Cavola	G3	Spazi pubblici attrezzati a parco e per il gioco
tenente Invariato	13125	414	6001	7001	P2V1E5			Cavola	G3	Spazi pubblici attrezzati a parco e per il gioco
tenente Invariato	13128	722	6001	7001	P2V1E5			Cavola	G3	Spazi pubblici attrezzati a parco e per il gioco
tenente Invariato	13129	179	5001	7001	P2V1E5			Cavola	G3	Spazi pubblici attrezzati a parco e per il gioco
tenente Invariato	13148	13	5054	7016		P4	061		D1	Insediamenti a prevalente destinazione produttiva
tenente Invariato	13149	264	5054	7016		P4			D1	Insediamenti a prevalente destinazione produttiva
tenente Invariato	13154	64	5054	7001		P3			G3	Spazi pubblici attrezzati a parco e per il gioco
tenente Invariato	13155	71	5054	7002		P3			G3	Spazi pubblici attrezzati a parco e per il gioco
tenente Invariato	13156	328	6054	7001		P3			G3	Spazi pubblici attrezzati a parco e per il gioco
tenente Invariato	13157	57	6054	7001		P3			G3	Spazi pubblici attrezzati a parco e per il gioco
tenente Invariato	13158	129	6054	7001		P3			G3	Spazi pubblici attrezzati a parco e per il gioco
tenente Invariato	13159	54	6054	7001		P3			G3	Spazi pubblici attrezzati a parco e per il gioco
tenente Invariato	13160	72	6054	7001		P3			G3	Spazi pubblici attrezzati a parco e per il gioco
tenente Invariato	13161	257	6054	7001		P3			G3	Spazi pubblici attrezzati a parco e per il gioco
tenente Invariato	13162	383	6054	7001		P3			G3	Spazi pubblici attrezzati a parco e per il gioco
tenente Invariato	13163	278	6054	7001		P3			G3	Spazi pubblici attrezzati a parco e per il gioco
tenente Invariato	13164	135	6054	7001		P3			G3	Spazi pubblici attrezzati a parco e per il gioco
tenente Invariato	13165	30	5054	7001		P3			G3	Spazi pubblici attrezzati a parco e per il gioco
tenente Invariato	13166	5875	6054	7001		P3			ER	Area agricola di rilievo paesaggistico
tenente Invariato	13167	258	6054	7001		P3			G3	Spazi pubblici attrezzati a parco e per il gioco
tenente Invariato	13168	75	6054	7001		P3			G3	Spazi pubblici attrezzati a parco e per il gioco
tenente Invariato	13169	433	6054	7001		P3			G3	Spazi pubblici attrezzati a parco e per il gioco
tenente Invariato	13170	131	6054	7001		P3			G3	Spazi pubblici attrezzati a parco e per il gioco
tenente Invariato	13171	18	6054	7001		P3			G3	Spazi pubblici attrezzati a parco e per il gioco
tenente Invariato	13172	43	6054	7001		P3			G3	Spazi pubblici attrezzati a parco e per il gioco
tenente Invariato	13173	2068	6054	7001		P3			G3	Spazi pubblici attrezzati a parco e per il gioco
tenente Invariato	13174	263	6054	7001		P3			G3	Spazi pubblici attrezzati a parco e per il gioco
tenente Invariato	13175	1949	6054	7001		P3			G3	Spazi pubblici attrezzati a parco e per il gioco
tenente Invariato	13176	50	6054	7001		P3			G3	Spazi pubblici attrezzati a parco e per il gioco
tenente Invariato	13177	341	6054	7001		P3			G3	Spazi pubblici attrezzati a parco e per il gioco
tenente Invariato	13178	1121	6054	7001		P3			G3	Spazi pubblici attrezzati a parco e per il gioco
tenente Invariato	13179	141	6054	7001		P3			G3	Spazi pubblici attrezzati a parco e per il gioco
tenente Invariato	13182	53	5054	7005		P3			G3	Spazi pubblici attrezzati a parco e per il gioco
tenente Invariato	13193	25	6001	7003	P2V1E5			Cavola	G3	Spazi pubblici attrezzati a parco e per il gioco
tenente Invariato	13194	443	5001	7001	P2V1E5			Cavola	G3	Spazi pubblici attrezzati a parco e per il gioco

Caratterizzazione dell'edificio con le classi di pericolosità del P.S.A.I. e con le disposizioni programmatiche e strutturali del P.U.C.									
uso	ID edificio	A edificio disp. progr.	ID edificio disp. progr.	ID edificio disp. progr.	Val. Id. progr. strutt.	Val. Id. progr. strutt.	Val. Id. progr. strutt.	Val. Id. progr. strutt.	Val. Id. progr. strutt.
evento invariato	13195	37	6001	7001	7001	7001	7001	7001	7001
evento invariato	13196	73	6001	7001	7001	7001	7001	7001	7001
distorsione invariato	13197	100	6001	7001	7001	7001	7001	7001	7001
distorsione invariato	13198	410	6001	7001	7001	7001	7001	7001	7001
evento invariato	13199	134	6001	7001	7001	7001	7001	7001	7001
evento invariato	13200	1184	6001	7001	7001	7001	7001	7001	7001
evento invariato	13201	519	6001	7001	7001	7001	7001	7001	7001
evento invariato	13202	702	6001	7001	7001	7001	7001	7001	7001
evento invariato	13203	2408	6001	7001	7001	7001	7001	7001	7001
evento invariato	13204	123	6001	7001	7001	7001	7001	7001	7001
evento invariato	13205	112	6001	7001	7001	7001	7001	7001	7001
evento invariato	13206	86	6001	7001	7001	7001	7001	7001	7001
evento invariato	13207	285	6001	7001	7001	7001	7001	7001	7001
evento invariato	13208	333	6001	7001	7001	7001	7001	7001	7001
evento invariato	13209	1346	6001	7001	7001	7001	7001	7001	7001
Penultima invariato	13210	33	6001	7001	7001	7001	7001	7001	7001
evento invariato	13211	647	6001	7001	7001	7001	7001	7001	7001
evento invariato	13212	403	6001	7001	7001	7001	7001	7001	7001
evento invariato	13213	577	6001	7001	7001	7001	7001	7001	7001
evento invariato	13214	352	6001	7001	7001	7001	7001	7001	7001
evento invariato	13215	246	6001	7001	7001	7001	7001	7001	7001
evento invariato	13216	754	6001	7001	7001	7001	7001	7001	7001
evento invariato	13217	193	6001	7001	7001	7001	7001	7001	7001
evento invariato	13218	31	6001	7001	7001	7001	7001	7001	7001
evento invariato	13219	65	6001	7001	7001	7001	7001	7001	7001
evento invariato	13220	288	6001	7001	7001	7001	7001	7001	7001
Penultima invariato	13221	50	6001	7001	7001	7001	7001	7001	7001
evento invariato	13222	1520	6001	7001	7001	7001	7001	7001	7001
Penultima invariato	13223	57	6001	7001	7001	7001	7001	7001	7001
Penultima invariato	13224	23	6001	7001	7001	7001	7001	7001	7001
evento invariato	13225	452	6001	7001	7001	7001	7001	7001	7001
evento invariato	13226	385	6001	7001	7001	7001	7001	7001	7001
evento invariato	13227	1249	6001	7001	7001	7001	7001	7001	7001
evento invariato	13228	1594	6001	7001	7001	7001	7001	7001	7001
evento invariato	13229	373	6001	7001	7001	7001	7001	7001	7001
evento invariato	13230	738	6001	7001	7001	7001	7001	7001	7001
Penultima invariato	13231	34	6001	7001	7001	7001	7001	7001	7001

Caratterizzazione dell'edificio con le classi di pericolosità del P.S.A.I. e con le disposizioni programmatiche e strutturali del P.S.C.

CD	ID poligono edificato	At edificato (m ²)	ID poligono disp. prog.	ID poligono disp. prog.	vuolo ide.	P.Fr.	Ambito geomorfologico	ambito disp. prog.	Descrizione ambito disposizione programmatica	Codice ambito disp. prog.	Descrizione ambito disposizione strutturale
Penisola Invariato	13232	17	6001	7001	P2V1E5				Programma integrato di riqualificazione paesaggistica, ambientale ed idrologica del torrente Cavaia	G3	Spazi pubblici attrezzati a parco e per il gioco
Penisola Invariato	13233	69	6001	7001	P2V1E5				Programma integrato di riqualificazione paesaggistica, ambientale ed idrologica del torrente Cavaia	G3	Spazi pubblici attrezzati a parco e per il gioco
entro Invariato	13234	511	6051	7001	P2V1E5				Programma integrato di riqualificazione paesaggistica, ambientale ed idrologica del torrente Cavaia	G3	Spazi pubblici attrezzati a parco e per il gioco
entro Invariato	13235	23	6007	7041		P3	051		Parco territoriale naturalistico del Bosco Mammonio	F1	Parco territoriale
entro Invariato	13236	225	6007	7041		P4	041		Parco territoriale naturalistico del Bosco Mammonio	F1	Parco territoriale
entro Invariato	13246	330	6007	7041	P3V4T5		041		Parco territoriale naturalistico del Bosco Mammonio	F1	Parco territoriale
entro Invariato	13247	15	6007	7041		P4	041		Parco territoriale naturalistico del Bosco Mammonio	F1	Parco territoriale
entro Invariato	13248	24	6007	7041	P3V4T5		041		Parco territoriale naturalistico del Bosco Mammonio	F1	Parco territoriale
entro Invariato	13249	219	6007	7041		P4	041		Parco territoriale naturalistico del Bosco Mammonio	F1	Parco territoriale
entro Invariato	13252	124	6007	7041	P3V4T5		041		Parco territoriale naturalistico del Bosco Mammonio	F1	Parco territoriale
entro Invariato	13253	113	6007	7041		P4	041		Parco territoriale naturalistico del Bosco Mammonio	F1	Parco territoriale
entro Invariato	13255	15	6007	7041	P3V4T5		041		Parco territoriale naturalistico del Bosco Mammonio	F1	Parco territoriale
entro Invariato	13270	25	6007	7041		P4	041		Parco territoriale naturalistico del Bosco Mammonio	F1	Parco territoriale
entro Invariato	13271	184	6007	7041	P3V4T5		041		Parco territoriale naturalistico del Bosco Mammonio	F1	Parco territoriale
entro Invariato	13272	51	6007	7041	P3V4T5		041		Parco territoriale naturalistico del Bosco Mammonio	F1	Parco territoriale
entro Invariato	13273	27	6007	7041		P4	041		Parco territoriale naturalistico del Bosco Mammonio	F1	Parco territoriale
entro Invariato	13274	57	6007	7041	P3V4T5		041		Parco territoriale naturalistico del Bosco Mammonio	F1	Parco territoriale
entro Invariato	13275	25	6007	7041		P4	041		Parco territoriale naturalistico del Bosco Mammonio	F1	Parco territoriale
entro Invariato	13276	105	6007	7041		P4	041		Parco territoriale naturalistico del Bosco Mammonio	F1	Parco territoriale
entro Invariato	13277	15	6007	7041		P4	041		Parco territoriale naturalistico del Bosco Mammonio	F1	Parco territoriale
entro Invariato	13278	153	6007	7041	P3V4T5		041		Parco territoriale naturalistico del Bosco Mammonio	F1	Parco territoriale
entro Invariato	13279	204	6007	7041	P3V4T5		041		Parco territoriale naturalistico del Bosco Mammonio	F1	Parco territoriale
entro Invariato	13280	70	6007	7041	P3V4T5		041		Parco territoriale naturalistico del Bosco Mammonio	F1	Parco territoriale
entro Invariato	13281	170	6034	7001		P3	041		Realtàzione del parco archeologico del Teatro Ellenistico di "Poreto"	G3	Spazi pubblici attrezzati a parco e per il gioco
entro Invariato	13282	92	6034	7001		P3	041		Realtàzione del parco archeologico del Teatro Ellenistico di "Poreto"	G3	Spazi pubblici attrezzati a parco e per il gioco
entro Invariato	13295	196	6054	7001		P3				G3	Spazi pubblici attrezzati a parco e per il gioco
entro Invariato	13296	36	6054	7001		P3	041			G3	Spazi pubblici attrezzati a parco e per il gioco
entro Invariato	13298	23	6054	7001		P3	041			G3	Spazi pubblici attrezzati a parco e per il gioco
entro Invariato	13299	637	6034	7001	P2V1E5				Programma di Riqualificazione Urbana di via Vincenzo Russo	G3	Spazi pubblici attrezzati a parco e per il gioco
entro Invariato	13353	854	6034	7001	P2V1E5				Programma di Riqualificazione Urbana di via Vincenzo Russo	G3	Spazi pubblici attrezzati a parco e per il gioco
entro Invariato	13354	854	6034	7001	P2V1E5				Programma di Riqualificazione Urbana di via Vincenzo Russo	G3	Spazi pubblici attrezzati a parco e per il gioco
entro Invariato	13355	564	6034	7001	P2V1E5				Programma di Riqualificazione Urbana di via Vincenzo Russo	G3	Spazi pubblici attrezzati a parco e per il gioco
entro Invariato	13356	158	6034	7001	P2V1E5				Programma di Riqualificazione Urbana di via Vincenzo Russo	G3	Spazi pubblici attrezzati a parco e per il gioco
entro Invariato	13357	514	6034	7001	P2V1E5				Programma di Riqualificazione Urbana di via Vincenzo Russo	G3	Spazi pubblici attrezzati a parco e per il gioco
entro Invariato	13358	240	6034	7001	P2V1E5				Programma di Riqualificazione Urbana di via Vincenzo Russo	G3	Spazi pubblici attrezzati a parco e per il gioco
entro Invariato	13359	651	6034	7001	P2V1E5				Programma di Riqualificazione Urbana di via Vincenzo Russo	G3	Spazi pubblici attrezzati a parco e per il gioco
entro Invariato	13360	341	6034	7001	P2V1E5				Programma di Riqualificazione Urbana di via Vincenzo Russo	G3	Spazi pubblici attrezzati a parco e per il gioco
entro Invariato	13361	175	6049	7001	P2V1E5					G3	Spazi pubblici attrezzati a parco e per il gioco
entro Invariato	13362	197	6049	7001	P2V1E5					G3	Spazi pubblici attrezzati a parco e per il gioco
entro Invariato	13363	110	6049	7001	P2V1E5					G3	Spazi pubblici attrezzati a parco e per il gioco
entro Invariato	13364	20	6049	7001	P2V1E5					G3	Spazi pubblici attrezzati a parco e per il gioco
entro Invariato	13365	469	6049	7001	P2V1E5					G3	Spazi pubblici attrezzati a parco e per il gioco
entro Invariato	13366	66	6013	7001	P2V1E5				Programma di Riqualificazione Urbana di via Vincenzo Russo	G3	Spazi pubblici attrezzati a parco e per il gioco

Caratterizzazione dell'edificio con le classi di pericolosità del P.S.A. e con le disposizioni programmatiche e strutturali del P.U.C.

Lato	ID poligono edificato	A poligono edificato		ID poligono disp. strutt.	Ved. Id.	P.Fr.	Ambito geomorfologico	Codice ambito disp. progr.	Descrizione ambito disposizione programmatica	Codice ambito disp. strutt.	Descrizione ambito disposizione strutturale
		dis. disp.	in m²								
Penisola Invariato	13367	31	6014	7001	P2V1ES			AT59.1	Programma di Riqualificazione Urbana di via Vincenzo Russo	G3	Spazi pubblici attrezzati a parco e per il gioco
Penisola Invariato	13368	11	6024	7001	P2V1ES			AT59.1	Programma di Riqualificazione Urbana di via Vincenzo Russo	G3	Spazi pubblici attrezzati a parco e per il gioco
Penisola Invariato	13369	14	6049	7012	P2V1ES					AT2	Spazi pubblici attrezzati a parco e per il gioco
Penisola Invariato	13370	370	6049	7012	P2V1ES					AT2	Spazi pubblici attrezzati a parco e per il gioco
Penisola Invariato	13371	58	6049	7012	P2V1ES					AT2	Spazi pubblici attrezzati a parco e per il gioco
Penisola Invariato	13372	58	6035	7008	P2V1ES			AT59.2	Programma di Riqualificazione Urbana di via Vincenzo Russo	AT2	Spazi pubblici attrezzati a parco e per il gioco
Penisola Invariato	13373	116	6049	7008	P2V1ES					AT2	Spazi pubblici attrezzati a parco e per il gioco
Penisola Invariato	13374	76	6049	7012	P2V1ES					AT2	Spazi pubblici attrezzati a parco e per il gioco
Penisola Invariato	13375	69	6049	7012	P2V1ES					AT2	Spazi pubblici attrezzati a parco e per il gioco
Penisola Invariato	13376	1342	6049	7001	P2V1ES					AT2	Spazi pubblici attrezzati a parco e per il gioco
Penisola Invariato	13377	739	6049	7001	P2V1ES					AT2	Spazi pubblici attrezzati a parco e per il gioco
Penisola Invariato	13378	764	6049	7001	P2V1ES					AT2	Spazi pubblici attrezzati a parco e per il gioco
Penisola Invariato	13379	524	6049	7001	P2V1ES					AT2	Spazi pubblici attrezzati a parco e per il gioco
Penisola Invariato	13380	1196	6049	7001	P2V1ES					AT2	Spazi pubblici attrezzati a parco e per il gioco
Penisola Invariato	13381	132	6043	7255	P2V1ES					AT2	Spazi pubblici attrezzati a parco e per il gioco
Penisola Invariato	13382	519	6049	7001	P2V1ES					AT2	Spazi pubblici attrezzati a parco e per il gioco
Penisola Invariato	13383	364	6043	7001	P2V1ES					AT2	Spazi pubblici attrezzati a parco e per il gioco
Penisola Invariato	13384	42	6049	7001	P2V1ES					AT2	Spazi pubblici attrezzati a parco e per il gioco
Penisola Invariato	13385	716	6043	7001	P2V1ES					AT2	Spazi pubblici attrezzati a parco e per il gioco
Penisola Invariato	13386	20	6049	7001	P2V1ES					AT2	Spazi pubblici attrezzati a parco e per il gioco
Penisola Invariato	13387	2040	6049	7001	P2V1ES					AT2	Spazi pubblici attrezzati a parco e per il gioco
Penisola Invariato	13388	228	6003	7001	P2V1ES					AT2	Spazi pubblici attrezzati a parco e per il gioco
Penisola Invariato	13389	194	6043	7001	P2V1ES					AT2	Spazi pubblici attrezzati a parco e per il gioco
Penisola Invariato	13390	151	6043	7001	P2V1ES					AT2	Spazi pubblici attrezzati a parco e per il gioco
Penisola Invariato	13391	48	6049	7001	P2V1ES					AT2	Spazi pubblici attrezzati a parco e per il gioco
Penisola Invariato	13392	55	6049	7001	P2V1ES					AT2	Spazi pubblici attrezzati a parco e per il gioco
Penisola Invariato	13393	24	6049	7001	P2V1ES					AT2	Spazi pubblici attrezzati a parco e per il gioco
Penisola Invariato	13394	117	6049	7001	P2V1ES					AT2	Spazi pubblici attrezzati a parco e per il gioco
Penisola Invariato	13395	207	6049	7001	P2V1ES					AT2	Spazi pubblici attrezzati a parco e per il gioco
Penisola Invariato	13396	53	6049	7001	P2V1ES					AT2	Spazi pubblici attrezzati a parco e per il gioco
Penisola Invariato	13397	295	6049	7001	P2V1ES					AT2	Spazi pubblici attrezzati a parco e per il gioco
Penisola Invariato	13398	1361	6049	7001	P2V1ES					AT2	Spazi pubblici attrezzati a parco e per il gioco
Penisola Invariato	13399	810	6045	7001	P2V1ES					AT2	Spazi pubblici attrezzati a parco e per il gioco
Penisola Invariato	13400	150	6045	7001	P2V1ES					AT2	Spazi pubblici attrezzati a parco e per il gioco
Penisola Invariato	13401	627	6049	7001	P2V1ES					AT2	Spazi pubblici attrezzati a parco e per il gioco
Penisola Invariato	13402	60	6045	7001	P2V1ES					AT2	Spazi pubblici attrezzati a parco e per il gioco
Penisola Invariato	13403	27	6045	7001	P2V1ES					AT2	Spazi pubblici attrezzati a parco e per il gioco
Penisola Invariato	13404	330	6045	7001	P2V1ES					AT2	Spazi pubblici attrezzati a parco e per il gioco
Penisola Invariato	13405	692	6043	7001	P2V1ES					AT2	Spazi pubblici attrezzati a parco e per il gioco
Penisola Invariato	13406	2492	6043	7250	P2V1ES					AT2	Spazi pubblici attrezzati a parco e per il gioco
Penisola Invariato	13407	35	6043	7001	P2V1ES					AT2	Spazi pubblici attrezzati a parco e per il gioco
Penisola Invariato	13408	291	6043	7253	P2V1ES					AT2	Spazi pubblici attrezzati a parco e per il gioco
Penisola Invariato	13409	26	6043	7254	P2V1ES					AT2	Spazi pubblici attrezzati a parco e per il gioco

Caratterizzazione dell'edificato con le classi di pericolosità del P.S.A.I. e con le disposizioni programmatiche e strutturali del P.U.C.

Lava	ID poligono edificato	A poligono edificato		ID poligono edificato	Val. idr. strutt.	P.Sr.	Ambito geomorfologico	Codice tratto disp. progr.	Descrizione ambito disponibile programmatica		Codice ambito disp. strutt.	Descrizione ambito disposizione strutturale
		poligono edificato (m²)	disp. progr.									
Insediamento Invariato	13410	60	6043	7251	P2V1E5				Programma complesso per l'incremento della metropolitana regionale		B1	Insediamenti recenti a tessuto edilizio consolidato*
Insediamento Invariato	13411	110	6043	7251	P2V1E5				Programma complesso per l'incremento della metropolitana regionale		B1	Insediamenti recenti a tessuto edilizio consolidato*
Insediamento Invariato	13412	24	6043	7251	P2V1E5				Programma complesso per l'incremento della metropolitana regionale		B2	Insediamenti recenti a tessuto edilizio consolidato*
Insediamento Invariato	13413	21	6043	7251	P2V1E5				Programma complesso per l'incremento della metropolitana regionale		B2	Insediamenti recenti a tessuto edilizio consolidato*
Insediamento Invariato	13414	10	6043	7250	P2V1E5				Programma complesso per l'incremento della metropolitana regionale		B1	Insediamenti recenti a tessuto edilizio consolidato*
Insediamento Invariato	13415	314	6043	7251	P2V1E5				Programma complesso per l'incremento della metropolitana regionale		B2	Insediamenti recenti a tessuto edilizio consolidato*
Insediamento Invariato	13416	240	6043	7251	P2V1E5				Programma complesso per l'incremento della metropolitana regionale		B2	Insediamenti recenti a tessuto edilizio consolidato*
Insediamento Invariato	13417	666	6043	7251	P2V1E5				Programma complesso per l'incremento della metropolitana regionale		B2	Insediamenti recenti a tessuto edilizio consolidato*
Insediamento Invariato	13418	2553	6043	7252	P2V1E5				Programma complesso per l'incremento della metropolitana regionale		A2	Insediamenti storici tardobarocchi, barocchi
Insediamento Invariato	13419	102	6043	7252	P2V1E5				Programma complesso per l'incremento della metropolitana regionale		A2	Insediamenti storici tardobarocchi, barocchi
Insediamento Invariato	13420	90	6043	7252	P2V1E5				Programma complesso per l'incremento della metropolitana regionale		A2	Insediamenti storici tardobarocchi, barocchi
Insediamento Invariato	13421	73	6043	7251	P2V1E5				Programma complesso per l'incremento della metropolitana regionale		B2	Insediamenti recenti a tessuto edilizio consolidato*
Insediamento Invariato	13422	437	6049	7256	P2V1E5				Programma complesso per l'incremento della metropolitana regionale		A1	Edifici, complessi, ville e giardini di pertinenza*
Insediamento Invariato	13423	886	6043	7256	P2V1E5				Programma complesso per l'incremento della metropolitana regionale		A4	Edifici, complessi, ville e giardini di pertinenza*
Insediamento Invariato	13424	53	6049	7256	P2V1E5				Programma complesso per l'incremento della metropolitana regionale		A4	Edifici, complessi, ville e giardini di pertinenza*
Insediamento Invariato	13425	321	6043	7256	P2V1E5				Programma complesso per l'incremento della metropolitana regionale		A4	Edifici, complessi, ville e giardini di pertinenza*
Insediamento Invariato	13426	64	6043	7259	P2V1E5				Programma complesso per l'incremento della metropolitana regionale		B1	Insediamenti recenti consolidati con alta densità
Insediamento Invariato	13427	820	6043	7258	P2V1E5				Programma complesso per l'incremento della metropolitana regionale		B1	Insediamenti recenti consolidati con alta densità
Insediamento Invariato	13428	742	6043	7258	P2V1E5				Programma complesso per l'incremento della metropolitana regionale		B1	Insediamenti recenti consolidati con alta densità
Insediamento Invariato	13429	321	6043	7258	P2V1E5				Programma complesso per l'incremento della metropolitana regionale		B1	Insediamenti recenti consolidati con alta densità
Insediamento Invariato	13430	483	6043	7258	P2V1E5				Programma complesso per l'incremento della metropolitana regionale		B1	Insediamenti recenti consolidati con alta densità
Insediamento Invariato	13431	482	6043	7258	P2V1E5				Programma complesso per l'incremento della metropolitana regionale		B1	Insediamenti recenti consolidati con alta densità
Insediamento Invariato	13432	255	6049	7258	P2V1E5				Programma complesso per l'incremento della metropolitana regionale		B1	Insediamenti recenti consolidati con alta densità
Insediamento Invariato	13433	27	6043	7258	P2V1E5				Programma complesso per l'incremento della metropolitana regionale		B1	Insediamenti recenti consolidati con alta densità
Insediamento Invariato	13434	15	6049	7258	P2V1E5				Programma complesso per l'incremento della metropolitana regionale		B1	Insediamenti recenti consolidati con alta densità
Insediamento Invariato	13435	17	6049	7081	P2V1E5				Programma complesso per l'incremento della metropolitana regionale		G3	Spazi pubblici attrezzati a parco e per il gioco
Insediamento Invariato	13436	96	6049	7259	P2V1E5				Programma complesso per l'incremento della metropolitana regionale		B2	Insediamenti recenti a tessuto edilizio consolidato*
Insediamento Invariato	13437	41	6043	7259	P2V1E5				Programma complesso per l'incremento della metropolitana regionale		B2	Insediamenti recenti a tessuto edilizio consolidato*
Insediamento Invariato	13438	167	6049	7259	P2V1E5				Programma complesso per l'incremento della metropolitana regionale		B2	Insediamenti recenti a tessuto edilizio consolidato*
Insediamento Invariato	13439	244	6046	7269	P2V1E5				Programma complesso per l'incremento della metropolitana regionale		B2	Insediamenti recenti a tessuto edilizio consolidato*
Insediamento Invariato	13440	630	6049	7259	P2V1E5				Programma complesso per l'incremento della metropolitana regionale		B2	Insediamenti recenti a tessuto edilizio consolidato*
Insediamento Invariato	13441	31	6049	7259	P2V1E5				Programma complesso per l'incremento della metropolitana regionale		B2	Insediamenti recenti a tessuto edilizio consolidato*
Insediamento Invariato	13442	634	6043	7259	P2V1E5				Programma complesso per l'incremento della metropolitana regionale		B2	Insediamenti recenti a tessuto edilizio consolidato*
Insediamento Invariato	13443	491	6043	7259	P2V1E5				Programma complesso per l'incremento della metropolitana regionale		B2	Insediamenti recenti a tessuto edilizio consolidato*
Insediamento Invariato	13444	240	6049	7259	P2V1E5				Programma complesso per l'incremento della metropolitana regionale		B2	Insediamenti recenti a tessuto edilizio consolidato*
Insediamento Invariato	13445	735	6046	7259	P2V1E5				Programma complesso per l'incremento della metropolitana regionale		B2	Insediamenti recenti a tessuto edilizio consolidato*
Insediamento Invariato	13446	16	6049	7259	P2V1E5				Programma complesso per l'incremento della metropolitana regionale		B1	Insediamenti recenti a tessuto edilizio consolidato*
Insediamento Invariato	13447	186	6049	7259	P2V1E5				Programma complesso per l'incremento della metropolitana regionale		B2	Insediamenti recenti a tessuto edilizio consolidato*
Insediamento Invariato	13448	210	6049	7259	P2V1E5				Programma complesso per l'incremento della metropolitana regionale		B2	Insediamenti recenti a tessuto edilizio consolidato*
Insediamento Invariato	13449	55	6049	7259	P2V1E5				Programma complesso per l'incremento della metropolitana regionale		B2	Insediamenti recenti a tessuto edilizio consolidato*
Insediamento Invariato	13450	15	6049	7259	P2V1E5				Programma complesso per l'incremento della metropolitana regionale		B2	Insediamenti recenti a tessuto edilizio consolidato*
Insediamento Invariato	13451	18	6049	7260	P2V1E5				Programma complesso per l'incremento della metropolitana regionale		A13	Area potenzialmente trasformabile - bassa
Insediamento Invariato	13452	57	6049	7260	P2V1E5				Programma complesso per l'incremento della metropolitana regionale		A13	Area potenzialmente trasformabile - bassa

Caratterizzazione dell'edificio con le classi di pericolosità del P.S.A. e con le disposizioni programmatiche e strutturali del P.U.C.

Luz	ID poligono edificato	A poligono edificato		ID poligono disp. progr.	ID poligono strutt.	Vuln. Idr.	P.F. geomorfologico	Codice ambito disp. progr.	Descrizione ambito disposizione programmatica	Codice ambito disp. progr.	Descrizione ambito disposizione strutturale
		Im ²	disp. progr.								
1	13453	20	6049	7259	P2V1ES					B2	Insediamenti recenti a tessuto edilizio consolidato*
2	13454	169	6049	7259	P2V1ES					B2	Insediamenti recenti a tessuto edilizio consolidato*
3	13455	29	6049	7260	P2V1ES					Ac1	Area potenzialmente trasformabile - bassa
4	13456	55	6049	7260	P2V1ES					Ac1	Area potenzialmente trasformabile - bassa
5	13457	10	6049	7260	P2V1ES					Ac1	Area potenzialmente trasformabile - bassa
6	13458	62	6014	7254	P2V1ES			AT58.1	Programma di Riqualificazione Urbana di via Vincenzo Russo	B3	Insediamenti recenti ad impianto unitario
7	13459	266	6014	7254	P2V1ES			AT58.1	Programma di Riqualificazione Urbana di via Vincenzo Russo	B3	Insediamenti recenti ad impianto unitario
8	13460	1130	6014	7264	P2V1ES			AT58.1	Programma di Riqualificazione Urbana di via Vincenzo Russo	B3	Insediamenti recenti ad impianto unitario
9	13461	13	6249	7260	P2V1ES					ES	Area agricola di rilievo paesaggistico
10	13462	128	6049	7265	P2V1ES					B2	Insediamenti recenti a tessuto edilizio consolidato*
11	13463	71	6049	7265	P2V1ES					B2	Insediamenti recenti a tessuto edilizio consolidato*
12	13464	689	6049	7265	P2V1ES					B2	Insediamenti recenti a tessuto edilizio consolidato*
13	13465	280	6049	7265	P2V1ES					B2	Insediamenti recenti a tessuto edilizio consolidato*
14	13466	445	6049	7265	P2V1ES					G2	Area per attrezzature di interesse comune
15	13467	768	6049	7263	P2V1ES					B2	Insediamenti recenti a tessuto edilizio consolidato*
16	13514	205	6043	7245	P2V1ES				Programma complesso per l'interamento della metropolitana regionale	B2	Insediamenti recenti a tessuto edilizio consolidato*
17	13515	205	6043	7245	P2V1ES				Programma complesso per l'interamento della metropolitana regionale	B2	Insediamenti recenti a tessuto edilizio consolidato*
18	13516	147	6043	7245	P2V1ES				Programma complesso per l'interamento della metropolitana regionale	B2	Insediamenti recenti a tessuto edilizio consolidato*
19	13517	96	6043	7245	P2V1ES				Programma complesso per l'interamento della metropolitana regionale	B2	Insediamenti recenti a tessuto edilizio consolidato*
20	13518	22	6043	7245	P2V1ES				Programma complesso per l'interamento della metropolitana regionale	B2	Insediamenti recenti a tessuto edilizio consolidato*
21	13519	237	6043	7245	P2V1ES				Programma complesso per l'interamento della metropolitana regionale	B2	Insediamenti recenti a tessuto edilizio consolidato*
22	13520	154	6043	7245	P2V1ES				Programma complesso per l'interamento della metropolitana regionale	B2	Insediamenti recenti a tessuto edilizio consolidato*
23	13521	2089	6049	7247	P2V1ES					A2	Insediamenti storici tardobarocchi - rammenta
24	13522	330	6049	7247	P2V1ES					A2	Insediamenti storici tardobarocchi - rammenta
25	13523	411	6049	7247	P2V1ES					A2	Insediamenti storici tardobarocchi - rammenta
26	13524	258	6049	7245	P2V1ES					B2	Insediamenti recenti a tessuto edilizio consolidato*
27	13525	185	6049	7245	P2V1ES					B2	Insediamenti recenti a tessuto edilizio consolidato*
28	13526	253	6049	7001	P2V1ES				Spazi pubblici attrezzati a parco e per il gioco	G3	Spazi pubblici attrezzati a parco e per il gioco
29	13527	5	6049	7001	P2V1ES				Spazi pubblici attrezzati a parco e per il gioco	G3	Spazi pubblici attrezzati a parco e per il gioco
30	13528	18	6049	7001	P2V1ES				Spazi pubblici attrezzati a parco e per il gioco	G3	Spazi pubblici attrezzati a parco e per il gioco
31	13529	57	6049	7001	P2V1ES				Spazi pubblici attrezzati a parco e per il gioco	G3	Spazi pubblici attrezzati a parco e per il gioco
32	13530	531	6049	7248	P2V1ES				Spazi pubblici attrezzati a parco e per il gioco	G3	Spazi pubblici attrezzati a parco e per il gioco
33	13531	61	6249	7001	P2V1ES				Spazi pubblici attrezzati a parco e per il gioco	G3	Spazi pubblici attrezzati a parco e per il gioco
34	13532	94	6049	7001	P2V1ES				Spazi pubblici attrezzati a parco e per il gioco	G3	Spazi pubblici attrezzati a parco e per il gioco
35	13533	242	6049	7001	P2V1ES				Spazi pubblici attrezzati a parco e per il gioco	G3	Spazi pubblici attrezzati a parco e per il gioco
36	13534	196	6049	7248	P2V1ES				Spazi pubblici attrezzati a parco e per il gioco	G3	Spazi pubblici attrezzati a parco e per il gioco
37	13535	114	6049	7001	P2V1ES				Spazi pubblici attrezzati a parco e per il gioco	G3	Spazi pubblici attrezzati a parco e per il gioco
38	13536	21	6049	7001	P2V1ES				Spazi pubblici attrezzati a parco e per il gioco	G3	Spazi pubblici attrezzati a parco e per il gioco
39	13537	21	6049	7001	P2V1ES				Spazi pubblici attrezzati a parco e per il gioco	G3	Spazi pubblici attrezzati a parco e per il gioco
40	13538	6	6049	7248	P2V1ES				Spazi pubblici attrezzati a parco e per il gioco	B3	Insediamenti recenti ad impianto unitario
41	13539	71	6049	7248	P2V1ES				Spazi pubblici attrezzati a parco e per il gioco	B3	Insediamenti recenti ad impianto unitario
42	13540	7	6049	7246	P2V1ES				Spazi pubblici attrezzati a parco e per il gioco	B2	Insediamenti recenti a tessuto edilizio consolidato*
43	13541	479	6049	7246	P2V1ES				Spazi pubblici attrezzati a parco e per il gioco	B2	Insediamenti recenti a tessuto edilizio consolidato*

Caratterizzazione dell'edificato con le classi di pertinenza dei P.S.A. e con le disposizioni programmatiche e strutturali del P.U.C.

Lura	ID poligono edificato	A poligono edificato		ID poligono edificato	ID poligono edificato	Vuln. Id.	P.F.	Ambito geomorfologico	Codice ambito disp. prog.	Descrizione ambito disposizione programmatica	Codice ambito disp. strutt.	Descrizione ambito disposizione strutturale
		dis.	prog.									
inertico Invariato	13542	13	6049	7246	P2V1ES						B2	Inedimenti recenti a tessuto edilizio consolidato*
inertico Invariato	13543	455	6049	7246	P2V1ES						B2	Inedimenti recenti a tessuto edilizio consolidato*
inertico Invariato	13544	166	6049	7246	P2V1ES						B2	Inedimenti recenti a tessuto edilizio consolidato*
inertico Invariato	13545	192	6049	7246	P2V1ES						B2	Inedimenti recenti a tessuto edilizio consolidato*
inertico Invariato	13546	386	6049	7246	P2V1ES						B2	Inedimenti recenti a tessuto edilizio consolidato*
inertico Invariato	13547	225	6049	7246	P2V1ES						B2	Inedimenti recenti a tessuto edilizio consolidato*
inertico Invariato	13548	676	6049	7246	P2V1ES						B2	Inedimenti recenti a tessuto edilizio consolidato*
inertico Invariato	13549	536	6049	7246	P2V1ES						B2	Inedimenti recenti a tessuto edilizio consolidato*
inertico Invariato	13719	89	6049	7001	P2V1ES						G3	Spazi pubblici attrezzati a parco e per il gioco
inertico Invariato	13720	216	6049	7001	P2V1ES						G3	Spazi pubblici attrezzati a parco e per il gioco
inertico Invariato	13725	94	6049	7001	P2V1ES						ER	Area agricole di rilievo paesaggistico
inertico Invariato	13727	59	6049	7001	P2V1ES						ER	Area agricole di rilievo paesaggistico
inertico Invariato	13728	191	6049	7058	P2V1ES						B2	Inedimenti recenti a tessuto edilizio consolidato*
inertico Invariato	13729	83	6049	7058	P2V1ES						B2	Inedimenti recenti a tessuto edilizio consolidato*
inertico Invariato	13730	106	6049	7058	P2V1ES						B2	Inedimenti recenti a tessuto edilizio consolidato*
inertico Invariato	13731	29	6049	7058	P2V1ES						ER	Area agricole di rilievo paesaggistico
inertico Invariato	13736	1685	6049	7062	P2V1ES						D2	Inedimenti recenti a tessuto edilizio consolidato*
inertico Invariato	13739	59	6049	7063	P2V1ES						ER	Area agricole di rilievo paesaggistico
inertico Invariato	13760	139	6049	7063	P2V1ES						B2	Inedimenti recenti a tessuto edilizio consolidato*
inertico Invariato	13761	256	6049	7063	P2V1ES						B2	Inedimenti recenti a tessuto edilizio consolidato*
inertico Invariato	13762	219	6049	7063	P2V1ES						B2	Inedimenti recenti a tessuto edilizio consolidato*
inertico Invariato	13865	3	6014	7001	P2V1ES						G3	Spazi pubblici attrezzati a parco e per il gioco
inertico Invariato	14094	231	6049	7001	P2V1ES						G3	Spazi pubblici attrezzati a parco e per il gioco
inertico Invariato	14095	8	6049	7248	P2V1ES						B2	Inedimenti recenti a tessuto edilizio consolidato*
inertico Invariato	14105	73	6051	7001	P2V1ES						G3	Spazi pubblici attrezzati a parco e per il gioco
inertico Invariato	14106	86	6051	7001	P2V1ES						G3	Spazi pubblici attrezzati a parco e per il gioco
inertico Invariato	14107	33	6051	7001	P2V1ES						G3	Spazi pubblici attrezzati a parco e per il gioco
inertico Invariato	14108	112	6051	7001	P2V1ES						G3	Spazi pubblici attrezzati a parco e per il gioco
inertico Invariato	14109	762	6032	7001	P2V1ES						G3	Spazi pubblici attrezzati a parco e per il gioco
inertico Invariato	14110	669	6051	7001	P2V1ES						G3	Spazi pubblici attrezzati a parco e per il gioco
inertico Invariato	14111	140	6051	7001	P2V1ES						G3	Spazi pubblici attrezzati a parco e per il gioco
inertico Invariato	14112	74	6051	7001	P2V1ES						G3	Spazi pubblici attrezzati a parco e per il gioco
inertico Invariato	14113	511	6047	7002	P2V1ES						G3	Spazi pubblici attrezzati a parco e per il gioco
inertico Invariato	14114	32	6047	7002	P2V1ES						G3	Spazi pubblici attrezzati a parco e per il gioco
inertico Invariato	14115	95	6047	7001	P2V1ES						G3	Spazi pubblici attrezzati a parco e per il gioco
inertico Invariato	14116	377	6047	7001	P2V1ES						G3	Spazi pubblici attrezzati a parco e per il gioco
inertico Invariato	14117	298	6047	7001	P2V1ES						G3	Spazi pubblici attrezzati a parco e per il gioco
inertico Invariato	14118	688	6047	7001	P2V1ES						G3	Spazi pubblici attrezzati a parco e per il gioco
inertico Invariato	14119	931	6047	7001	P2V1ES						G3	Spazi pubblici attrezzati a parco e per il gioco
inertico Invariato	14120	42	6032	7001	P2V1ES						G3	Spazi pubblici attrezzati a parco e per il gioco
inertico Invariato	14121	33	6032	7001	P2V1ES						G3	Spazi pubblici attrezzati a parco e per il gioco

Caratterizzazione dell'edificato con le classi di pertinenza del P.S.A.I. e con le disposizioni programmatiche e strutturali del P.U.C.

Lura	ID pedana edificata	A poligono edificato		ID poligono disp. strutt.	Vale. idr.	p.f.r.	Ambito geomorfologico	Codice tratto disp.	Descrizione ambito disposizione programmatica	Codice ambito disp. strutt.	Descrizione ambito disposizione strutturale
		poligono	edificato								
	34122	153	6032	7001	P2V1E5			AT-8.2	Ampliamento del parco archeologico urbano ex Mercato Buaro	G3	Spazi pubblici attrezzati a parco e per il gioco
Industria Invariato	34123	353	6032	7001	P2V1E5			AT-8.2	Ampliamento del parco archeologico urbano ex Mercato Buaro	G3	Spazi pubblici attrezzati a parco e per il gioco
Industria Invariato	34124	98	6032	7001	P2V1E5			AT-8.2	Ampliamento del parco archeologico urbano ex Mercato Buaro	G3	Spazi pubblici attrezzati a parco e per il gioco
Industria Invariato	34125	210	6043	7001	P2V1E5				Programma complesso per l'incremento della metropolitana regionale	G3	Spazi pubblici attrezzati a parco e per il gioco
Industria Invariato	34126	23	6032	7001	P2V1E5			AT-8.2	Ampliamento del parco archeologico urbano ex Mercato Buaro	G3	Spazi pubblici attrezzati a parco e per il gioco
Industria Invariato	34127	431	6047	7001	P2V1E5			AT-8.4	Valorizzazione del complesso monumentale di Santa Maria Maggiore	G3	Spazi pubblici attrezzati a parco e per il gioco
Industria Invariato	34128	59	6047	7001	P2V1E5			AT-8.4	Valorizzazione del complesso monumentale di Santa Maria Maggiore	G3	Spazi pubblici attrezzati a parco e per il gioco
Industria Invariato	34129	54	6043	7001	P2V1E5				Programma complesso per l'incremento della metropolitana regionale	G3	Spazi pubblici attrezzati a parco e per il gioco
Industria Invariato	34130	47	6043	7001	P2V1E5				Programma complesso per l'incremento della metropolitana regionale	G3	Spazi pubblici attrezzati a parco e per il gioco
Industria Invariato	34131	34	6043	7001	P2V1E5				Programma complesso per l'incremento della metropolitana regionale	G3	Spazi pubblici attrezzati a parco e per il gioco
Industria Invariato	34132	108	6043	7001	P2V1E5				Programma complesso per l'incremento della metropolitana regionale	G3	Spazi pubblici attrezzati a parco e per il gioco
Industria Invariato	34133	146	6043	7001	P2V1E5				Programma complesso per l'incremento della metropolitana regionale	G3	Spazi pubblici attrezzati a parco e per il gioco
Industria Invariato	34134	245	6043	7001	P2V1E5				Programma complesso per l'incremento della metropolitana regionale	G3	Spazi pubblici attrezzati a parco e per il gioco
Industria Invariato	34135	172	6043	7001	P2V1E5				Programma complesso per l'incremento della metropolitana regionale	G3	Spazi pubblici attrezzati a parco e per il gioco
Industria Invariato	34136	1192	6043	7001	P2V1E5				Programma complesso per l'incremento della metropolitana regionale	G3	Spazi pubblici attrezzati a parco e per il gioco
Industria Invariato	34137	29	6043	7001	P2V1E5				Programma complesso per l'incremento della metropolitana regionale	G3	Spazi pubblici attrezzati a parco e per il gioco
Industria Invariato	34138	558	6051	7001	P2V1E5				Programma complesso per l'incremento della metropolitana regionale	G3	Spazi pubblici attrezzati a parco e per il gioco
Industria Invariato	34139	50	6043	7001	P2V1E5				Programma complesso per l'incremento della metropolitana regionale	G3	Spazi pubblici attrezzati a parco e per il gioco
Industria Invariato	34140	369	6051	7001	P2V1E5				Programma complesso per l'incremento della metropolitana regionale	G3	Spazi pubblici attrezzati a parco e per il gioco
Industria Invariato	34141	127	6051	7001	P2V1E5				Programma complesso per l'incremento della metropolitana regionale	G3	Spazi pubblici attrezzati a parco e per il gioco
Industria Invariato	34142	216	6051	7001	P2V1E5				Programma complesso per l'incremento della metropolitana regionale	G3	Spazi pubblici attrezzati a parco e per il gioco
Industria Invariato	34143	11	6051	7001	P2V1E5				Programma complesso per l'incremento della metropolitana regionale	G3	Spazi pubblici attrezzati a parco e per il gioco
Industria Invariato	34144	58	6051	7001	P2V1E5				Programma complesso per l'incremento della metropolitana regionale	G3	Spazi pubblici attrezzati a parco e per il gioco
Industria Invariato	34145	309	6051	7001	P2V1E5				Programma complesso per l'incremento della metropolitana regionale	G3	Spazi pubblici attrezzati a parco e per il gioco
Industria Invariato	34146	30	6051	7001	P2V1E5				Programma complesso per l'incremento della metropolitana regionale	G3	Spazi pubblici attrezzati a parco e per il gioco
Industria Invariato	34147	672	6051	7001	P2V1E5				Programma complesso per l'incremento della metropolitana regionale	G3	Spazi pubblici attrezzati a parco e per il gioco
Industria Invariato	34148	112	6045	7004	P2V1E5			AT-8.1	Programma di recupero dell'area antistante il Municipio	G3	Spazi pubblici attrezzati a parco e per il gioco
Industria Invariato	34149	153	6045	7004	P2V1E5			AT-8.1	Programma di recupero dell'area antistante il Municipio	G3	Spazi pubblici attrezzati a parco e per il gioco
Industria Invariato	34150	119	6043	7245	P2V1E5				Programma complesso per l'incremento della metropolitana regionale	B2	Insediamenti recenti a tessuto edilizio consolidato*
Industria Invariato	34151	300	6043	7245	P2V1E5				Programma complesso per l'incremento della metropolitana regionale	B2	Insediamenti recenti a tessuto edilizio consolidato*
Industria Invariato	34152	141	6043	7245	P2V1E5				Programma complesso per l'incremento della metropolitana regionale	B2	Insediamenti recenti a tessuto edilizio consolidato*
Industria Invariato	34153	183	6045	7245	P2V1E5				Programma complesso per l'incremento della metropolitana regionale	B2	Insediamenti recenti a tessuto edilizio consolidato*
Industria Invariato	34154	15	6043	7245	P2V1E5				Programma complesso per l'incremento della metropolitana regionale	B2	Insediamenti recenti a tessuto edilizio consolidato*
Industria Invariato	34155	30	6043	7245	P2V1E5				Programma complesso per l'incremento della metropolitana regionale	B2	Insediamenti recenti a tessuto edilizio consolidato*
Industria Invariato	34156	13	6049	7003	P2V1E5				Programma complesso per l'incremento della metropolitana regionale	G3	Spazi pubblici attrezzati a parco e per il gioco
Industria Invariato	34157	6	6049	7003	P2V1E5				Programma complesso per l'incremento della metropolitana regionale	G3	Spazi pubblici attrezzati a parco e per il gioco
Industria Invariato	34158	13	6049	7003	P2V1E5				Programma complesso per l'incremento della metropolitana regionale	G3	Spazi pubblici attrezzati a parco e per il gioco
Industria Invariato	34159	379	6049	7001	P2V1E5				Programma complesso per l'incremento della metropolitana regionale	G3	Spazi pubblici attrezzati a parco e per il gioco
Industria Invariato	34160	41	6049	7001	P2V1E5				Programma complesso per l'incremento della metropolitana regionale	G3	Spazi pubblici attrezzati a parco e per il gioco
Industria Invariato	34161	50	6049	7001	P2V1E5				Programma complesso per l'incremento della metropolitana regionale	G3	Spazi pubblici attrezzati a parco e per il gioco
Industria Invariato	34162	223	6049	7245	P2V1E5				Insediamenti recenti a tessuto edilizio consolidato*	B2	Insediamenti recenti a tessuto edilizio consolidato*
Industria Invariato	34163	28	6049	7245	P2V1E5				Insediamenti recenti a tessuto edilizio consolidato*	B2	Insediamenti recenti a tessuto edilizio consolidato*
Industria Invariato	34164	22	6049	7245	P2V1E5				Insediamenti recenti a tessuto edilizio consolidato*	B2	Insediamenti recenti a tessuto edilizio consolidato*

Caratterizzazione dell'edificato con le classi di pericolosità del P.S.A. e con le disposizioni programmatiche e strutturali del P.U.C.

uso	ID poligono edificato	A poligono edificato [m²]	ID poligono edificato	ID poligono edificato	3D poligono edificato	vum. idr.	P.F.	Ambito geomorfologico	Codice ambito disp. prog.	Descrizione ambito disposizione programmatica	Codice ambito disp. strut.	Descrizione ambito disposizione strutturale
energetico Invariato	14179	178	6049	7245	P2V1ES						B2	Insediamenti recenti a tessuto edilizio consolidato*
energetico Invariato	14180	134	6043	7245	P2V1ES					Programma complesso per l'intervento della metropolitana regionale	B2	Insediamenti recenti a tessuto edilizio consolidato*
energetico Invariato	14181	393	6049	7245	P2V1ES					Programma complesso per l'intervento della metropolitana regionale	B2	Insediamenti recenti a tessuto edilizio consolidato*
Penultima Invariato	14182	44	6043	7245	P2V1ES					Programma complesso per l'intervento della metropolitana regionale	B2	Insediamenti recenti a tessuto edilizio consolidato*
energetico Invariato	14183	299	6043	7245	P2V1ES					Programma complesso per l'intervento della metropolitana regionale	B2	Insediamenti recenti a tessuto edilizio consolidato*
Penultima Invariato	14184	14	6043	7245	P2V1ES					Programma complesso per l'intervento della metropolitana regionale	B2	Insediamenti recenti a tessuto edilizio consolidato*
energetico Invariato	14194	385	6049	7237	P2V1ES						B3	Insediamenti recenti ad impianto unitario
energetico Invariato	14195	481	6049	7237	P2V1ES						B3	Insediamenti recenti ad impianto unitario
energetico Invariato	14196	57	6049	7237	P2V1ES						B3	Insediamenti recenti ad impianto unitario
energetico Invariato	14197	281	6049	7237	P2V1ES						B3	Insediamenti recenti ad impianto unitario
energetico Invariato	14198	283	6049	7237	P2V1ES						B3	Insediamenti recenti ad impianto unitario
energetico Invariato	14199	38	6043	7085	P2V1ES				ATr6.1	Piano Attivativo Unitario in loc. "Portaromano"	ATr6.1	Area potenzialmente trasformabili - media
energetico Invariato	14200	85	6043	7092	P2V1ES				ATr6.1	Piano Attivativo Unitario in loc. "Portaromano"	ATr6.1	Area potenzialmente trasformabili - media
Penultima Invariato	14201	33	6042	7092	P2V1ES				ATr6.1	Piano Attivativo Unitario in loc. "Portaromano"	ATr6.1	Area potenzialmente trasformabili - media
industriale Invariato	14202	134	6049	7245	P2V1ES						B2	Insediamenti recenti a tessuto edilizio consolidato*
industriale Invariato	14203	219	6049	7244	P2V1ES						D1	Insediamenti a prevalente destinazione produttiva
industriale Invariato	14204	4309	6049	7244	P2V1ES						D1	Insediamenti a prevalente destinazione produttiva
energetico Invariato	14205	217	6049	7001	P2V1ES						G3	Spazi pubblici attrezzati a parco e per il gioco
energetico Invariato	14206	213	6049	7001	P2V1ES						G3	Spazi pubblici attrezzati a parco e per il gioco
energetico Invariato	14207	214	6049	7001	P2V1ES						G3	Spazi pubblici attrezzati a parco e per il gioco
energetico Invariato	14208	399	6049	7001	P2V1ES						G3	Spazi pubblici attrezzati a parco e per il gioco
energetico Invariato	14209	215	6049	7001	P2V1ES						G3	Spazi pubblici attrezzati a parco e per il gioco
energetico Invariato	14210	259	6049	7001	P2V1ES						G3	Spazi pubblici attrezzati a parco e per il gioco
Penultima Invariato	14211	11	6049	7001	P2V1ES						G3	Spazi pubblici attrezzati a parco e per il gioco
energetico Invariato	14212	82	6049	7001	P2V1ES						G3	Spazi pubblici attrezzati a parco e per il gioco
Penultima Invariato	14213	79	6049	7001	P2V1ES						G3	Spazi pubblici attrezzati a parco e per il gioco
energetico Invariato	14214	352	6049	7001	P2V1ES						G3	Spazi pubblici attrezzati a parco e per il gioco
Penultima Invariato	14215	17	6049	7001	P2V1ES						G3	Spazi pubblici attrezzati a parco e per il gioco
Penultima Invariato	14216	15	6049	7001	P2V1ES						G3	Spazi pubblici attrezzati a parco e per il gioco
Penultima Invariato	14217	30	6049	7001	P2V1ES						G3	Spazi pubblici attrezzati a parco e per il gioco
energetico Invariato	14218	240	6049	7001	P2V1ES						G3	Spazi pubblici attrezzati a parco e per il gioco
energetico Invariato	14219	241	6049	7245	P2V1ES						B1	Insediamenti recenti a tessuto edilizio consolidato*
Penultima Invariato	14220	58	6049	7001	P2V1ES						G3	Spazi pubblici attrezzati a parco e per il gioco
Penultima Invariato	14221	28	6049	7001	P2V1ES						G3	Spazi pubblici attrezzati a parco e per il gioco
energetico Invariato	14222	349	6049	7243	P2V1ES						B2	Insediamenti recenti a tessuto edilizio consolidato*
energetico Invariato	14223	65	6049	7243	P2V1ES						B2	Insediamenti recenti a tessuto edilizio consolidato*
energetico Invariato	14224	81	6049	7243	P2V1ES						B2	Insediamenti recenti a tessuto edilizio consolidato*
Penultima Invariato	14225	15	6049	7243	P2V1ES						B2	Insediamenti recenti a tessuto edilizio consolidato*
energetico Invariato	14226	228	6049	7243	P2V1ES						B2	Insediamenti recenti a tessuto edilizio consolidato*
energetico Invariato	14227	182	6049	7243	P2V1ES						B2	Insediamenti recenti a tessuto edilizio consolidato*
energetico Invariato	14228	274	6049	7243	P2V1ES						B2	Insediamenti recenti a tessuto edilizio consolidato*
Costruzione Invariato	14229	223	6049	7243	P2V1ES						B2	Insediamenti recenti a tessuto edilizio consolidato*
energetico Invariato	14230	133	6049	7243	P2V1ES						B2	Insediamenti recenti a tessuto edilizio consolidato*

Caratterizzazione dell'edificio con le classi di pertinenza del P.S.A.L. e con le disposizioni programmatiche e strutturali del P.U.C.

uso	ID poligono edificato	A poligono edificato (m²)	ID poligono disp. progr.	ID poligono disp. progr.	Vuln. idr.	P.Fr.	ambito geomorfologico	Codice ambito disp. progr.	Descrizione ambito disposizione programmatica	Codice ambito disp. progr.	Descrizione ambito disposizione strutturale
edificio invariato	14231	430	6049	7243	P2V1ES				Incedimenti recenti a tessuto edilizio consolidato*	B2	Incedimenti recenti a tessuto edilizio consolidato*
edificio invariato	14232	469	6049	7243	P2V1ES				Incedimenti recenti a tessuto edilizio consolidato*	B2	Incedimenti recenti a tessuto edilizio consolidato*
edificio invariato	14233	350	6049	7243	P2V1ES				Incedimenti recenti a tessuto edilizio consolidato*	B2	Incedimenti recenti a tessuto edilizio consolidato*
	14234	130	6049	7063	P2V1ES				Spazi pubblici attrezzati a parco e per il gioco	G3	Spazi pubblici attrezzati a parco e per il gioco
Pensilina Invariato	14235	56	6049	7062	P2V1ES				Spazi pubblici attrezzati a parco e per il gioco	G3	Spazi pubblici attrezzati a parco e per il gioco
Pensilina Invariato	14236	38	6049	7061	P2V1ES				Spazi pubblici attrezzati a parco e per il gioco	G3	Spazi pubblici attrezzati a parco e per il gioco
Pensilina Invariato	14237	73	6049	7001	P2V1ES				Spazi pubblici attrezzati a parco e per il gioco	G3	Spazi pubblici attrezzati a parco e per il gioco
Pensilina Invariato	14238	25	6049	7001	P2V1ES				Spazi pubblici attrezzati a parco e per il gioco	G3	Spazi pubblici attrezzati a parco e per il gioco
Pensilina Invariato	14239	110	6049	7237	P2V1ES				Incedimenti recenti ad espanso unitario	B2	Incedimenti recenti ad espanso unitario
edificio invariato	14240	151	6049	7237	P2V1ES				Incedimenti recenti ad espanso unitario	B2	Incedimenti recenti ad espanso unitario
Pensilina Invariato	14241	11	6027	7034	P2V1ES			AT6.1	Area potenzialmente trasformabili - alta	A13	Area potenzialmente trasformabili - alta
Pensilina Invariato	14242	55	6027	7034	P2V1ES			AT6.1	Area potenzialmente trasformabili - alta	A13	Area potenzialmente trasformabili - alta
edificio invariato	14243	279	6027	7034	P2V1ES			AT6.1	Area potenzialmente trasformabili - alta	A13	Area potenzialmente trasformabili - alta
Pensilina Invariato	14244	72	6027	7034	P2V1ES			AT6.1	Area potenzialmente trasformabili - alta	A13	Area potenzialmente trasformabili - alta
Pensilina Invariato	14245	25	6027	7034	P2V1ES			AT6.1	Area potenzialmente trasformabili - alta	A13	Area potenzialmente trasformabili - alta
edificio invariato	14246	520	6043	7249	P2V1ES				Programma complesso per l'intervento della metropolitana regionale	B2	Programma complesso per l'intervento della metropolitana regionale
edificio invariato	14247	14	6043	7001	P2V1ES				Programma complesso per l'intervento della metropolitana regionale	G3	Programma complesso per l'intervento della metropolitana regionale
edificio invariato	14248	75	6047	7045	P4	P4	11D	AT14.1	Peculiarità naturalistico del Bosco Maresione	F1	Peculiarità naturalistico del Bosco Maresione
edificio invariato	14249	170	6057	7045	P4	P4	12I		Area agricola di rilievo paesaggistico	E8	Area agricola di rilievo paesaggistico
edificio invariato	14250	135	6057	7045	P4	P4	12I		Area agricola di rilievo paesaggistico	E8	Area agricola di rilievo paesaggistico
edificio invariato	14251	28	6057	7045	P4	P4	12I		Area agricola di rilievo paesaggistico	E8	Area agricola di rilievo paesaggistico
edificio invariato	14252	30	6027	7041	P4	P4	20I	AT14.1	Parco territoriale naturalistico del Bosco Maresione	F1	Parco territoriale naturalistico del Bosco Maresione
edificio invariato	14253	172	6013	7063	P2V1ES			AT6.1	Programma di riqualificazione urbana di via Verena Russo	G3	Programma di riqualificazione urbana di via Verena Russo
edificio invariato	14254	20	6049	7001	P2V1ES				Spazi pubblici attrezzati a parco e per il gioco	G3	Spazi pubblici attrezzati a parco e per il gioco
edificio invariato	14255	143	6049	7001	P2V1ES				Spazi pubblici attrezzati a parco e per il gioco	G3	Spazi pubblici attrezzati a parco e per il gioco
edificio invariato	14256	253	6049	7001	P2V1ES				Spazi pubblici attrezzati a parco e per il gioco	G3	Spazi pubblici attrezzati a parco e per il gioco
edificio invariato	14257	146	6049	7001	P2V1ES				Spazi pubblici attrezzati a parco e per il gioco	G3	Spazi pubblici attrezzati a parco e per il gioco
Pensilina Invariato	14258	20	6049	7001	P2V1ES				Spazi pubblici attrezzati a parco e per il gioco	G3	Spazi pubblici attrezzati a parco e per il gioco
Pensilina Invariato	14259	50	6049	7001	P2V1ES				Spazi pubblici attrezzati a parco e per il gioco	G3	Spazi pubblici attrezzati a parco e per il gioco
Pensilina Invariato	14260	15	6049	7001	P2V1ES				Spazi pubblici attrezzati a parco e per il gioco	G3	Spazi pubblici attrezzati a parco e per il gioco
Pensilina Invariato	14261	40	6049	7009	P2V1ES				Area potenzialmente trasformabili - bassa	A11	Area potenzialmente trasformabili - bassa
Pensilina Invariato	14262	13	6049	7001	P2V1ES				Spazi pubblici attrezzati a parco e per il gioco	G3	Spazi pubblici attrezzati a parco e per il gioco
edificio invariato	14263	226	6049	7001	P2V1ES				Spazi pubblici attrezzati a parco e per il gioco	G3	Spazi pubblici attrezzati a parco e per il gioco
edificio invariato	14264	14	6049	7001	P2V1ES				Spazi pubblici attrezzati a parco e per il gioco	G3	Spazi pubblici attrezzati a parco e per il gioco
Pensilina Invariato	14265	12	6049	7001	P2V1ES				Spazi pubblici attrezzati a parco e per il gioco	G3	Spazi pubblici attrezzati a parco e per il gioco
Pensilina Invariato	14266	7	6049	7001	P2V1ES				Spazi pubblici attrezzati a parco e per il gioco	G3	Spazi pubblici attrezzati a parco e per il gioco
Pensilina Invariato	14267	105	6049	7001	P2V1ES				Spazi pubblici attrezzati a parco e per il gioco	G3	Spazi pubblici attrezzati a parco e per il gioco
Pensilina Invariato	14268	31	6049	7001	P2V1ES				Spazi pubblici attrezzati a parco e per il gioco	G3	Spazi pubblici attrezzati a parco e per il gioco
	14269	349	6049	7001	P2V1ES				Spazi pubblici attrezzati a parco e per il gioco	G3	Spazi pubblici attrezzati a parco e per il gioco
edificio invariato	14270	160	6049	7001	P2V1ES				Spazi pubblici attrezzati a parco e per il gioco	G3	Spazi pubblici attrezzati a parco e per il gioco
Pensilina Invariato	14271	36	6049	7001	P2V1ES				Spazi pubblici attrezzati a parco e per il gioco	G3	Spazi pubblici attrezzati a parco e per il gioco
Pensilina Invariato	14272	25	6049	7001	P2V1ES				Spazi pubblici attrezzati a parco e per il gioco	G3	Spazi pubblici attrezzati a parco e per il gioco
	14273	32	6049	7009	P2V1ES				Area potenzialmente trasformabili - bassa	A11	Area potenzialmente trasformabili - bassa

Caratterizzazione dell'edificio con le classi di pericolosità del P.S.A.I. e con le disposizioni programmatiche e strutturali del P.U.C.

Area	ID poligono edificato	A poligono edificato (m ²)	ID poligono strut.	Valore idr.	P.Fr.	Ambito geomorfologico	Codice ambito dip. prog.	Descrizione ambito disposizione programmatica	Codice ambito dip. strut.	Descrizione ambito disposizione strutturale
	14466	13	8249	7009					A11	Area potenzialmente trasformabili - bassa
Specifico Invariato	14467	208	8249	7009					A11	Area potenzialmente trasformabili - bassa
Specifico Invariato	14468	115	8249	7009					A11	Area potenzialmente trasformabili - bassa
	14469	62	8249	7009					P11	Area potenzialmente trasformabili - bassa
	14470	92	8249	7009					A11	Area potenzialmente trasformabili - bassa
Penisola Invariato	14471	26	8249	7009					A11	Area potenzialmente trasformabili - bassa
Specifico Invariato	14472	389	8249	7009					A11	Area potenzialmente trasformabili - bassa
Specifico Invariato	14473	38	8249	7009					A11	Area potenzialmente trasformabili - bassa
Specifico Invariato	14474	40	8249	7009					A11	Area potenzialmente trasformabili - bassa
	14475	125	8249	7009					A11	Area potenzialmente trasformabili - bassa
	14476	16	8249	7009					A11	Area potenzialmente trasformabili - bassa
Penisola Invariato	14477	102	8249	7009			ATp10.5	Piano Attuale Unitario per la logistica in località Camerelle	A11	Area potenzialmente trasformabili - bassa
	14478	85	8249	7009			ATp10.5	Piano Attuale Unitario per la logistica in località Camerelle	A11	Area potenzialmente trasformabili - bassa
Penisola Invariato	14479	24	8249	7009			ATp10.5	Piano Attuale Unitario per la logistica in località Camerelle	A11	Area potenzialmente trasformabili - bassa
	14480	142	8249	7009			ATp10.5	Piano Attuale Unitario per la logistica in località Camerelle	A11	Area potenzialmente trasformabili - bassa
	14481	99	8249	7009			ATp10.5	Piano Attuale Unitario per la logistica in località Camerelle	A11	Area potenzialmente trasformabili - bassa
	14482	136	8249	7009			ATp10.5	Piano Attuale Unitario per la logistica in località Camerelle	A11	Area potenzialmente trasformabili - bassa
	14483	33	8249	7009			ATp10.5	Piano Attuale Unitario per la logistica in località Camerelle	A11	Area potenzialmente trasformabili - bassa
	14484	45	8249	7009			ATp10.5	Piano Attuale Unitario per la logistica in località Camerelle	A11	Area potenzialmente trasformabili - bassa
Penisola Invariato	14485	114	8249	7009			ATp10.5	Piano Attuale Unitario per la logistica in località Camerelle	A11	Area potenzialmente trasformabili - bassa
	14486	24	8249	7009			ATp10.5	Piano Attuale Unitario per la logistica in località Camerelle	A11	Area potenzialmente trasformabili - bassa
Penisola Invariato	14487	137	8249	7009		PA1P3	ATp10.5	Piano Attuale Unitario per la logistica in località Camerelle	ER	Area agenziale di rilievo paesaggistico
Specifico Invariato	14501	163	8249	7041		P4	ATs14.1	Parco territoriale naturalistico del Bosco Maremone	F1	Parco territoriali
Specifico Invariato	14503	227	8249	7042		P4	ATs14.1	Parco territoriale naturalistico del Bosco Maremone	F1	Parco territoriali
Specifico Invariato	14504	156	8249	7043		P4	ATs14.1	Parco territoriale naturalistico del Bosco Maremone	F1	Parco territoriali
Penisola Invariato	14505	37	8249	7044		P4	ATs14.1	Parco territoriale naturalistico del Bosco Maremone	F1	Parco territoriali
Specifico Invariato	14506	53	8249	7001		P4	1P		G3	Spazi pubblici attrezzati a parco e per il gioco
Specifico Invariato	14507	299	8249	7001		P4	1P		G3	Spazi pubblici attrezzati a parco e per il gioco
Penisola Invariato	14508	77	8249	7002		P4	1P		G3	Spazi pubblici attrezzati a parco e per il gioco
Penisola Invariato	14509	65	8249	7003		P4	1P		G3	Spazi pubblici attrezzati a parco e per il gioco
Penisola Invariato	14510	112	8249	7001		P4	1P		G3	Spazi pubblici attrezzati a parco e per il gioco
Specifico Invariato	14511	112	8249	7001		P4	1P		G3	Spazi pubblici attrezzati a parco e per il gioco
Specifico Invariato	14512	54	8249	7005		P4	1P		G3	Spazi pubblici attrezzati a parco e per il gioco
Penisola Invariato	14513	57	8249	7003		P4	1P		G3	Spazi pubblici attrezzati a parco e per il gioco
Penisola Invariato	14514	79	8249	7004		P4	1P		G3	Spazi pubblici attrezzati a parco e per il gioco
	14515	54	8249	7001		P4	1P		G3	Spazi pubblici attrezzati a parco e per il gioco
Penisola Invariato	14516	40	8249	7001		P4	1P		G3	Spazi pubblici attrezzati a parco e per il gioco
Specifico Invariato	14517	34	8249	7001		P4	1P		G3	Spazi pubblici attrezzati a parco e per il gioco
Specifico Invariato	14519	393	8249	7001		P4	1P		G3	Spazi pubblici attrezzati a parco e per il gioco
Specifico Invariato	14520	33	8249	7001		P4	1P		G3	Spazi pubblici attrezzati a parco e per il gioco
Specifico Invariato	14526	311	8249	7001		P4	1P		G3	Spazi pubblici attrezzati a parco e per il gioco
Specifico Invariato	14537	144	8249	7001		P4	1P		G3	Spazi pubblici attrezzati a parco e per il gioco
Penisola Invariato	14538	37	8249	7001		P4	1P		G3	Spazi pubblici attrezzati a parco e per il gioco

Caratterizzazione dell'edilizia con le classi di pericolosità del P.S.A.L. e con le disposizioni programmatiche e strutturali del P.U.C.

area	ID poligono edificato	A poligono edificato (m²)	ID poligono edificato prop.	ID poligono edificato prop.	num. id.	P.Fr.	Ambito geomorfologico	Disposizione ambito disposizione programmatica	Disposizione ambito disposizione strutturale	Codice ambito disp. strutt.
Penisola Invariato	14539	99	6057	7001	94	111			Spazi pubblici attrezzati a parco e per il gioco	G3
energia Invariato	14540	195	6057	7001	94	111			Spazi pubblici attrezzati a parco e per il gioco	G3
energia Invariato	14541	56	6057	7001	94	111			Spazi pubblici attrezzati a parco e per il gioco	G3
energia Invariato	14542	185	6057	7001	94	111			Spazi pubblici attrezzati a parco e per il gioco	G3
energia Invariato	14543	223	6057	7001	94	111			Spazi pubblici attrezzati a parco e per il gioco	G3
energia Invariato	14544	169	6057	7001	94	111			Spazi pubblici attrezzati a parco e per il gioco	G3
energia Invariato	14545	2368	6057	7001	94	111			Spazi pubblici attrezzati a parco e per il gioco	G3
energia Invariato	14546	159	6057	7001	94	111			Spazi pubblici attrezzati a parco e per il gioco	G3
energia Invariato	14547	631	6057	7001	94	111			Spazi pubblici attrezzati a parco e per il gioco	G3
energia Invariato	14548	157	6057	7001	94	111			Spazi pubblici attrezzati a parco e per il gioco	G3
energia Invariato	14549	16	6057	7001	94	111			Spazi pubblici attrezzati a parco e per il gioco	G3
energia Invariato	14550	77	6057	7001	94	111			Spazi pubblici attrezzati a parco e per il gioco	G3
energia Invariato	14551	36	6057	7001	94	111			Spazi pubblici attrezzati a parco e per il gioco	G3
energia Invariato	14552	43	6057	7001	94	111			Spazi pubblici attrezzati a parco e per il gioco	G3
energia Invariato	14553	45	6057	7001	94	111			Spazi pubblici attrezzati a parco e per il gioco	G3
energia Invariato	14554	162	6057	7001	94	111			Spazi pubblici attrezzati a parco e per il gioco	G3
energia Invariato	14555	271	6057	7001	94	111			Spazi pubblici attrezzati a parco e per il gioco	G3
energia Invariato	14556	1786	6057	7001	94	111			Spazi pubblici attrezzati a parco e per il gioco	G3
energia Invariato	14557	4379	6057	7001	94	111			Spazi pubblici attrezzati a parco e per il gioco	G3
energia Invariato	14558	130	6057	7001	94	111			Spazi pubblici attrezzati a parco e per il gioco	G3
energia Invariato	14559	658	6057	7001	94	111			Spazi pubblici attrezzati a parco e per il gioco	G3
energia Invariato	14560	415	6057	7001	94	111			Spazi pubblici attrezzati a parco e per il gioco	G3
energia Invariato	14561	5014	6057	7001	94	111			Spazi pubblici attrezzati a parco e per il gioco	G3
energia Invariato	14562	28	6057	7001	94	111			Spazi pubblici attrezzati a parco e per il gioco	G3
energia Invariato	14563	339	6057	7001	94	111			Spazi pubblici attrezzati a parco e per il gioco	G3
energia Invariato	14564	335	6057	7001	94	111			Spazi pubblici attrezzati a parco e per il gioco	G3
energia Invariato	14565	17	6057	7001	94	111			Spazi pubblici attrezzati a parco e per il gioco	G3
energia Invariato	14566	13	6057	7001	94	111			Spazi pubblici attrezzati a parco e per il gioco	G3
energia Invariato	14567	94	6057	7001	94	111			Spazi pubblici attrezzati a parco e per il gioco	G3
energia Invariato	14568	84	6057	7001	94	111			Spazi pubblici attrezzati a parco e per il gioco	G3
energia Invariato	14569	365	6057	7001	94	111			Spazi pubblici attrezzati a parco e per il gioco	G3
energia Invariato	14570	405	6057	7001	94	111			Spazi pubblici attrezzati a parco e per il gioco	G3
energia Invariato	14571	126	6057	7001	94	111			Spazi pubblici attrezzati a parco e per il gioco	G3
energia Invariato	14572	230	6057	7001	94	111			Spazi pubblici attrezzati a parco e per il gioco	G3
energia Invariato	14573	29	6057	7001	94	111			Spazi pubblici attrezzati a parco e per il gioco	G3
energia Invariato	14574	12	6057	7001	94	111			Spazi pubblici attrezzati a parco e per il gioco	G3
energia Invariato	14575	25	6057	7001	94	111			Spazi pubblici attrezzati a parco e per il gioco	G3
energia Invariato	14576	55	6057	7001	94	111			Spazi pubblici attrezzati a parco e per il gioco	G3
energia Invariato	14577	50	6057	7001	94	111			Spazi pubblici attrezzati a parco e per il gioco	G3

Caratterizzazione dell'edificio con le classi di pericolosità del P.S.A.I. e con le disposizioni programmatiche e strutturali del P.U.C.											
Cassa	ID poligono edificato	A poligono edificato (m²)	ID poligono dep. progr.	sp poligono dep. strutt.	Viah. str.	P.Fr.	Ambito geomorfologico	Codice ambito dep. progr.	Descrizione ambito disposizione programmatica	Descrizione ambito disposizione strutturale	Codice ambito disp. strutt.
I Pensilina Invariato	14758	40	6001	7001	P3V4E5			Cavaliere	Programma integrato di riqualificazione paesaggistica, ambientale ed idrogeologica del torrente Cavale	Spazi pubblici attrezzati a parco e per il gioco	G3
	14803	24	6049	7001	P3V4E5	IP3	IP3			Spazi pubblici attrezzati a parco e per il gioco	G3
	14804	38	6049	7001	P3V4E5	IP3	IP3			Spazi pubblici attrezzati a parco e per il gioco	G3
	14805	34	6049	7001	P3V4E5	IP3	IP3			Spazi pubblici attrezzati a parco e per il gioco	G3
	14810	29	6049	7001	P3V4E5	IP3	IP3			Spazi pubblici attrezzati a parco e per il gioco	G3
	14811	31	6049	7001	P3V4E5	IP3	IP3			Spazi pubblici attrezzati a parco e per il gioco	G3
	14812	30	6049	7001	P3V4E5	IP3	IP3			Spazi pubblici attrezzati a parco e per il gioco	G3
	14813	18	6049	7001	P3V4E5	IP3	IP3			Spazi pubblici attrezzati a parco e per il gioco	G3
	14814	20	6049	7001	P3V4E5	IP3	IP3			Spazi pubblici attrezzati a parco e per il gioco	G3
	14825	18	6049	7001	P3V4E5	IP3	IP3			Spazi pubblici attrezzati a parco e per il gioco	G3
Pensilina Invariato	14820	18	6049	7001	P3V4E5	IP3	IP3			Spazi pubblici attrezzati a parco e per il gioco	G3
	14821	235	6001	7001	P3V4E5			Cavaliere	Programma integrato di riqualificazione paesaggistica, ambientale ed idrogeologica del torrente Cavale	Spazi pubblici attrezzati a parco e per il gioco	G3
	14872	35	6001	7001	P3V4E5			Cavaliere	Programma integrato di riqualificazione paesaggistica, ambientale ed idrogeologica del torrente Cavale	Spazi pubblici attrezzati a parco e per il gioco	G3
	14873	92	6001	7001	P3V4E5			Cavaliere	Programma integrato di riqualificazione paesaggistica, ambientale ed idrogeologica del torrente Cavale	Spazi pubblici attrezzati a parco e per il gioco	G3
	14874	144	6001	7001	P3V4E5			Cavaliere	Programma integrato di riqualificazione paesaggistica, ambientale ed idrogeologica del torrente Cavale	Spazi pubblici attrezzati a parco e per il gioco	G3
	14875	219	6001	7001	P3V4E5			Cavaliere	Programma integrato di riqualificazione paesaggistica, ambientale ed idrogeologica del torrente Cavale	Spazi pubblici attrezzati a parco e per il gioco	G3
	14876	35	6001	7001	P3V4E5			Cavaliere	Programma integrato di riqualificazione paesaggistica, ambientale ed idrogeologica del torrente Cavale	Spazi pubblici attrezzati a parco e per il gioco	G3
	14877	867	6001	7001	P3V4E5			Cavaliere	Programma integrato di riqualificazione paesaggistica, ambientale ed idrogeologica del torrente Cavale	Spazi pubblici attrezzati a parco e per il gioco	G3
	14878	107	6001	7001	P3V4E5			Cavaliere	Programma integrato di riqualificazione paesaggistica, ambientale ed idrogeologica del torrente Cavale	Spazi pubblici attrezzati a parco e per il gioco	G3
	14879	192	6001	7001	P3V4E5			Cavaliere	Programma integrato di riqualificazione paesaggistica, ambientale ed idrogeologica del torrente Cavale	Spazi pubblici attrezzati a parco e per il gioco	G3
Pensilina Invariato	14880	117	6049	7001	P3V4E5					Spazi pubblici attrezzati a parco e per il gioco	G3
	14881	172	6049	7001	P3V4E5					Spazi pubblici attrezzati a parco e per il gioco	G3
	14882	116	6049	7001	P3V4E5					Spazi pubblici attrezzati a parco e per il gioco	G3
	14883	742	6049	7001	P3V4E5					Spazi pubblici attrezzati a parco e per il gioco	G3
	14884	13	6049	7001	P3V4E5					Spazi pubblici attrezzati a parco e per il gioco	G3
	14885	103	6049	7001	P3V4E5					Spazi pubblici attrezzati a parco e per il gioco	G3
	14886	281	6001	7001	P3V4E5			Cavaliere	Programma integrato di riqualificazione paesaggistica, ambientale ed idrogeologica del torrente Cavale	Spazi pubblici attrezzati a parco e per il gioco	G3
	14887	380	6001	7001	P3V4E5			Cavaliere	Programma integrato di riqualificazione paesaggistica, ambientale ed idrogeologica del torrente Cavale	Spazi pubblici attrezzati a parco e per il gioco	G3
	14888	43	6001	7001	P3V4E5			Cavaliere	Programma integrato di riqualificazione paesaggistica, ambientale ed idrogeologica del torrente Cavale	Spazi pubblici attrezzati a parco e per il gioco	G3
	14889	44	6001	7001	P3V4E5			Cavaliere	Programma integrato di riqualificazione paesaggistica, ambientale ed idrogeologica del torrente Cavale	Spazi pubblici attrezzati a parco e per il gioco	G3
Pensilina Invariato	14890	86	6001	7001	P3V4E5			Cavaliere	Programma integrato di riqualificazione paesaggistica, ambientale ed idrogeologica del torrente Cavale	Spazi pubblici attrezzati a parco e per il gioco	G3
	14891	116	6001	7001	P3V4E5			Cavaliere	Programma integrato di riqualificazione paesaggistica, ambientale ed idrogeologica del torrente Cavale	Spazi pubblici attrezzati a parco e per il gioco	G3
	14892	51	6001	7001	P3V4E5			Cavaliere	Programma integrato di riqualificazione paesaggistica, ambientale ed idrogeologica del torrente Cavale	Spazi pubblici attrezzati a parco e per il gioco	G3

Caratterizzazione dell'edificato con le classi di pericolosità del P.S.A.T. e con le disposizioni programmatiche e strutturali del P.U.C.

uso	id poligono edificato	A. pagana edificato (m²)	id poligono disp. progr.	poligono disp. progr.	Vuln. idr.	P.F.	Ambito geomorfologico	Descrizione ambito disposizione programmatica	Descrizione ambito disposizione strutturale	Codec. anello disp. strutt.
Penisola Invariato	14893	9	6001	7000	P2V1ES	P3	11	Programma integrato di riqualificazione paesaggistica, ambientale ed idrogeologica del torrente Cavola	Insediamenti a prevalente destinazione produttiva	G1
Isola Invariato	14894	521	6057	7004	P2V1ES	P4	12		Insediamenti recenti a tessuto edilizio consolidato*	G2
Isola Invariato	14913	1553	6057	7005	P2V1ES	P3			Spazi pubblici attrezzati a parco e per il gioco	G3
Isola Invariato	14915	231	6057	7003	P2V1ES	P3	11		Spazi pubblici attrezzati a parco e per il gioco	G3
Isola Invariato	14916	506	6057	7001	P2V1ES	P3	11		Spazi pubblici attrezzati a parco e per il gioco	G3
Isola Invariato	14917	223	6057	7001	P2V1ES	P3	11		Spazi pubblici attrezzati a parco e per il gioco	G3
Isola Invariato	14918	2342	6001	7040	P2V1ES	P3	11	Programma integrato di riqualificazione paesaggistica, ambientale ed idrogeologica del torrente Cavola	Insediamenti a prevalente destinazione produttiva	D1
Isola Invariato	14919	3005	6001	7040	P2V1ES	P3	11	Programma integrato di riqualificazione paesaggistica, ambientale ed idrogeologica del torrente Cavola	Insediamenti a prevalente destinazione produttiva	D1
Isola Invariato	14920	3048	6057	7040	P2V1ES	P3	11		Insediamenti a prevalente destinazione produttiva	D1
Isola Invariato	14921	252	6001	7001	P2V1ES			Programma integrato di riqualificazione paesaggistica, ambientale ed idrogeologica del torrente Cavola	Spazi pubblici attrezzati a parco e per il gioco	G3
Isola Invariato	14922	82	6001	7001	P2V1ES			Programma integrato di riqualificazione paesaggistica, ambientale ed idrogeologica del torrente Cavola	Spazi pubblici attrezzati a parco e per il gioco	G3
Isola Invariato	14923	217	6001	7001	P2V1ES			Programma integrato di riqualificazione paesaggistica, ambientale ed idrogeologica del torrente Cavola	Spazi pubblici attrezzati a parco e per il gioco	G3
Isola Invariato	14924	59	6001	7001	P2V1ES			Programma integrato di riqualificazione paesaggistica, ambientale ed idrogeologica del torrente Cavola	Spazi pubblici attrezzati a parco e per il gioco	G3
Isola Invariato	14925	209	6001	7001	P2V1ES			Programma integrato di riqualificazione paesaggistica, ambientale ed idrogeologica del torrente Cavola	Spazi pubblici attrezzati a parco e per il gioco	G3
Isola Invariato	14926	126	6001	7001	P2V1ES			Programma integrato di riqualificazione paesaggistica, ambientale ed idrogeologica del torrente Cavola	Spazi pubblici attrezzati a parco e per il gioco	G3
Isola Invariato	14927	386	6001	7001	P2V1ES			Programma integrato di riqualificazione paesaggistica, ambientale ed idrogeologica del torrente Cavola	Spazi pubblici attrezzati a parco e per il gioco	G3
Isola Invariato	14928	336	6001	7001	P2V1ES			Programma integrato di riqualificazione paesaggistica, ambientale ed idrogeologica del torrente Cavola	Spazi pubblici attrezzati a parco e per il gioco	G3
Isola Invariato	14929	164	6041	7005	P2V1ES	P3		Programma di recupero dell'area produttiva dismessa in loc. "Camerella"	Spazi pubblici attrezzati a parco e per il gioco	G3
Isola Invariato	14930	2339	6001	7005	P2V1ES	P3		Programma integrato di riqualificazione paesaggistica, ambientale ed idrogeologica del torrente Cavola	Spazi pubblici attrezzati a parco e per il gioco	G3
Isola Invariato	14931	80	6001	7001	P2V1ES	P3	11	Programma integrato di riqualificazione paesaggistica, ambientale ed idrogeologica del torrente Cavola	Spazi pubblici attrezzati a parco e per il gioco	G3
Isola Invariato	14934	47	6049	7009	P2V1ES				Aree potenzialmente trasformabili - alta	A11
Isola Invariato	14937	43	6035	7008	P2V1ES				Aree potenzialmente trasformabili - alta	A13
Isola Invariato	14938	7	6049	7008	P2V1ES				Aree potenzialmente trasformabili - alta	A13
Isola Invariato	14939	16	6049	7008	P2V1ES				Aree potenzialmente trasformabili - alta	A13
Isola Invariato	14970	65	6049	7008	P2V1ES				Aree potenzialmente trasformabili - alta	A13
Isola Invariato	14971	338	6049	7008	P2V1ES				Aree potenzialmente trasformabili - alta	A13
Isola Invariato	14972	76	6049	7008	P2V1ES				Aree potenzialmente trasformabili - alta	A13
Isola Invariato	14973	308	6040	7008	P2V1ES				Aree potenzialmente trasformabili - alta	A13
Isola Invariato	14974	246	6049	7008	P2V1ES				Aree potenzialmente trasformabili - alta	A13
Isola Invariato	14975	13	6049	7008	P2V1ES				Aree potenzialmente trasformabili - alta	A13
Isola Invariato	14976	31	6049	7008	P2V1ES				Aree potenzialmente trasformabili - alta	A13
Isola Invariato	14977	20	6035	7008	P2V1ES				Aree potenzialmente trasformabili - alta	A13
Isola Invariato	14978	140	6035	7008	P2V1ES				Aree potenzialmente trasformabili - alta	A13
Isola Invariato	14979	96	6035	7008	P2V1ES				Aree potenzialmente trasformabili - alta	A13
Isola Invariato	14980	70	6036	7002	P2V1ES			Ampliamento attività produttiva in località Pizzone	Spazi pubblici attrezzati a parco e per il gioco	G3
Isola Invariato	14981	33	6036	7001	P2V1ES			Ampliamento attività produttiva in località Pizzone	Spazi pubblici attrezzati a parco e per il gioco	G3
Isola Invariato	14982	35	6036	7001	P2V1ES			Ampliamento attività produttiva in località Pizzone	Spazi pubblici attrezzati a parco e per il gioco	G3
Isola Invariato	14983	69	6036	7001	P2V1ES			Ampliamento attività produttiva in località Pizzone	Spazi pubblici attrezzati a parco e per il gioco	G3
Isola Invariato	14984	3137	6036	7001	P2V1ES			Ampliamento attività produttiva in località Pizzone	Spazi pubblici attrezzati a parco e per il gioco	G3

Caratterizzazione dell'edificio con le classi di pericolosità del P.S.A.I. e con le disposizioni programmatiche e strutturali del P.U.C.

URI	ID poligono edificato	A poligono edificato (m ²)	ID poligono disp. strutt.	poligono disp. strutt.	Idr.	P.R.	Ambito geomorfologico	Codice ambito disp. strutt.	Descrizione ambito disposizione programmatica	Codice ambito disp. strutt.	Descrizione ambito disposizione strutturale
energico Invariato	14095	80	6035	7008	P2V1E5			ATPa.2	Ampliamento attività produttiva in località San Clemente	AL3	Area potenzialmente trasformabili - alta
energico Invariato	14986	51	6035	7008	P2V1E5			ATPa.2	Ampliamento attività produttiva in località San Clemente	AL3	Area potenzialmente trasformabili - alta
energico Invariato	14987	363	6035	7008	P2V1E5			ATPa.2	Ampliamento attività produttiva in località San Clemente	AL3	Area potenzialmente trasformabili - alta
energico Invariato	14988	30	6035	7008	P2V1E5			ATPa.2	Ampliamento attività produttiva in località San Clemente	AL3	Area potenzialmente trasformabili - alta
disturbato Invariato	14989	4195	6035	7001	P2V2E5			ATPa.2	Ampliamento attività produttiva in località San Clemente	G3	Spazi pubblici attrezzati a parco e per il gioco
energico Invariato	14990	80	6035	7001	P2V1E5			ATPa.2	Ampliamento attività produttiva in località San Clemente	G3	Spazi pubblici attrezzati a parco e per il gioco
energico Invariato	14991	479	6001	7001	P2V1E5			Cavola	Programma integrato di riqualificazione paesaggistica, ambientale ed idrogeologica del torrente Cavola	G3	Spazi pubblici attrezzati a parco e per il gioco
roccato O Rudere	14992	13	6001	7001	P3V4E5			Cavola	Programma integrato di riqualificazione paesaggistica, ambientale ed idrogeologica del torrente Cavola	G3	Spazi pubblici attrezzati a parco e per il gioco
roccato O Rudere	14993	7	6001	7001	P3V4E5			Cavola	Programma integrato di riqualificazione paesaggistica, ambientale ed idrogeologica del torrente Cavola	G3	Spazi pubblici attrezzati a parco e per il gioco
roccato O Rudere	14994	14	6023	7001	P3V4E5			ATPa.3	Valorizzazione della necropoli di "Piccone"	G3	Spazi pubblici attrezzati a parco e per il gioco
roccato O Rudere	14995	15	6001	7002	P3V4E5			Cavola	Programma integrato di riqualificazione paesaggistica, ambientale ed idrogeologica del torrente Cavola	G3	Spazi pubblici attrezzati a parco e per il gioco
roccato O Rudere	14996	22	6001	7001	P3V4E5			Cavola	Programma integrato di riqualificazione paesaggistica, ambientale ed idrogeologica del torrente Cavola	G3	Spazi pubblici attrezzati a parco e per il gioco
roccato O Rudere	14997	116	8023	7003	P3V4E5			ATPa.3	Valorizzazione della necropoli di "Piccone"	G3	Spazi pubblici attrezzati a parco e per il gioco
eretto Invariato	14998	254	6049	7001	P2V1E5					G3	Spazi pubblici attrezzati a parco e per il gioco
eretto Invariato	14999	741	6049	7001	P2V2E5					G3	Spazi pubblici attrezzati a parco e per il gioco
Penultima Invariato	15000	50	6049	7001	P2V1E5					G3	Spazi pubblici attrezzati a parco e per il gioco
Penultima Invariato	15001	205	6049	7001	P2V1E5					G3	Spazi pubblici attrezzati a parco e per il gioco
energico Invariato	15002	166	6049	7010	P2V1E5					AL3	Area potenzialmente trasformabili - media
energico Invariato	15003	117	6049	7010	P2V1E5					AL3	Area potenzialmente trasformabili - media
Penultima Invariato	15004	304	6045	7001	P2V2E5					G3	Spazi pubblici attrezzati a parco e per il gioco
Penultima Invariato	15005	192	6049	7001	P2V2E5					G3	Spazi pubblici attrezzati a parco e per il gioco
costruito Invariato	15006	8797	6049	7001	P2V2E5					G3	Spazi pubblici attrezzati a parco e per il gioco
Penultima Invariato	15007	89	6049	7001	P2V2E5					G3	Spazi pubblici attrezzati a parco e per il gioco
Penultima Invariato	15008	158	6081	7001	P2V1E5			Cavola	Programma integrato di riqualificazione paesaggistica, ambientale ed idrogeologica del torrente Cavola	G3	Spazi pubblici attrezzati a parco e per il gioco
energico Invariato	15009	85	6001	7001	P2V1E5					G3	Spazi pubblici attrezzati a parco e per il gioco
energico Invariato	15010	81	6049	7001	P2V1E5					G3	Spazi pubblici attrezzati a parco e per il gioco
Penultima Invariato	15011	150	6049	7001	P2V1E5					G3	Spazi pubblici attrezzati a parco e per il gioco
Penultima Invariato	15012	23	6049	7001	P2V1E5					G3	Spazi pubblici attrezzati a parco e per il gioco
Penultima Invariato	15013	33	6049	7001	P2V1E5					G3	Spazi pubblici attrezzati a parco e per il gioco
Penultima Invariato	15014	28	6049	7010	P2V1E5					AL3	Area potenzialmente trasformabili - media
Penultima Invariato	15015	14	6049	7010	P2V1E5					AL3	Area potenzialmente trasformabili - media
	15016	42	6049	7010	P2V1E5					AL3	Area potenzialmente trasformabili - media
	15017	72	6049	7010	P2V1E5					AL3	Area potenzialmente trasformabili - media
	15018	9	6049	7010	P2V1E5					AL3	Area potenzialmente trasformabili - media
	15019	202	6049	7010	P2V1E5					AL3	Area potenzialmente trasformabili - media
	15020	86	6049	7010	P2V1E5					AL3	Area potenzialmente trasformabili - media
	15021	193	6049	7010	P2V1E5					AL3	Area potenzialmente trasformabili - media
	15022	181	6049	7010	P2V1E5					AL3	Area potenzialmente trasformabili - media
	15023	85	6049	7010	P2V1E5					AL3	Area potenzialmente trasformabili - media
	15024	94	6049	7010	P2V1E5					AL3	Area potenzialmente trasformabili - media
energico Invariato	15025	143	6049	7010	P2V1E5					AL3	Area potenzialmente trasformabili - media

Caratterizzazione dell'edificato con le classi di pericolosità del P.S.A.I. e con le disposizioni programmatiche e strutturali del P.A.T.

burs	ID poligono edificato	A poligono edificato		ID poligono disp. progr.	ID poligono disp. progr.	Ambito geomorfologico	e.fr.	Codice ambito disp. progr.	Descrizione ambito disposizione strutturale
		poligono edificato [m²]	poligono edificato [m²]						
energico Invariato	15026	208		6049	7010	P2V1E5		A13	Aree potenzialmente trasformabili - media
Penisola Invariato	15027	247		6049	7010	P2V1E5		A13	Aree potenzialmente trasformabili - media
Penisola Invariato	15028	29		6049	7010	P2V1E5		A13	Aree potenzialmente trasformabili - media
Penisola Invariato	15029	29		6049	7010	P2V1E5		A13	Aree potenzialmente trasformabili - media
Penisola Invariato	15030	145		6049	7010	P2V1E5		A13	Aree potenzialmente trasformabili - media
energico Invariato	15031	64		6049	7010	P2V1E5		A13	Aree potenzialmente trasformabili - media
	15032	95		6049	7010	P2V1E5		A13	Aree potenzialmente trasformabili - media
	15033	100		6049	7010	P2V1E5		A13	Aree potenzialmente trasformabili - media
	15034	104		6049	7010	P2V1E5		A13	Aree potenzialmente trasformabili - media
	15035	127		6049	7010	P2V1E5		A13	Aree potenzialmente trasformabili - media
	15036	53		6049	7010	P2V1E5		A13	Aree potenzialmente trasformabili - media
	15037	56		6049	7010	P2V1E5		D2	Aree potenzialmente trasformabili - media
Penisola Invariato	15038	13		6049	7011	P2V1E5		A12	Aree potenzialmente trasformabili - media
Penisola Invariato	15039	33		6049	7012	P2V1E5		A12	Aree potenzialmente trasformabili - media
	15040	59		6049	7012	P2V1E5		A12	Aree potenzialmente trasformabili - media
	15041	100		6049	7012	P2V1E5		A12	Aree potenzialmente trasformabili - media
	15042	33		6049	7012	P2V1E5		A12	Aree potenzialmente trasformabili - media
Penisola Invariato	15043	75		6049	7012	P2V1E5		A12	Aree potenzialmente trasformabili - media
Penisola Invariato	15044	36		6049	7012	P2V1E5		A12	Aree potenzialmente trasformabili - media
Penisola Invariato	15045	43		6049	7012	P2V1E5		A12	Aree potenzialmente trasformabili - media
	15046	43		6049	7012	P2V1E5		A12	Aree potenzialmente trasformabili - media
	15047	384		6049	7012	P2V1E5		A12	Aree potenzialmente trasformabili - media
energico Invariato	15048	41		6049	7012	P2V1E5		A12	Aree potenzialmente trasformabili - media
energico Invariato	15049	34		6049	7012	P2V1E5		A12	Aree potenzialmente trasformabili - media
energico Invariato	15050	330		6049	7012	P2V1E5		A12	Aree potenzialmente trasformabili - media
	15051	105		6049	7012	P2V1E5		A12	Aree potenzialmente trasformabili - media
Penisola Invariato	15052	13		6049	7012	P2V1E5		A12	Aree potenzialmente trasformabili - media
Penisola Invariato	15053	35		6049	7012	P2V1E5		A12	Aree potenzialmente trasformabili - media
energico Invariato	15054	270		6049	7012	P2V1E5		A12	Aree potenzialmente trasformabili - media
energico Invariato	15055	119		6049	7012	P2V1E5		A12	Aree potenzialmente trasformabili - media
energico Invariato	15056	134		6049	7012	P2V1E5		A12	Aree potenzialmente trasformabili - media
energico Invariato	15057	329		6049	7012	P2V1E5		A12	Aree potenzialmente trasformabili - media
Penisola Invariato	15058	7		6049	7012	P2V1E5		A12	Aree potenzialmente trasformabili - media
Penisola Invariato	15059	31		6049	7012	P2V1E5		A12	Aree potenzialmente trasformabili - media
Penisola Invariato	15060	58		6049	7012	P2V1E5		A12	Aree potenzialmente trasformabili - media
energico Invariato	15061	451		6049	7012	P2V1E5		A12	Aree potenzialmente trasformabili - media
energico Invariato	15062	72		6049	7012	P2V1E5		A12	Aree potenzialmente trasformabili - media
Penisola Invariato	15063	21		6049	7012	P2V1E5		A12	Aree potenzialmente trasformabili - media
Penisola Invariato	15064	48		6049	7012	P2V1E5		A12	Aree potenzialmente trasformabili - media
Penisola Invariato	15065	16		6049	7012	P2V1E5		A12	Aree potenzialmente trasformabili - media
Penisola Invariato	15066	15		6049	7012	P2V1E5		A12	Aree potenzialmente trasformabili - media
	15067	9		6049	7012	P2V1E5		A12	Aree potenzialmente trasformabili - media
Penisola Invariato	15068	17		6049	7012	P2V1E5		A12	Aree potenzialmente trasformabili - media

[illegible]

Caratterizzazione dell'edificato con le classi di pericolosità del P.S.A.T. e con le disposizioni programmatiche e strutturali del P.S.C.

tura	ID poligono edificato	A poligono edificato (m²)	NO poligono disp. progr.	ID poligono disp. strutt.	Vuln. idr.	P.Fr.	Ambito geomorfologico	Concise ambito disp. progr.	Descrizione ambito disposizione programmatica	Codice ambito disp. strutt.	Destinazione ambito disposizione strutturale
tematico Invariato	15338	295	6010	7051		P4	24	ATS14.4	Parco territoriale storico-naturalistico delle torri del gioco dei columbi con il comune di Cava di Tirreni	F1	Parco territoriali
tematico Invariato	15339	99	6010	7053		P4	246	ATS14.4	Parco territoriale storico-naturalistico delle torri del gioco dei columbi con il comune di Cava di Tirreni	F1	Parco territoriali
tematico Invariato	15343	30	6049	7051		P3	279		Spazi pubblici attrezzati a parco e per il gioco	G3	
tematico Invariato	15345	47	6010	7051		P3	279	ATS14.4	Parco territoriale storico-naturalistico delle torri del gioco dei columbi con il comune di Cava di Tirreni	F1	Parco territoriali
tematico Invariato	15346	43	6010	7051		P3	279	ATS14.4	Parco territoriale storico-naturalistico delle torri del gioco dei columbi con il comune di Cava di Tirreni	F1	Parco territoriali
tematico Invariato	15347	69	6010	7051		P3	260	ATS14.4	Parco territoriale storico-naturalistico delle torri del gioco dei columbi con il comune di Cava di Tirreni	F1	Parco territoriali
tematico Invariato	15348	160	6010	7051		P3	260	ATS14.4	Parco territoriale storico-naturalistico delle torri del gioco dei columbi con il comune di Cava di Tirreni	F1	Parco territoriali
tematico Invariato	15349	83	6030	7051		P3	260	ATS14.4	Parco territoriale storico-naturalistico delle torri del gioco dei columbi con il comune di Cava di Tirreni	F1	Parco territoriali
tematico Invariato	15350	156	6010	7051		P4	240	ATS14.4	Parco territoriale storico-naturalistico delle torri del gioco dei columbi con il comune di Cava di Tirreni	F1	Parco territoriali
tematico Invariato	15351	41	6030	7051		P4	240	ATS14.4	Parco territoriale storico-naturalistico delle torri del gioco dei columbi con il comune di Cava di Tirreni	F1	Parco territoriali
tematico Invariato	15352	99	6010	7051		P4	240	ATS14.4	Parco territoriale storico-naturalistico delle torri del gioco dei columbi con il comune di Cava di Tirreni	F1	Parco territoriali
tematico Invariato	15353	357	6010	7051		P4	240	ATS14.4	Parco territoriale storico-naturalistico delle torri del gioco dei columbi con il comune di Cava di Tirreni	F1	Parco territoriali
tematico Invariato	15354	13	6010	7051		P4	240	ATS14.4	Parco territoriale storico-naturalistico delle torri del gioco dei columbi con il comune di Cava di Tirreni	F1	Parco territoriali
tematico Invariato	15358	147	6030	7043		P4	240	ATS14.4	Parco territoriale storico-naturalistico delle torri del gioco dei columbi con il comune di Cava di Tirreni	F1	Parco territoriali
tematico Invariato	15359	16	6010	7043		P3	190	ATS14.4	Parco territoriale storico-naturalistico delle torri del gioco dei columbi con il comune di Cava di Tirreni	ER	Area agricole di rilievo paesaggistico
tematico Invariato	15360	12	6010	7051		P4	160	ATS14.4	Parco territoriale storico-naturalistico delle torri del gioco dei columbi con il comune di Cava di Tirreni	ER	Area agricole di rilievo paesaggistico
tematico Invariato	15363	108	6049	7071		P3	271		Parco territoriale storico-naturalistico delle torri del gioco dei columbi con il comune di Cava di Tirreni	F1	Parco territoriali
tematico Invariato	15364	164	6049	7071		P3	271		Parco territoriale storico-naturalistico delle torri del gioco dei columbi con il comune di Cava di Tirreni	B2	Inseguimenti recenti a tessuto edilizio consolidato*
tematico Invariato	15365	166	6049	7071		P3	271		Parco territoriale storico-naturalistico delle torri del gioco dei columbi con il comune di Cava di Tirreni	B2	Inseguimenti recenti a tessuto edilizio consolidato*
tematico Invariato	15366	36	6049	7071		P3	271		Parco territoriale storico-naturalistico delle torri del gioco dei columbi con il comune di Cava di Tirreni	B2	Inseguimenti recenti a tessuto edilizio consolidato*
tematico Invariato	15368	130	6049	7070		P3	260		Parco territoriale storico-naturalistico delle torri del gioco dei columbi con il comune di Cava di Tirreni	B2	Inseguimenti recenti a tessuto edilizio consolidato*
tematico Invariato	15369	22	6049	7070		P3	260		Parco territoriale storico-naturalistico delle torri del gioco dei columbi con il comune di Cava di Tirreni	B2	Inseguimenti recenti a tessuto edilizio consolidato*
tematico Invariato	15370	118	6049	7070		P3	260		Parco territoriale storico-naturalistico delle torri del gioco dei columbi con il comune di Cava di Tirreni	B2	Inseguimenti recenti a tessuto edilizio consolidato*
tematico Invariato	15376	18	6010	7051		P4	280	ATS14.4	Parco territoriale storico-naturalistico delle torri del gioco dei columbi con il comune di Cava di Tirreni	F1	Parco territoriali
tematico Invariato	15377	80	6049	7073		P4	280		Area agricole di rilievo paesaggistico	ER	Area agricole di rilievo paesaggistico
tematico Invariato	15378	12	6049	7073		P4	280		Area agricole di rilievo paesaggistico	ER	Area agricole di rilievo paesaggistico
tematico Invariato	15379	151	6049	7072		P4	280		Area agricole di rilievo paesaggistico	B2	Inseguimenti recenti a tessuto edilizio consolidato*
tematico Invariato	15381	68	6049	7072		P4	280		Area agricole di rilievo paesaggistico	B2	Inseguimenti recenti a tessuto edilizio consolidato*
tematico Invariato	15382	28	6049	7072		P4	280		Area agricole di rilievo paesaggistico	B2	Inseguimenti recenti a tessuto edilizio consolidato*
tematico Invariato	15383	42	6049	7073		P4	280		Area agricole di rilievo paesaggistico	ER	Area agricole di rilievo paesaggistico
tematico Invariato	15389	29	6010	7051		P4	280	ATS14.4	Parco territoriale storico-naturalistico delle torri del gioco dei columbi con il comune di Cava di Tirreni	F1	Parco territoriali
tematico Invariato	15413	81	6049	7069		P3	317		Area agricole di rilievo paesaggistico	ER	Area agricole di rilievo paesaggistico
tematico Invariato	15419	24	6049	7069		P3	317		Area agricole di rilievo paesaggistico	ER	Area agricole di rilievo paesaggistico
tematico Invariato	15420	56	6049	7069		P3	317		Area agricole di rilievo paesaggistico	ER	Area agricole di rilievo paesaggistico
tematico Invariato	15421	142	6049	7069		P3	317		Area agricole di rilievo paesaggistico	ER	Area agricole di rilievo paesaggistico
tematico Invariato	15422	64	6049	7069		P3	317		Area agricole di rilievo paesaggistico	ER	Area agricole di rilievo paesaggistico
tematico Invariato	15423	17	6049	7069		P3	317		Area agricole di rilievo paesaggistico	ER	Area agricole di rilievo paesaggistico
tematico Invariato	15424	40	6049	7069		P3	317		Area agricole di rilievo paesaggistico	ER	Area agricole di rilievo paesaggistico

Caratterizzazione dell'edificato con le classi di pertinenza dal P.S.A.I. e con le disposizioni programmatiche e strutturali del P.U.C.												
Lava	ID poligono edificato	A poligono edificato		ID poligono disp. strutt.	Volo idr.	P.fr.	Ambito geomorfologico	Codice ambito disp. progr.	Descrizione ambito disposizione programmatica		Codice ambito disp. strutt.	Descrizione ambito disposizione strutturale
		in m ²	prop.									
Q Percolina Modificato	15480	144	6049	7069		P3	341				ER	Aree agricole di rilievo paesaggistico
Q Percolina Modificato	15484	72	6049	7072		Pa	281				B2	Intendimenti riservati a tessuto edilizio consolidato*
Q Percolina Modificato	15487	50	6049	7008	P2V1E5						B3	Aree potenzialmente trasformabili - alta
Q Percolina Modificato	15488	89	6049	7001	P2V1E5						G3	Spazi pubblici attrezzati a parco e per il gioco
Q Percolina Modificato	15491	74	6049	7051		P3	191	AT314.4	Parco territoriale monitorato delle torri del gioco dei colombi con le domus di Casa de Turrea		F1	Parco territoriale
Generico Nuovo	15498	135	6042	7009	P2V1E5			ATp10.5	Piano Attuativo Unitario per la logistica in località Camerelle		Ax1	Aree potenzialmente trasformabili - bassa
Generico Invariato	15501	377	6001	7001	P1V4E5			Cavola	Programma integrato di riqualificazione paesaggistica, ambientale ed idrogeologica del torrente Cavola		G3	Spazi pubblici attrezzati a parco e per il gioco
Q Percolina Modificato	15502	82	6057	7001	P1V4E5						G3	Spazi pubblici attrezzati a parco e per il gioco
Generico Nuovo	15503	21	6057	7001	P1V4E5						G3	Spazi pubblici attrezzati a parco e per il gioco
Generico Invariato	15505	216	6007	7041	P3V4E5	P4P2	08T	AT314.1	Parco territoriale naturalistico del Bosco Mammore		F1	Parco territoriale
Generico Nuovo	15506	122	6057	7001		P4	101				G3	Spazi pubblici attrezzati a parco e per il gioco
Q Percolina Modificato	15507	91	6001	7001	P2V1E5			Cavola	Programma integrato di riqualificazione paesaggistica, ambientale ed idrogeologica del torrente Cavola		G3	Spazi pubblici attrezzati a parco e per il gioco
Q Percolina Nuovo	15508	162	6041	7001	P2V1E5	P3	131	ATp10.4	Programma di recupero dell'area produttiva dismessa in loc. "Camerelle"		G3	Spazi pubblici attrezzati a parco e per il gioco

Tabella di incrocio delle tipologie strutturali, delle classi di pericolosità del P.S.A.L. e delle disposizioni strutturali e programmatiche del PUC

	ID poligono edificato	A poligono edificato (m ²)	ID poligono disp. progr.	ID poligono disp. progr.	3D poligono disp. progr.	Volin. idr.	Presenza area di fondo valla	P.Fr.	Battito	Codice ambito disp. progr.	Descrizione ambito disposizione programmatica	Codice ambito disp. progr.
istale Nuovo	10002	314	5049	7032				P3	44D			GS
enna-Silos Sapp	10003	260	5049	7032		P2V4E5	SI	P3	44D			GS
vo	10004	31	5049	7032		P2V4E5	SI	P3	44D			GS
vo	10005	131	5049	7032		P2V4E5	SI					GS
vo	10006	19	5049	7032				P3	44D			GS
ato	10007	32	5049	7090		P2V4E5	SI	P3	44D			EP
vo	10009	97	5049	7052				P3	44D			EP
ento Modificato	10010	225	5049	7036		P2V4E5	SI					441
vo	10011	17	5049	7090		P2V4E5	SI					EP
vo	10019	21	5049	7090		P2V4E5	SI					EP
ento Modificato	10021	255	5049	7052		P2V4E5	SI					EP
vo	10022	99	5049	7032				P4	43T	AT314.3	Prato territoriale storico-naturalistico del Castello della Rocca con il Comune di Roccapignante	F1
vo	10023	27	5049	7052				P3	44D			EP
ento Modificato	10025	577	5049	7052				P3	44D			EP
illicato	10026	30	5049	7052				P3	44D			EP
ento	10029	175	5049	7052				P3	44D			EP
vo	10030	23	5049	7052				P3	44D			EP
itale Nuovo	10031	167	5049	7032		P2V4E5	SI					GS
vo	10032	10	5049	7032		P2V4E5	SI					GS
vo	10033	12	5049	7032		P2V4E5	SI					GS
vo	10034	27	5049	7032		P2V4E5	SI					GS
itale Nuovo	10035	793	5049	7032		P2V4E5	SI	P3	44D			GS
ento Nuovo	10036	180	5049	7032		P2V4E5	SI	P3	44D			GS
ento Nuovo	10037	664	5049	7032		P2V4E5	SI					GS
itale Nuovo	10038	2183	5049	7032				P3	44D			GS
ento Nuovo	10039	272	5049	7032				P3	44D			GS
ento Nuovo	10040	80	5049	7032		P2V4E5	SI					GS
ento Nuovo	10041	132	5049	7032				P3	44D			GS
itale Nuovo	10042	890	5049	7032				P3				GS
itale Nuovo	10043	1128	5049	7032				P3	44D			GS
ento Nuovo	10044	250	5049	7032		P2V4E5	SI					GS
ento Nuovo	10045	218	5049	7032		P2V4E5	SI					GS
ento Nuovo	10046	56	5049	7032		P2V4E5	SI					GS
ento Nuovo	10047	264	5049	7032		P2V4E5	SI					GS
ento Nuovo	10048	362	5049	7032		P2V4E5	SI					GS
vo	10049	35	5049	7090		P2V4E5	SI					EP
vo	10050	31	5049	7090		P2V4E5	SI					EP
ento Nuovo	10051	228	5049	7052				P3	44D			EP
itale Nuovo	10052	55	5049	7052		P2V4E5	SI					EP
ento	10053	47	5049	7052		P2V4E5	SI					EP
ento	10054	61	5049	7052		P2V4E5	SI					EP
vo	10055	17	5049	7052		P2V4E5	SI					EP

Tabella di incrocio delle tipologie strutturali, delle classi di pericolosità del P.S.S.L. e delle disposizioni strutturali e programmatiche del PUC

	ID poligono edificato	A poligono edificato (m²)	ID poligono disp. progr.	ID poligono disp. strutt.	Vuln. Id.	Preferenza area di fondo valle	P.F.	Bacino	Codice ambito disp. progr.	Descrizione ambito disposizione programmatica	Codice ambito disp. strutt.
NO	10056	32	6049	7052	P2V4E5	SI					EP
NO	10057	43	6049	7052	P2V4E5	SI					EP
NO	10058	12	6049	7052	P2V4E5	SI					EP
	10059	135	6049	7052	P2V4E5	SI					EP
NO	10062	10	6049	7052			P3	46D			EP
NO	10063	62	6049	7052			P3				EP
NO	10065	54	6049	7052	P2V4E5	SI					EP
NO	10066	40	6049	7052	P2V4E5	SI					EP
NO	10072	10	6049	7052	P2V4E5	SI					EP
NO	10073	19	6049	7052	P2V4E5	SI					EP
NO	10074	11	6049	7052	P2V4E5	SI					EP
NO	10075	55	6049	7050	P2V4E5	SI					EP
NO	10076	29	6049	7050	P2V4E5	SI					EP
NO	10077	17	6049	7050	P2V4E5	SI					EP
NO	10078	83	6049	7050	P2V4E5	SI					EP
NO	10079	221	6049	7050	P2V4E5	SI					EP
NO	10080	37	6049	7080	P2V4E5	SI					EP
NO	10081	27	6049	7050	P2V4E5	SI					EP
NO	10082	35	6049	7090	P2V4E5	SI					EP
NO	10083	35	6049	7090	P2V4E5	SI					EP
NO	10084	61	6049	7090	P2V4E5	SI					EP
NO	10085	40	6049	7090	P2V4E5	SI					EP
NO	10086	28	6049	7090	P2V4E5	SI					EP
NO	10087	39	6049	7090	P2V4E5	SI					EP
NO	10088	52	6049	7090	P2V4E5	SI					EP
NO	10091	31	6049	7090	P2V4E5	SI					EP
NO	10092	437	6049	7090	P2V4E5	SI					EP
NO	10093	81	6049	7080	P2V4E5	SI					EP
NO	10094	9	6049	7080	P2V4E5	SI					EP
NO	10095	86	6049	7090	P2V4E5	SI					EP
NO	10096	97	6049	7090	P2V4E5	SI					EP
NO	10097	56	6049	7090	P2V4E5	SI					EP
NO	10098	27	6049	7090	P2V4E5	SI					EP
NO	10099	205	6049	7090	P2V4E5	SI					EP
NO	10100	23	6049	7090	P2V4E5	SI					EP
NO	10101	195	6049	7090	P2V4E5	SI					EP
NO	10102	86	6049	7090	P2V4E5	SI					EP
NO	10107	134	6049	7090	P2V4E5	SI					EP
NO	10109	83	6049	7090	P2V4E5	SI					EP
NO	10110	46	6049	7090	P2V4E5	SI					EP
NO	10111	27	6049	7090	P2V4E5	SI					EP
NO	10112	43	6049	7090	P2V4E5	SI					EP
NO	10113	55	6049	7090	P2V4E5	SI					EP
NO	10114	51	6049	7001	P2V4E5	SI					EP
NO	10115	29	6049	7001	P2V4E5	SI					EP

Tabella di iscripcio delle tipologie strutturali delle classi di pericolosità del P.S.A.I. e delle disposizioni strutturali e programmatiche del PUC

ID poligono edificato	A poligono edificato (m²)	ID poligono disp. progr.	ID poligono disp. progr.	Presenza area di fondo valle	P.Fr.	Bacino	Codice ambito disp. progr.	Descrizione ambito disposizione programmatica	Codice ambito disp. strutt.
10142	127	6049	7001	P2V4ES	S				G3
10143	97	6049	7001	P2V4ES	S				G3
10144	87	6049	7001	P2V4ES	S				G3
10145	13	6049	7001	P2V4ES	S				G3
10146	15	6049	7006	P2V4ES	S				A11
10147	135	6049	7006	P2V4ES	S				A11
10153	67	6049	7006	P2V4ES	S				A11
10156	13	6049	7052		P3	440			EP
10157	15	6049	7052		P3	440			EP
10158	21	6049	7052		P3	440			EP
10159	3	6049	7052		P3	440			EP
10160	21	6049	7052		P3	440			EP
10161	21	6049	7052		P3	440			EP
10162	36	6049	7052		P3	440			EP
10163	24	6049	7052		P3	440			EP
10164	18	6049	7052		P3	440			EP
10165	30	6049	7052		P3	440			EP
10166	383	6049	7052		P3	440			EP
10167	16	6049	7052		P3	440			EP
10168	40	6049	7052		P3	440			EP
10169	13	6049	7052		P3	440			EP
10170	15	6049	7052		P3	440			EP
10172	244	6049	7050	P2V4ES	S				EP
10173	108	6049	7050	P2V4ES	S				EP
10174	13	6049	7050	P2V4ES	S				EP
10175	14	6049	7001	P2V4ES	S				G1
10176	105	6049	7001	P2V4ES	S				G1
10177	31	6049	7001	P2V4ES	S				G1
10178	40	6049	7001	P2V4ES	S				G1
10203	47	6049	7001	P2V4ES	S				G3
10204	132	6049	7001	P2V4ES	S				G3
10205	216	6049	7001	P2V4ES	S				G3
10206	171	6049	7001	P2V4ES	S				G3
10207	191	6049	7001	P2V4ES	S				G3
10208	12	6049	7001	P2V4ES	S				G3
10209	36	6049	7001	P2V4ES	S				G3
10210	13	6049	7006	P2V4ES	S				A11
10211	30	6049	7006	P2V4ES	S				A11
10212	356	6049	7006	P2V4ES	S				A11
10213	13	6049	7006	P2V4ES	S				A11
10214	11	6049	7034	P2V1ES	S				A13
10215	19	6049	7034	P2V1ES	S				A13
10216	15	6049	7034	P2V1ES	S				A13
10217	11	6049	7050	P2V4ES	S				EP
10218	23	6049	7050	P2V4ES	S				EP

Tabella di lavoro delle tipologie strutturali, delle classi di pericolosità del P.S.A.1 e delle disposizioni strutturali e programmatiche del DUC

	ID poligono edificato	A poligono edificato (m ²)	ID poligono disp. prog.	ID poligono disp. prog.	Vol. idr. fond. valle	Presenza area di fond. valle	P.Fr.	Bacino	Codice ambito dispo. prog.	Descrizione ambito disposizione programmatica	Codice ambito dispo. strutt.
Altra Invariata	10219	55	6049	7090	P2V4E5	SI					EP
Altra Invariata	10283	5	6049	7099	P2V4E5	SI					EP
Altra Invariata	10294	62	6049	7052	P2V4E5	SI					ER
Altra Invariata	10295	96	6049	7052	P2V4E5	SI					ER
Altra Invariata	10296	137	6049	7052	P2V4E5	SI					ER
Altra Invariata	10297	171	6049	7052	P2V4E5	SI					ER
Altra Invariata	10298	49	6049	7052	P2V4E5	SI					ER
Altra Invariata	10307	12	6049	7052	P2V4E5	SI	P3	44D			ER
Altra Invariata	10308	18	6049	7052	P2V4E5	SI	P3	44D			ER
Altra Invariata	10309	23	6049	7052	P2V4E5	SI	P3	44D			ER
Altra Invariata	10310	24	6049	7052	P2V4E5	SI	P3	44D			ER
Altra Invariata	10314	22	6049	7052	P2V4E5	SI	P3	44D			ER
Altra Invariata	10315	36	6049	7052	P2V4E5	SI	P3	44D			ER
Altra Invariata	10316	58	6049	7052	P2V4E5	SI	P3	44D			ER
Altra Invariata	10317	54	6049	7042	P2V4E5	SI	P3	42D	Ats14.3	Parto terrioride stotico-naturalotico del Castello della Rocca con il Comune di Roccaplenante	P1
Altra Invariata	10325	54	6049	7052	P2V4E5	SI					ER
Altra Invariata	10326	3	6049	7052	P2V4E5	SI					ER
Altra Invariata	10327	26	6049	7052	P2V4E5	SI					ER
Altra Invariata	10330	27	6049	7090	P2V4E5	SI					EP
Altra Invariata	10331	26	6049	7090	P2V4E5	SI					EP
Altra Invariata	10332	99	6049	7090	P2V4E5	SI					EP
Altra Invariata	10333	17	6049	7090	P2V4E5	SI					EP
Altra Invariata	10334	34	6049	7090	P2V4E5	SI					EP
Altra Invariata	10335	16	6049	7090	P2V4E5	SI					EP
Altra Invariata	10336	149	6049	7090	P2V4E5	SI					EP
Altra Invariata	10337	130	6049	7090	P2V4E5	SI					EP
Altra Invariata	10338	20	6049	7090	P2V4E5	SI					EP
Altra Invariata	10339	29	6049	7090	P2V4E5	SI					EP
Altra Invariata	10340	53	6049	7090	P2V4E5	SI					EP
Altra Invariata	10341	46	6049	7090	P2V4E5	SI					EP
Altra Invariata	10342	24	6049	7090	P2V4E5	SI					EP
Altra Invariata	10343	15	6049	7090	P2V4E5	SI					EP
Altra Invariata	10344	9	6049	7090	P2V4E5	SI					EP
Altra Invariata	10345	15	6049	7090	P2V4E5	SI					EP
Altra Invariata	10346	16	6049	7090	P2V4E5	SI					EP
Altra Invariata	10347	172	6049	7090	P2V4E5	SI					EP
Altra Invariata	10348	4	6049	7090	P2V4E5	SI					EP
Altra Invariata	10349	25	6049	7090	P2V4E5	SI					EP
Altra Invariata	10350	524	6049	7090	P2V4E5	SI					EP
Altra Invariata	10351	79	6049	7090	P2V4E5	SI					EP
Altra Invariata	10352	27	6049	7090	P2V4E5	SI					EP
Altra Invariata	10353	24	6049	7090	P2V4E5	SI					EP
Altra Invariata	10354	16	6049	7090	P2V4E5	SI					EP
Altra Invariata	10355	117	6049	7090	P2V4E5	SI					EP
Altra Invariata	10356	53	6049	7090	P2V4E5	SI					EP

Tabella di incasso delle tipologie strutturali delle classi di pertinenza del P.S.A.1. e delle disposizioni strutturali e programmatiche del PUC

ID poligono edificato	A poligono edificato	ID poligono disp. prog.	ID poligono disp. strutt.	Valori sdr.	Presenza area di fondo usate	P.Fr.	Bacino disp. prog.	Descrizione ambito disposizione programmatica	Codice ambito disp. prog.
10357	117	5049	7090	P2V4ES	S				EP
10358	27	6049	7090	P2V4ES	S				EP
10359	30	6049	7090	P2V4ES	S				EP
10360	33	6049	7090	P2V4ES	S				EP
10361	11	6049	7090	P2V4ES	S				EP
10362	7	6049	7090	P2V4ES	S				EP
10363	79	6049	7090	P2V4ES	S				EP
10364	501	6049	7090	P2V4ES	S				EP
10365	243	6049	7090	P2V4ES	S				EP
10366	36	6049	7090	P2V4ES	S				EP
10367	33	6049	7090	P2V4ES	S				EP
10368	20	6049	7090	P2V4ES	S				EP
10369	9	6049	7090	P2V4ES	S				EP
10370	5	6049	7090	P2V4ES	S				EP
10371	44	6049	7090	P2V4ES	S				EP
10372	16	6049	7090	P2V4ES	S				EP
10373	21	6049	7090	P2V4ES	S				EP
10374	37	6049	7090	P2V4ES	S				EP
10375	108	6049	7090	P2V4ES	S				EP
10376	39	6049	7090	P2V4ES	S				EP
10387	90	6049	7052	P2V4ES	S				EP
10388	58	6049	7052	P2V4ES	S				EP
10389	138	6049	7052	P2V4ES	S				EP
10390	11	6049	7052	P2V4ES	S				EP
10391	57	6049	7051	P2V4ES	S				EP
10392	38	6049	7052	P2V4ES	S				EP
10393	25	6049	7052	P2V4ES	S				EP
10394	51	6049	7052	P2V4ES	S				EP
10395	75	6049	7052	P2V4ES	S				EP
10401	151	6049	7052			P3	440		EP
10402	104	6049	7052			P3	440		EP
10403	78	6049	7052			P3	440		EP
10404	48	6049	7052			P3	440		EP
10405	330	6049	7052			P3	440		EP
10406	271	6049	7052			P3	440		EP
10407	75	6049	7051			P3	440		EP
10408	140	6049	7052			P3	440		EP
10409	76	6049	7052			P3	440		EP
10412	107	6049	7052			P3	440		EP
10413	177	6049	7052			P3	440		EP
10414	76	6049	7052			P3	440		EP
10415	114	6049	7090	P2V4ES	S				EP
10416	287	6049	7090	P2V4ES	S				EP
10417	7	6049	7090	P2V4ES	S				EP
10418	297	6049	7091	P2V4ES	S				EP

Tabella di incrocio delle tipologie strutturali delle classi di pericolosità del P.S.A.I. e delle disposizioni strutturali e programmatiche del PUC

	ID poligono edificato	A poligono edificato (m ²)	ID poligono dilat. prog.	ID poligono dilat. strutt.	Udin. dir. fondo valle	Presenza area di fondo valle	P.Fr.	Bacino disp. geogr.	Descrizione ambito esposizione programmatica	Codice ambito dispo. strutt.
ico Invariato	10517	32	6049	7090	P2V4ES	SI				EP
ico Invariato	10518	113	6049	7090	P2V4ES	SI				EP
ico Invariato	10519	82	6049	7090	P2V4ES	SI				EP
ico Invariato	10520	32	6049	7090	P2V4ES	SI				EP
ico Invariato	10521	285	6049	7090	P2V4ES	SI				EP
ico Invariato	10522	54	6049	7090	P2V4ES	SI				EP
ico Invariato	10523	38	6049	7090	P2V4ES	SI				EP
ico Invariato	10524	85	6049	7090	P2V4ES	SI				EP
ico Invariato	10525	102	6049	7090	P2V4ES	SI				EP
ico Invariato	10526	176	6049	7090	P2V4ES	SI				EP
ico Invariato	10527	113	6049	7090	P2V4ES	SI				EP
ico Invariato	10528	73	6049	7090	P2V4ES	SI				EP
ico Invariato	10529	16	6049	7090	P2V4ES	SI				EP
ico Invariato	10530	20	6049	7090	P2V4ES	SI				EP
ico Invariato	10531	39	6049	7090	P2V4ES	SI				EP
ico Invariato	10532	137	6049	7090	P2V4ES	SI				EP
ico Invariato	10533	137	6049	7090	P2V4ES	SI				EP
ico Invariato	10534	178	6049	7090	P2V4ES	SI				EP
ico Invariato	10535	39	6049	7090	P2V4ES	SI				EP
ico Invariato	10536	176	6049	7090	P2V4ES	SI				EP
ico Invariato	10537	123	6049	7090	P2V4ES	SI				EP
ico Invariato	10538	103	6049	7090	P2V4ES	SI				EP
ico Invariato	10539	25	6049	7090	P2V4ES	SI				EP
ico Invariato	10540	30	6049	7090	P2V4ES	SI				EP
ico Invariato	10541	173	6049	7090	P2V4ES	SI				EP
ico Invariato	10542	139	6049	7090	P2V4ES	SI				EP
ico Invariato	10543	186	6049	7090	P2V4ES	SI				EP
ico Invariato	10544	43	6049	7090	P2V4ES	SI				EP
ico Invariato	10545	112	6049	7090	P2V4ES	SI				EP
ico Invariato	10546	165	6049	7090	P2V4ES	SI				EP
ico Invariato	10547	31	6049	7090	P2V4ES	SI				EP
ico Invariato	10548	229	6049	7090	P2V4ES	SI				EP
ico Invariato	10549	113	6049	7090	P2V4ES	SI				EP
ico Invariato	10550	212	6049	7090	P2V4ES	SI				EP
ico Invariato	10551	112	6049	7090	P2V4ES	SI				EP
ico Invariato	10552	94	6049	7090	P2V4ES	SI				EP
ico Invariato	10553	211	6049	7090	P2V4ES	SI				EP
ico Invariato	10554	176	6049	7090	P2V4ES	SI				EP
ico Invariato	10555	151	6049	7090	P2V4ES	SI				EP
ico Invariato	10556	282	6049	7090	P2V4ES	SI				EP
ico Invariato	10557	127	6049	7090	P2V4ES	SI				EP
ico Invariato	10558	143	6049	7090	P2V4ES	SI				EP
ico Invariato	10559	143	6049	7090	P2V4ES	SI				EP
ico Invariato	10560	5	6049	7090	P2V4ES	SI				EP
ico Invariato	10561	11	6049	7090	P2V4ES	SI				EP
ico Invariato	10562	83	6049	7090	P2V4ES	SI				EP
ico Invariato	10563	143	6049	7090	P2V4ES	SI				EP
ico Invariato	10564	143	6049	7090	P2V4ES	SI				EP
ico Invariato	10565	143	6049	7090	P2V4ES	SI				EP
ico Invariato	10566	143	6049	7090	P2V4ES	SI				EP
ico Invariato	10567	143	6049	7090	P2V4ES	SI				EP
ico Invariato	10568	143	6049	7090	P2V4ES	SI				EP
ico Invariato	10569	143	6049	7090	P2V4ES	SI				EP
ico Invariato	10570	143	6049	7090	P2V4ES	SI				EP
ico Invariato	10571	143	6049	7090	P2V4ES	SI				EP
ico Invariato	10572	143	6049	7090	P2V4ES	SI				EP

Tabella di inventario delle tipologie strutturali, delle classi di pericolosità del P.S.A. e delle disposizioni strutturali e programmatiche del PUC

	ID poligono edificato	A poligono edificato (m²)	ID poligono disp. progr.	ID poligono disp. strutt.	Vuln. idr.	Presenza area di fondo valle	P.Fr.	Barino	Codice ambito disp. progr.	Descrizione ambito disposizione programmatica	Codice ambito disp. strutt.
salina Nuova	10573	12	6049	7090	P2V4ES	SI					EP
	10576	185	5049	7090	P2V4ES	SI					EP
	10578	185	6049	7090	P2V4ES	SI					EP
co Invariato	10579	329	6001	7001	P2V1ES	SI			Cavola	Programma integrato di riqualificazione paesaggistica, ambientale ed idrologica del torrente Cavola	GS
co Invariato	10580	261	5054	7001	P2V1ES	SI			Cavola		GS
co Invariato	10581	107	5054	7001	P2V1ES	SI					GS
co Invariato	10582	175	6054	7001	P2V1ES	SI					GS
co Invariato	10589	180	6054	7001	P2V1ES	SI					GS
co Invariato	10600	171	6054	7001	P2V4ES	SI					GS
co Invariato	10601	288	6054	7001	P2V4ES	SI					GS
co Invariato	10602	85	6001	7001	P2V4ES	SI			Cavola	Programma integrato di riqualificazione paesaggistica, ambientale ed idrologica del torrente Cavola	GS
co Invariato	10603	197	6054	7044	P2V4ES	SI	IP3	D2T			ER
co Invariato	10604	180	6054	7044			P4	D2I			ER
co Invariato	10637	314	6054	7001			IPS				GS
co Invariato	10648	763	6001	7001	P2V1ES	SI			Cavola	Programma integrato di riqualificazione paesaggistica, ambientale ed idrologica del torrente Cavola	GS
co Invariato	10649	219	6001	7001	P2V1ES	SI			Cavola	Programma integrato di riqualificazione paesaggistica, ambientale ed idrologica del torrente Cavola	GS
co Invariato	10650	1060	6001	7001	P2V1ES	SI			Cavola	Programma integrato di riqualificazione paesaggistica, ambientale ed idrologica del torrente Cavola	GS
co Invariato	10651	576	6001	7001	P2V1ES	SI			Cavola	Programma integrato di riqualificazione paesaggistica, ambientale ed idrologica del torrente Cavola	GS
co Invariato	10652	275	5054	7001	P2V1ES	SI					GS
co Invariato	10653	430	6054	7001	P2V1ES	SI					GS
co Invariato	10654	414	6001	7001	P2V1ES	SI			Cavola	Programma integrato di riqualificazione paesaggistica, ambientale ed idrologica del torrente Cavola	GS
co Invariato	10655	629	6001	7001	P2V1ES	SI			Cavola	Programma integrato di riqualificazione paesaggistica, ambientale ed idrologica del torrente Cavola	GS
co Invariato	10656	605	6001	7001	P2V1ES	SI			Cavola	Programma integrato di riqualificazione paesaggistica, ambientale ed idrologica del torrente Cavola	GS
co Invariato	10657	318	6001	7001	P2V1ES	SI			Cavola	Programma integrato di riqualificazione paesaggistica, ambientale ed idrologica del torrente Cavola	GS
co Invariato	10658	34	6001	7001	P2V1ES	SI			Cavola	Programma integrato di riqualificazione paesaggistica, ambientale ed idrologica del torrente Cavola	GS
co Invariato	10659	287	6001	7001	P2V1ES	SI			Cavola	Programma integrato di riqualificazione paesaggistica, ambientale ed idrologica del torrente Cavola	GS
co Invariato	10660	339	6001	7001	P2V1ES	SI			Cavola	Programma integrato di riqualificazione paesaggistica, ambientale ed idrologica del torrente Cavola	GS
co Invariato	10661	92	6001	7001	P2V1ES	SI			Cavola	Programma integrato di riqualificazione paesaggistica, ambientale ed idrologica del torrente Cavola	GS
co Invariato	10662	546	6001	7001	P2V1ES	SI			Cavola	Programma integrato di riqualificazione paesaggistica, ambientale ed idrologica del torrente Cavola	GS
co Invariato	10663	743	6001	7001	P2V1ES	SI			Cavola	Programma integrato di riqualificazione paesaggistica, ambientale ed idrologica del torrente Cavola	GS
co Invariato	10664	253	6001	7001	P2V1ES	SI			Cavola	Programma integrato di riqualificazione paesaggistica, ambientale ed idrologica del torrente Cavola	GS
co Invariato	10665	668	6001	7001	P2V1ES	SI			Cavola	Programma integrato di riqualificazione paesaggistica, ambientale ed idrologica del torrente Cavola	GS
co Invariato	10666	206	6001	7001	P2V1ES	SI			Cavola	Programma integrato di riqualificazione paesaggistica, ambientale ed idrologica del torrente Cavola	GS
co Invariato	10667	978	6001	7001	P2V1ES	SI			Cavola	Programma integrato di riqualificazione paesaggistica, ambientale ed idrologica del torrente Cavola	GS
co Invariato	10668	863	6001	7001	P2V1ES	SI			Cavola	Programma integrato di riqualificazione paesaggistica, ambientale ed idrologica del torrente Cavola	GS
co Invariato	10670	150	6054	7001	P2V1ES	SI					GS
co Invariato	10672	379	6054	7001	P2V1ES	SI					GS
co Invariato	10674	305	6054	7001	P2V1ES	SI					GS
co Invariato	10677	433	5054	7001	P2V1ES	SI					GS
co Invariato	10678	207	6054	7001	P2V1ES	SI					GS
co Invariato	10679	184	6054	7001	P2V1ES	SI					GS
co Invariato	10681	203	6054	7001	P2V1ES	SI					GS
co Invariato	10730	21	6054	7001	P2V1ES	SI					GS
co Invariato	10740	436	6054	7001	P2V1ES	SI					GS
co Invariato	10741	259	6054	7001	P2V1ES	SI					GS

Tabella di sintesi delle tipologie strutturali delle classi di pericolosità del P.S.A.1 e delle disposizioni strutturali e programmatiche del PUC

Id. poligono edificato	A. poligono edificato [m ²]	Id. poligono edificato dispos. progr.	Id. poligono edificato dispos. strutt.	Id. poligono edificato dispos. progr.	Presenza area di fondazione valle	P.Fr.	Basino	Conte ambito dispos. progr.	Descrizione ambito disposizione programmatica	Codice ambito dispos. strutt.
10743	128	6054	7001	7001	SI	P3	02T			G3
10745	21	6054	7001	7001		P3				G3
10760	311	6054	7044	7044		P4	021			ER
10791	84	6054	7044	7044		P4	021			ER
10792	61	6054	7044	7044		P4	021			ER
10793	35	6054	7044	7044		P4	021			ER
10794	341	6054	7044	7044		P4	021			ER
10795	33	6054	7044	7044		P4	021			ER
10796	23	6054	7044	7044		P4	021			ER
10797	127	6054	7044	7044		P4	021			ER
10798	152	6054	7044	7044		P4	021			ER
10799	173	6008	7096	7096		P4	021	AT134.2	Parco territoriale naturalistico delle creste dei Monti Lattari	F1
10770	242	6008	7096	7096		P4	021	AT134.2	Parco territoriale naturalistico delle creste dei Monti Lattari	F1
10771	161	6008	7096	7096		P4	021	AT134.2	Parco territoriale naturalistico delle creste dei Monti Lattari	F1
10774	52	6008	7096	7096		P4	021	AT134.2	Parco territoriale naturalistico delle creste dei Monti Lattari	F1
10775	176	6008	7096	7096		P4	021	AT134.2	Parco territoriale naturalistico delle creste dei Monti Lattari	F1
10778	36	6008	7096	7096		P4	021	AT134.2	Parco territoriale naturalistico delle creste dei Monti Lattari	F1
10779	21	6008	7096	7096		P4	021	AT134.2	Parco territoriale naturalistico delle creste dei Monti Lattari	F1
10780	246	6008	7096	7096		P4	021	AT134.2	Parco territoriale naturalistico delle creste dei Monti Lattari	F1
10781	149	6008	7096	7096		P4	021	AT134.2	Parco territoriale naturalistico delle creste dei Monti Lattari	F1
10782	254	6054	7044	7044		P3				ER
10812	108	6008	7096	7096		P4	021	AT134.2	Parco territoriale naturalistico delle creste dei Monti Lattari	F1
10813	42	6008	7096	7096		P4	021	AT134.2	Parco territoriale naturalistico delle creste dei Monti Lattari	F1
10814	313	6054	7044	7044		P4	021			ER
10815	169	6054	7044	7044		P4	021			ER
10816	29	6054	7044	7044		P4	021			ER
10817	211	6054	7044	7044		P4	021			ER
10818	162	6054	7044	7044		P4	021			ER
10819	160	6054	7044	7044		P4	021			ER
10822	121	6001	7001	7001	SI			Cavaliere	Programma integrato di riqualificazione paesaggistica, ambientale ed idrogeologica del torrente Cavaliere	G3
10823	166	6049	7001	7001	SI					G3
10824	54	6049	7001	7001	SI					G3
10825	50	6049	7001	7001	SI					G3
10826	166	6049	7001	7001	SI					G3
10827	178	6049	7001	7001	SI					G3
10828	158	6049	7001	7001	SI					G3
10829	1018	6001	7001	7001	SI			Cavaliere	Programma integrato di riqualificazione paesaggistica, ambientale ed idrogeologica del torrente Cavaliere	G3
10830	233	6049	7001	7001	SI					G3
10831	285	6049	7001	7001	SI					G3
10832	86	6049	7001	7001	SI					G3
10833	51	6049	7001	7001	SI					G3
10834	66	6049	7001	7001	SI					G3
10835	124	6049	7001	7001	SI					G3
10836	106	6001	7001	7001	SI			Cavaliere	Programma integrato di riqualificazione paesaggistica, ambientale ed idrogeologica del torrente Cavaliere	G3
10837	130	6001	7001	7001	SI			Cavaliere	Programma integrato di riqualificazione paesaggistica, ambientale ed idrogeologica del torrente Cavaliere	G3

Tabella di accordo delle tipologie strutturali, delle classi di pericolosità del P.S.A.1. e delle disposizioni strutturali e programmatiche del PUC

sp poligono edificato	A poligono edificato (m²)	ID poligono disp. sing.	ID poligono strutt.	via str.	Presenza area di fondi valle	P.Fr.	Bacino disp. prog.	Descrizione ambito disposizione programmatica	Codice ambito dispo. strutt.
11017	127	6049	7232	P2V1E5	S				B2
11018	459	6049	7233	P2V1E5	S				B2
11019	263	6049	7233	P2V1E5	S				B2
11020	312	6049	7233	P2V1E5	S				B2
11021	95	6049	7233	P2V1E5	S				B2
11021	35	6027	7034	P2V1E5	S		AT-6.1	Piano Attualità Urbanistica in Sc. "Porta Romana"	A43
11021	97	6027	7034	P2V1E5	S		AT-6.1	Piano Attualità Urbanistica in Sc. "Porta Romana"	A43
11024	227	6049	7034	P2V1E5	S				A43
11025	27	6049	7034	P2V1E5	S				A43
11026	490	6049	7034	P2V1E5	S				A43
11038	151	6061	7001	P2V1E5	S			Programma integrato di riqualificazione paesaggistica, ambientale ed idrogeologica del torrente Cavola	G3
11039	27	6049	7001	P2V1E5	S				G3
11041	184	6049	7001	P2V1E5	S				G3
11042	173	6049	7001	P2V1E5	S				G3
11045	567	6049	7001	P2V1E5	S				G3
11046	244	6049	7001	P2V1E5	S				G3
11047	18	6001	7001	P2V1E5	S	IP3	017	Programma integrato di riqualificazione paesaggistica, ambientale ed idrogeologica del torrente Cavola	G3
11048	102	6001	7001	P2V1E5	S			Programma integrato di riqualificazione paesaggistica, ambientale ed idrogeologica del torrente Cavola	G3
11049	292	6001	7001	P2V1E5	S			Programma integrato di riqualificazione paesaggistica, ambientale ed idrogeologica del torrente Cavola	G3
11050	639	6001	7001	P2V1E5	S			Programma integrato di riqualificazione paesaggistica, ambientale ed idrogeologica del torrente Cavola	G3
11071	255	6049	7034	P2V1E5	S				A43
11072	47	6049	7034	P2V1E5	S				A43
11073	90	6049	7034	P2V1E5	S				A43
11074	108	6049	7034	P2V1E5	S				A43
11075	363	6049	7034	P2V1E5	S				A43
11076	36	6049	7034	P2V1E5	S				A43
11083	301	6054	7044			P4			EH
11084	68	6049	7001	P2V1E5	S				G3
11085	1386	6049	7001	P2V1E5	S				G3
11096	68	6049	7001	P2V1E5	S				G3
11097	190	6049	7001	P2V1E5	S				G3
11098	33	6049	7001	P2V1E5	S				G3
11099	302	6049	7001	P2V1E5	S				G3
11100	425	6049	7001	P2V1E5	S				G3
11101	25	6049	7001	P2V1E5	S				G3
11102	27	6049	7001	P2V1E5	S				G3
11103	92	6049	7001	P2V1E5	S				G3
11104	26	6049	7001	P2V1E5	S				G3
11105	72	6049	7001	P2V1E5	S				G3
11136	237	6054	7001			IP3			G3
11135	99	6049	7001	P2V1E5	S				G3
11139	41	6049	7001	P2V1E5	S				G3
11140	144	6049	7001	P2V1E5	S				G3
11141	74	6049	7001	P2V1E5	S				G3
11142	53	6049	7001	P2V1E5	S				G3

Tabella di inquadro delle tipologie strutturali delle classi di pericolosità del P.S.A.I. e delle disposizioni strutturali e programmatiche del PUC

ID poligono edifico	A. poligono edifico [m²]	ID poligono disp. prog.	ID poligono disp. strutt.	Vuln. lit.	Presenza area di invaso valle	P.Fr.	Barico disp. prog.	Descrizione ambito disposizione programmatica	Codice ambito disp. strutt.
11143	42	6049	7001	P2V1E5	SI				G3
11144	51	6052	7001	P2V1E5	SI			Programma integrato di riqualificazione paesaggistica, ambientale ed idrogeologica del torrente Carola	G3
11150	635	6049	7001	P2V1E5	SI				G3
11151	25	6049	7001	P2V1E5	SI				G3
11152	1479	6051	7001	P2V1E5	SI			Programma integrato di riqualificazione paesaggistica, ambientale ed idrogeologica del torrente Carola	G3
11153	91	6049	7001	P2V1E5	SI				G3
11154	383	6049	7001	P2V1E5	SI				G3
11155	227	6049	7001	P2V1E5	SI				G3
11156	11012	6049	7001	P2V1E5	SI				G3
11161	52	6054	7018	P2V1E5	SI				G2
11162	6137	6054	7018	P2V1E5	SI				G2
11163	36	6054	7044	P3V1E5	SI	IP3	02T		ER
11164	14	6054	7044	P3V1E5	SI	P4IP3	02T		ER
11164	59	6054	7096		SI	P3		Parco territoriale naturalistico delle creste dei Monti Lattari	F1
11165	6	6054	7096		SI	P3	03I	Parco territoriale naturalistico delle creste dei Monti Lattari	F3
11185	34	6052	7096		SI	P3	03I	Parco territoriale naturalistico delle creste dei Monti Lattari	F1
11202	20	6001	7018	P2V1E5	SI			Programma integrato di riqualificazione paesaggistica, ambientale ed idrogeologica del torrente Carola	D2
11205	12	6054	7001	P3V1E5	SI	IP3	02T		G3
11206	14	6054	7001	P3V1E5	SI	IP3	02T		G3
11207	105	6054	7001	P3V1E5	SI	IP3			G3
11208	45	6054	7001	P3V1E5	SI	IP3	02T		G3
11217	20	6003	7001	P2V1E5	SI			Programma integrato di riqualificazione paesaggistica, ambientale ed idrogeologica del torrente Carola	G3
11250	258	6054	7001	P2V1E5	SI				G3
11251	2122	6054	7001	P2V1E5	SI				G3
11257	13	6054	7001	P3V1E5	SI	IP3	02T		G3
11281	24	6008	7096		SI	P3	03I	Parco territoriale naturalistico delle creste dei Monti Lattari	F1
11283	14	6008	7096		SI	P4	02I	Parco territoriale naturalistico delle creste dei Monti Lattari	F1
11284	12	6008	7096		SI	P4	02I	Parco territoriale naturalistico delle creste dei Monti Lattari	F1
11285	12	6008	7096		SI	P4	02I	Parco territoriale naturalistico delle creste dei Monti Lattari	F1
11286	9	6008	7096		SI	P4	02I	Parco territoriale naturalistico delle creste dei Monti Lattari	F1
11287	11	6008	7096		SI	P4	02I	Parco territoriale naturalistico delle creste dei Monti Lattari	F1
11288	13	6054	7044	P3V1E5	SI	IP3	01T		ER
11289	179	6054	7044	P3V1E5	SI	IP3	01T		ER
11296	24	6054	7044	P3V1E5	SI	IP3	01T		ER
11297	12	6054	7044	P3V1E5	SI	IP3	01T		ER
11298	13	6054	7044	P3V1E5	SI	IP3	01T		ER
11305	36	6008	7096		SI	P2	02I	Parco territoriale naturalistico delle creste dei Monti Lattari	F1
11309	58	6058	7001		SI	IP3			G3
11317	14	6008	7096	P3V1E5	SI	P4IP3	02T	Parco territoriale naturalistico delle creste dei Monti Lattari	F1
11324	17	6008	7096		SI	P4		Parco territoriale naturalistico delle creste dei Monti Lattari	F1
11325	33	6008	7096		SI	P4	02I	Parco territoriale naturalistico delle creste dei Monti Lattari	F1
11326	28	6008	7096		SI	P4	02I	Parco territoriale naturalistico delle creste dei Monti Lattari	F1
11327	27	6054	7044		SI	P4	02I		ER
11328	38	6054	7044		SI	P4	02I		ER
11329	443	6054	7044		SI	P4	02I		ER
11330	365	6058	7001	P3V1E5	SI	IP3	02T		G3

Tabella di incrocio delle tipologie strutturali, delle classi di pericolosità del D.S.A.1. e delle disposizioni strutturali e programmatiche del PUC

ID poligono edificato	A. poligono edificato (m²)	ID poligono dispo. strutt.	ID poligono dispo. prog.	Volum. idr. fondi valle	Presenta area di fondi valle	P. Ir.	Bacino dispo. prog.	Codice ambito dispo. strutt.	Codice ambito dispo. strutt.
triale avanzato	1351	6058	7001	93445	SI	IP3	01T		G3
triale avanzato	1354	6058	7001	93445	SI	IP3	01T		G3
ollina avanzato	1355	6001	7001	93445	SI			Programma integrato di riqualificazione paesaggistica, ambientale ed idrogeologica del torrente Cavola	G3
ollina avanzato	1356	6049	7001	93445	SI				G3
ollina avanzato	1357	6049	7001	93445	SI				G3
ollina avanzato	1358	6049	7001	93445	SI				G3
ollina avanzato	1359	6049	7001	93445	SI				G3
ollina avanzato	1360	6049	7001	93445	SI				G3
ollina avanzato	1361	6049	7001	93445	SI				G3
ollina avanzato	1362	6049	7001	93445	SI				G3
ollina avanzato	1363	6049	7001	93445	SI				G3
ollina avanzato	1364	6049	7001	93445	SI				G3
ollina avanzato	1365	6049	7001	93445	SI				G3
ollina avanzato	1366	6049	7001	93445	SI				G3
ollina avanzato	1367	6049	7001	93445	SI				G3
ollina avanzato	1368	6049	7001	93445	SI				G3
ollina avanzato	1369	6049	7001	93445	SI				G3
ollina avanzato	1370	6049	7001	93445	SI				G3
ollina avanzato	1371	6049	7001	93445	SI				G3
ollina avanzato	1372	6049	7001	93445	SI				G3
ollina avanzato	1373	6049	7001	93445	SI				G3
ollina avanzato	1374	6049	7001	93445	SI				G3
ollina avanzato	1375	6049	7001	93445	SI				G3
ollina avanzato	1376	6049	7001	93445	SI				G3
ollina avanzato	1377	6049	7001	93445	SI				G3

Tabelle di incrocio delle tipologie strutturali delle classi di pericolosità del P.S.A.I. e delle disposizioni strutturali e programmatiche del PUC

	ID poligono edificato	A. poligono edificato [m ²]	ID poligono dis. prog.	ID poligono dis. prog.	ID poligono dis. prog.	Presenza area di finito valle	Valut. Id.	Bacino P.F.	Codice ambito dis. prog.	Descrizione ambito disposizione programmatica	Codice ambito dis. prog.
silina Invariato	11378	19	6049	7001	P2V1E5	SI					G3
silina Invariato	11379	531	6049	7001	P2V1E5	SI					G3
silina Invariato	11380	52	6049	7001	P2V1E5	SI					G3
silina Invariato	11381	30	6049	7001	P2V1E5	SI					G3
silina Invariato	11382	14	6049	7001	P2V1E5	SI					G3
silina Invariato	11383	41	6049	7001	P2V1E5	SI				Programma concesso per l'intervento della metropolitana regionale	G3
silina Invariato	11384	44	6049	7001	P2V1E5	SI					G3
silina Invariato	11385	11	6046	7001	P2V1E5	SI			AT18.1	Museo archeologico nazionale nella Villa De Ruggiero con annesso Parco archeologico e teatro all'aperto	G3
silina Invariato	11386	58	6046	7001	P2V1E5	SI			AT18.1	Museo archeologico nazionale nella Villa De Ruggiero con annesso Parco archeologico e teatro all'aperto	G3
silina Invariato	11387	42	6049	7001	P2V1E5	SI					G3
silina Invariato	11388	13	6046	7001	P2V1E5	SI			AT18.1	Museo archeologico nazionale nella Villa De Ruggiero con annesso Parco archeologico e teatro all'aperto	G3
silina Invariato	11389	61	6032	7001	P2V1E5	SI			AT18.2	Ampliamento del parco archeologico urbano ex Mercato Bosio	G3
silina Invariato	11390	25	6043	7001	P2V1E5	SI				Programma complesso per l'interamento della metropolitana regionale	G3
silina Invariato	11391	84	6043	7001	P2V1E5	SI				Programma complesso per l'interamento della metropolitana regionale	G3
silina Invariato	11460	47	6027	7034	P2V1E5	SI			AT16.1	Piano Attivativo Unitario in loc. "Portaromana"	A13
silina Invariato	11461	12	6027	7034	P2V1E5	SI			AT16.1	Piano Attivativo Unitario in loc. "Portaromana"	A13
silina Invariato	11462	95	6027	7034	P2V1E5	SI			AT16.1	Piano Attivativo Unitario in loc. "Portaromana"	A13
silina Invariato	11463	151	6027	7034	P2V1E5	SI			AT16.1	Piano Attivativo Unitario in loc. "Portaromana"	A13
silina Invariato	11464	163	6027	7034	P2V1E5	SI			AT16.1	Piano Attivativo Unitario in loc. "Portaromana"	A13
silina Invariato	11465	95	6027	7034	P2V1E5	SI			AT16.1	Piano Attivativo Unitario in loc. "Portaromana"	A13
silina Invariato	11466	108	6027	7034	P2V1E5	SI			AT16.1	Piano Attivativo Unitario in loc. "Portaromana"	A13
silina Invariato	11467	99	6027	7034	P2V1E5	SI			AT16.1	Piano Attivativo Unitario in loc. "Portaromana"	A13
silina Invariato	11468	17	6049	7034	P2V1E5	SI					A13
silina Invariato	11469	62	6049	7034	P2V1E5	SI					A13
silina Invariato	11470	35	6049	7034	P2V1E5	SI					A13
silina Invariato	11471	60	6049	7034	P2V1E5	SI					A13
silina Invariato	11472	17	6049	7034	P2V1E5	SI					A13
silina Invariato	11473	25	6049	7034	P2V1E5	SI					A13
silina Invariato	11482	367	6049	7001	P2V1E5	SI					G3
silina Invariato	11483	94	6049	7001	P2V1E5	SI					G3
silina Invariato	11484	88	6049	7001	P2V1E5	SI					G3
silina Invariato	11488	7	6027	7034	P2V1E5	SI			AT16.1	Piano Attivativo Unitario in loc. "Portaromana"	A13
silina Invariato	11490	62	6049	7001	P2V1E5	SI					G3
silina Invariato	11491	31	6049	7001	P2V1E5	SI					G3
silina Invariato	11492	2073	6049	7001	P2V1E5	SI					G3
silina Invariato	11493	245	6049	7001	P2V1E5	SI					G3
silina Invariato	11494	3557	6049	7001	P2V1E5	SI					G3
silina Invariato	11513	132	6049	7001	P2V1E5	SI					G3
silina Invariato	11515	342	6046	7001	P2V1E5	SI			AT16.1	Museo archeologico nazionale nella Villa De Ruggiero con annesso Parco archeologico e teatro all'aperto	G3
silina Invariato	11516	273	6049	7001	P2V1E5	SI					G3
silina Invariato	11517	37	6049	7076	P2V1E5	SI					A13
silina Invariato	11550	33	6049	7001	P2V1E5	SI					G3
silina Invariato	11551	15	6049	7034	P2V1E5	SI					A13
silina Invariato	11555	25	6049	7034	P2V1E5	SI					A13
silina Invariato	11556	53	6027	7034	P2V1E5	SI			AT16.1	Piano Attivativo Unitario in loc. "Portaromana"	A13

Tabella di incrocio delle tipologie strutturali, delle classi di pericolosità del P.S.A.I. e delle disposizioni strutturali e programmatiche del PUC

	ID poligono edificato	A poligono edificato (art.)	ID poligono disp. progr.	ID poligono disp. progr.	Presenza area di fondo usabile	Wden. idr.	Presenza area di fondo usabile	P. Fr.	Barino	Codice ambito disp. progr.	Descrizione ambito disposizione programmatica	Codice ambito disp. strutt.
no	11558	9	6027	7034	P2V1ES	SI				AT16.1	Parco Attivativo Unitario in loc. "Portaramana"	AT3
no	11559	66	6049	7233	P2V1ES	SI						B2
no	11560	26	6027	7034	P2V1ES	SI				AT16.1	Parco Attivativo Unitario in loc. "Portaramana"	AT3
no	11570	17	6049	7301	P2V1ES	SI						G3
no	11571	64	6049	7091	P2V1ES	SI						G3
no	11572	14	6069	7003	P2V1ES	SI						G3
no	11573	36	6049	7001	P2V1ES	SI						G3
no	11574	64	6049	7001	P2V1ES	SI						G3
no	11575	91	6049	7001	P2V1ES	SI						G3
no	11576	15	6049	7001	P2V1ES	SI						G3
no	11577	37	6069	7001	P2V1ES	SI						G3
no	11578	66	6001	7001	P2V1ES	SI				Cavaliere	Programma integrato di riqualificazione paesaggistica, ambientale ed idrogeologica del torrente Cavola	G3
no	11579	30	6001	7001	P2V1ES	SI				Cavaliere	Programma integrato di riqualificazione paesaggistica, ambientale ed idrogeologica del torrente Cavola	G3
no	11580	50	6001	7001	P2V1ES	SI				Cavaliere	Programma integrato di riqualificazione paesaggistica, ambientale ed idrogeologica del torrente Cavola	G3
no	11581	44	6054	7001	P2V1ES	SI						G3
no	11582	161	6054	7001	P3V4ES	SI						G3
no	11583	313	6054	7001	P2V2ES	SI						G3
no	11584	38	6001	7001	P2V1ES	SI				Cavaliere	Programma integrato di riqualificazione paesaggistica, ambientale ed idrogeologica del torrente Cavola	G3
no	11585	56	6001	7001	P2V1ES	SI				Cavaliere	Programma integrato di riqualificazione paesaggistica, ambientale ed idrogeologica del torrente Cavola	G3
no	11586	28	6054	7001	P2V1ES	SI						G3
no	11587	29	6001	7001	P2V1ES	SI				Cavaliere	Programma integrato di riqualificazione paesaggistica, ambientale ed idrogeologica del torrente Cavola	G3
no	11588	46	6001	7001	P2V1ES	SI				Cavaliere	Programma integrato di riqualificazione paesaggistica, ambientale ed idrogeologica del torrente Cavola	G3
no	11589	17	6001	7001	P2V1ES	SI				Cavaliere	Programma integrato di riqualificazione paesaggistica, ambientale ed idrogeologica del torrente Cavola	G3
no	11597	51	6054	7001				P3	Q2T			G3
no	11600	25	6054	7001	P3V4ES	SI		P3	Q2T			G3
no	11606	33	6054	7044				P4	Q2I			ER
no	11607	29	6054	7044				P4	Q2I			ER
no	11608	94	6008	7096				P4	Q2I	AT14.2	Parco territoriale naturalistico delle creste dei Monti Lattari	F1
no	11609	503	6054	7044				P4	Q2I			ER
no	11610	50	6008	7096				P4	Q2I	AT14.2	Parco territoriale naturalistico delle creste dei Monti Lattari	F1
no	11611	17	6054	7044				P4	Q2I			ER
no	11612	44	6008	7096				P4	Q2I	AT14.2	Parco territoriale naturalistico delle creste dei Monti Lattari	F1
no	11613	83	6008	7096				P4	Q2I	AT14.2	Parco territoriale naturalistico delle creste dei Monti Lattari	F1
no	11617	15	6049	7001	P2V1ES	SI						G3
no	11618	25	6049	7001	P2V1ES	SI						G3
no	11619	39	6049	7001	P2V1ES	SI						G3
no	11620	30	6046	7001	P2V1ES	SI						G3
no	11621	28	6001	7001	P2V1ES	SI				AT14.1	Museo archeologico nazionale nella villa De Ruggieri con annesso Parco archeologico e teatro all'aperto	G3
no	11622	26	6001	7001	P2V1ES	SI				Cavaliere	Programma integrato di riqualificazione paesaggistica, ambientale ed idrogeologica del torrente Cavola	G3
no	11623	34	6001	7001	P2V1ES	SI				Cavaliere	Programma integrato di riqualificazione paesaggistica, ambientale ed idrogeologica del torrente Cavola	G3
no	11624	21	6054	7001	P2V1ES	SI				Cavaliere	Programma integrato di riqualificazione paesaggistica, ambientale ed idrogeologica del torrente Cavola	G3
no	11632	109	6008	7096				P4		AT14.2	Parco territoriale naturalistico delle creste dei Monti Lattari	F1
no	11649	594	6049	7111	P2V1ES	SI		P3	Q1D	AT14.2	Parco territoriale naturalistico delle creste dei Monti Lattari	F1
no	11654	61	6008	7096				P2	38I			ER
no	11684	30	6049	7091								ER

Tabella di accorciamento delle tipologie strutturali, delle classi di pericolosità del D.S.A.T. e delle disposizioni strutturali e programmatiche del PUC

poligono edificato	sp. poligono edificato	A poligono edificato (m²)	ID poligono disp. strutt.	ID poligono disp. strutt.	Presenza area di fondo valle	P.Fr.	Bacino progr.	Codice ambito disp. progr.	Descrizione ambito disposizione programmatica	Codice ambito disp. strutt.
rico Nuovo	11686	363	6049	7053		P3				E1
	11688	139	6009	7091		P3				E2
co	11732	37	6049	7060		P3	351			B2
co	11733	17	6049	7061		P3	351			E2
rico Modificato	11734	416	6049	7060		P3	351			B2
co	11735	56	6049	7061		P3	351			G3
co	11737	14	6049	7061		P4	360			G3
co	11738	82	6049	7001		P3	371			G3
co Invariato	11808	261	6049	7053		P3	381			E1
co Invariato	11809	39	6049	7053		P3	381			E1
co Invariato	11820	26	6049	7053		P3	381			E1
co Invariato	11821	46	6049	7053		P3	381			E1
co Invariato	11822	26	6049	7053		P3	381			E1
co Invariato	11823	209	6049	7091		P3	381			E1
co Invariato	11824	32	6049	7091		P3	381			E1
co Invariato	11825	9	6049	7091		P3	381			E1
co Invariato	11826	41	6049	7053		P3				E1
co Invariato	11827	21	6049	7061		P4	351			E1
co Invariato	11828	21	6049	7061		P3	351			E1
co Invariato	11829	17	6049	7061		P3	351			E1
co Invariato	11830	14	6049	7061		P3	351			E1
co Invariato	11831	195	6049	7061		P3	351			E1
co Invariato	11832	253	6049	7061		P3	351			E1
co Invariato	11833	12	6049	7061		P3	351			E1
co Invariato	11834	14	6049	7061		P3	351			E1
co Invariato	11835	112	6049	7061		P3	351			E1
co Invariato	11836	363	6049	7061		P3	351			E1
co Invariato	12101	37	6009	7043		P3	400	Ats14.3	Parco tematico storico-naturalistico del Castello della Rocca con il Comune di Roccapompeo	F1
co Invariato	12102	21	6049	7001		P4	351			G3
co Invariato	12111	81	6049	7061		P3	351			E1
co Invariato	12112	495	6049	7061		P3	351			E1
co Invariato	12113	120	6049	7061		P3	351			E1
co Invariato	12114	94	6049	7001		P3	351			G3
co Invariato	12115	16	6049	7001		P3	351			G3
co Invariato	12116	145	6049	7060		P3				B2
co Invariato	12117	343	6049	7060		P3				B2
co Invariato	12118	161	6049	7060		P3	351			B2
co Invariato	12119	179	6049	7060		P3	351			B2
co Invariato	12120	105	6049	7001		P3	351			G3
co Invariato	12121	241	6049	7060		P3	351			B2
co Invariato	12122	7	6049	7061		P4	351			E1
co Invariato	12123	11	6049	7001		P4	351			G3
co Invariato	12124	34	6049	7001		P4	351			G3
co Invariato	12125	8	6049	7001		P4	351			G3
co Invariato	12126	27	6049	7001		P4	351			G3

Tabella di settore delle tipologie strutturali delle classi di pericolosità del P.S.A.1 e delle disposizioni strutturali e programmatiche del P.U.C.

	ID poligono edificato	A poligono edificato (m²)	ID poligono disp. prog.	ID poligono strutt.	Vol. str.	Presenza area di fondazione valle	P.Fr.	Bacino dispo. prog.	Descrizione ambito disposizione programmatica	Codice ambito disp. strutt.
edilizia invariata	12148	10	6049	7001			P4	351		G3
ricostruzione invariata	12149	51	6049	7001			P4	351		G3
edilizia invariata	12150	31	6049	7001			P4	351		G3
edilizia invariata	12151	104	6049	7001			P4	351		G3
ricostruzione invariata	12152	199	6049	7001			P4	351		G3
edilizia invariata	12153	136	6049	7001			P3	351		G3
edilizia invariata	12155	10	6049	7001			P3	351		G3
edilizia invariata	12156	60	6049	7001			P4	351		G3
ricostruzione invariata	12160	164	6049	7001			P4	344		G3
ricostruzione invariata	12164	88	6049	7001			P3	351		G3
ricostruzione invariata	12168	66	6049	7001			P3	351		G3
ricostruzione invariata	12170	180	6049	7001			P4	351		G3
edilizia invariata	12172	38	6049	7001			P4	351		G3
edilizia invariata	12174	37	6049	7001			P3	371		G3
edilizia invariata	12175	11	6049	7001			P3	371		G3
edilizia invariata	12176	108	6049	7001			P4	361		G3
edilizia invariata	12177	102	6049	7001			P4	361		G3
edilizia invariata	12178	65	6049	7001			P3	371		G3
edilizia invariata	12179	26	6049	7001			P3	371		G3
edilizia invariata	12180	164	6049	7001			P3	371		G3
ricostruzione invariata	12181	38	6049	7001			P3	371		G3
ricostruzione invariata	12182	139	6049	7001			P3	371		G3
edilizia invariata	12183	45	6049	7001			P3	371		G3
edilizia invariata	12184	52	6049	7001			P3	371		G3
edilizia invariata	12185	20	6049	7001			P3	371		G3
edilizia invariata	12186	13	6049	7001			P3	371		G3
edilizia invariata	12187	67	6049	7001			P3	371		G3
edilizia invariata	12188	22	6049	7001			P3	371		G3
edilizia invariata	12189	30	6049	7001			P3	371		G3
edilizia invariata	12190	143	6049	7001			P3	371		G3
edilizia invariata	12191	424	6049	7001			P3	371		G3
edilizia invariata	12192	44	6049	7001			P3	371		G3
edilizia invariata	12193	95	6049	7001			P3	371		G3
edilizia invariata	12194	25	6049	7001			P3	371		G3
edilizia invariata	12195	11	6049	7001			P3	371		G3
edilizia invariata	12196	15	6049	7001			P3	371		G3
edilizia invariata	12197	13	6049	7001			P3	371		G3
edilizia invariata	12198	33	6049	7001			P3	371		G3
edilizia invariata	12199	163	6049	7001			P3	371		G3
edilizia invariata	12200	111	6049	7001			P3	371		G3
edilizia invariata	12201	153	6049	7001			P3	371		G3
edilizia invariata	12202	16	6049	7001			P3	371		G3
edilizia invariata	12203	209	6049	7001			P3	371		G3
edilizia invariata	12204	102	6049	7001			P3	371		G3
edilizia invariata	12205	25	6049	7001			P3	371		G3

Tabella di sintesi delle tipologie strutturali, delle classi di pertinenza del P.S.A.1. e delle disposizioni strutturali e programmatiche del PUC

ID poligono edificato	A poligono edificato (m²)	ID poligono disp. progr.	ID poligono disp. strutt.	Viso loc. area di fondo valle	Presenza	P.Fr.	Bacino	Codice ambito disp. progr.	Descrizione ambito disposizione programmatica	Codice ambito disp. strutt.
salina Invernato	12206	37	6049	7059		P3	371			A3
salina Invernato	12207	12	6049	7061		P3	371			G3
salina Invernato	12208	16	6049	7062		P3	371			G3
salina Invernato	12209	46	6049	7063		P3	371			G3
salina Invernato	12210	365	6049	7066		P3	371			G3
salina Invernato	12211	24	6049	7061		P3	371			G3
salina Invernato	12212	12	6049	7061		P3	371			G3
salina Invernato	12213	1246	6049	7094		P3	371			B2
salina Invernato	12214	713	6049	7094		P3	371			B2
salina Invernato	12215	1024	6049	7059		P3	371			A3
salina Invernato	12216	236	6049	7061		P3	351			G3
salina Invernato	12217	118	6049	7061		P4	357			ER
salina Invernato	12218	102	6010	7051		P4	350	ATs14.4	Parco territoriale storico-naturalistico delle torri del gioco dei colombi con il comune di Cava de' Tirreni	F1
salina Invernato	12219	36	6049	7061		P4	350			G3
salina Invernato	12220	31	6049	7061		P4	351			G3
salina Invernato	12221	42	6049	7061		P4	351			G3
salina Invernato	12245	38	6049	7061		P3	351			G3
salina Invernato	12246	15	6049	7061		P3	371			G3
salina Invernato	12258	120	6010	7051		P3	147	ATs14.4	Parco territoriale storico-naturalistico delle torri del gioco dei colombi con il comune di Cava de' Tirreni	F1
salina Invernato	12259	27	6010	7051		P3	147	ATs14.4	Parco territoriale storico-naturalistico delle torri del gioco dei colombi con il comune di Cava de' Tirreni	F1
salina Invernato	12260	22	6010	7051		P3	147	ATs14.4	Parco territoriale storico-naturalistico delle torri del gioco dei colombi con il comune di Cava de' Tirreni	F1
salina Invernato	12261	35	6010	7051		P3	147	ATs14.4	Parco territoriale storico-naturalistico delle torri del gioco dei colombi con il comune di Cava de' Tirreni	F1
salina Invernato	12262	16	6010	7051		P3	337	ATs14.4	Parco territoriale storico-naturalistico delle torri del gioco dei colombi con il comune di Cava de' Tirreni	F1
salina Invernato	12263	28	6049	7061		P3	321			G3
salina Invernato	12264	418	6049	7061		P3	321			G3
salina Invernato	12265	39	6049	7061		P3	341			G3
salina Invernato	12268	35	6049	7061		P3	321			G3
salina Invernato	12269	10	6049	7061		P3	321			G3
salina Invernato	12270	12	6049	7061		P3	321			G3
salina Invernato	12271	25	6049	7061		P3	321			G3
salina Invernato	12272	34	6049	7061		P3	321			G3
salina Invernato	12273	199	6049	7061		P3	321			G3
salina Invernato	12274	281	6049	7061		P3	321			G3
salina Invernato	12275	91	6049	7061		P3	321			G3
salina Invernato	12276	34	6049	7061		P3	321			G3
salina Invernato	12277	32	6049	7061		P3	341			G3
salina Invernato	12278	18	6049	7061		P3	351			ER
salina Invernato	12279	437	6049	7068		P3	351			D1
salina Invernato	12280	47	6049	7063		P3	341			B2
salina Invernato	12285	50	6049	7065		P3	321			ER
salina Invernato	12286	300	6049	7069		P3	321			ER
salina Invernato	12287	39	6049	7069		P3	321			ER
salina Invernato	12288	29	6049	7061						G3
salina Invernato	12290	45	6010	7051		P4	281	ATs14.4	Parco territoriale storico-naturalistico delle torri del gioco dei colombi con il comune di Cava de' Tirreni	F1
salina Invernato	12291	26	6010	7051		P4		ATs14.4	Parco territoriale storico-naturalistico delle torri del gioco dei colombi con il comune di Cava de' Tirreni	F1

Tabella di incrocio delle tipologie strutturali, delle classi di pericolosità del P.S.A. e delle disposizioni strutturali e programmatiche del P.V.C.

	ID poligono edificato	A poligono edificato (m²)	ID poligono disp. progr.	ID poligono disp. strutt.	Presenza area di fondo valle	P.Fr.	Badino	Cedine ambito disp. progr.	Descrizione ambito disposizione programmatica	Cedine ambito disp. strutt.
entro Modificato	12254	285	6049	7072		P3	285			B3
vo	12255	16	6049	7072		P4	285			B2
entro Modificato	12256	295	6049	7072		P4	285			B2
vo	12383	63	6049	7001	P2V1E5	SI				G3
	12552	447	6049	7001	P2V1E5	SI				G3
	13382	378	6049	7001	P2V1E5	SI				G3
	12384	148	6049	7001	P2V1E5	SI				G3
	12385	280	6049	7001	P2V1E5	SI				G3
vo	12386	37	6049	7001	P2V1E5	SI				G3
vo	12387	16	6049	7001	P2V1E5	SI				G3
vo	12388	35	6049	7001	P2V1E5	SI				G3
vo	12389	11	6049	7248	P2V1E5	SI				B3
vo	12397	33	6049	7248	P2V1E5	SI				A11
	12398	95	6049	7248	P2V1E5	SI				A11
	12399	35	6049	7248	P2V1E5	SI				A11
	12400	184	6049	7248	P2V1E5	SI				A11
vo	12401	74	6049	7248	P2V1E5	SI				A11
vo	12402	38	6049	7248	P2V1E5	SI				A11
vo	12410	49	6027	7034	P2V1E5	SI		AT16.1	Piano Attivativo Unitario in loc. "Portatomana"	A43
	12411	102	6027	7034	P2V1E5	SI		AT16.1	Piano Attivativo Unitario in loc. "Portatomana"	A43
vo	12412	21	6049	7248	P2V1E5	SI				D1
vo	12413	64	6049	7248	P2V1E5	SI				B2
	12414	99	6049	7248	P2V1E5	SI				B2
vo	12415	32	6049	7001	P2V1E5	SI				G3
vo	12416	13	6049	7248	P2V1E5	SI				B2
	12417	38	6049	7001	P2V1E5	SI				G3
	12418	50	6049	7001	P2V1E5	SI				G3
vo	12419	152	6049	7001	P2V1E5	SI				G3
	12420	128	6049	7001	P2V1E5	SI				G3
	12428	154	6049	7237	P2V1E5	SI				B3
vo	12439	26	6012	7092	P2V1E5	SI		AT16.1	Piano Attivativo Unitario in loc. "Portatomana"	A12
vo	12440	63	6012	7092	P2V1E5	SI		AT16.1	Piano Attivativo Unitario in loc. "Portatomana"	A12
vo	12441	15	6027	7034	P2V1E5	SI		AT16.1	Piano Attivativo Unitario in loc. "Portatomana"	A13
	12442	253	6027	7034	P2V1E5	SI		AT16.1	Piano Attivativo Unitario in loc. "Portatomana"	A13
vo	12443	72	6010	7051		P4	161	AT16.1	Parchi territoriale storico-naturalistico delle torri del gioco dei colombi con il comune di Cava de' Tirreni	F1
	12444	41	6010	7051		P2	147	AT16.1	Parchi territoriale storico-naturalistico delle torri del gioco dei colombi con il comune di Cava de' Tirreni	F1
vo	12445	124	6010	7051		P2	147	AT16.1	Parchi territoriale storico-naturalistico delle torri del gioco dei colombi con il comune di Cava de' Tirreni	F1
	12446	136	6010	7043		P3	147	AT16.1	Parchi territoriale storico-naturalistico delle torri del gioco dei colombi con il comune di Cava de' Tirreni	ER
	12447	13	6010	7043		P2	147	AT16.1	Parchi territoriale storico-naturalistico delle torri del gioco dei colombi con il comune di Cava de' Tirreni	ER
vo	12448	81	6010	7043		P3	147	AT16.1	Parchi territoriale storico-naturalistico delle torri del gioco dei colombi con il comune di Cava de' Tirreni	ER
vo	12449	64	6010	7043		P3	147	AT16.1	Parchi territoriale storico-naturalistico delle torri del gioco dei colombi con il comune di Cava de' Tirreni	ER
	12450	321	6010	7043		P2	147	AT16.1	Parchi territoriale storico-naturalistico delle torri del gioco dei colombi con il comune di Cava de' Tirreni	ER
	12453	119	6010	7051		P4	181	AT16.1	Parchi territoriale storico-naturalistico delle torri del gioco dei colombi con il comune di Cava de' Tirreni	F1
vo	12454	56	6010	7043		P4	181	AT16.1	Parchi territoriale storico-naturalistico delle torri del gioco dei colombi con il comune di Cava de' Tirreni	ER
vo	12455	36	6010	7043		P4	181	AT16.1	Parchi territoriale storico-naturalistico delle torri del gioco dei colombi con il comune di Cava de' Tirreni	ER

Tabella di Inventario delle tipologie strutturali, della classificazione del P.S.A.I. e delle disposizioni strutturali e programmatiche del PUC

Progetto di recupero dell'area adriatica di loc. "Cavarelli"										
ID poligono edificato	A poligono edificato (m²)	ID poligono disp. strutt.	ID poligono disp. strutt.	Presenza area di fondo valle	P.Fr.	Satino	Codice ambito disp. progr.	Descrizione ambito disposizione programmatica	Codice ambito disp. strutt.	
12456	146	6010	7043		P4	381	AT514.4	Parco territoriale storico-naturalistico delle torri del gioco dei colombi con il comune di Cava de' Tirreni	ER	
12457	460	6010	7043		P4	381	AT514.4	Parco territoriale storico-naturalistico delle torri del gioco dei colombi con il comune di Cava de' Tirreni	ER	
12458	141	6010	7043		P3		AT514.4	Parco territoriale storico-naturalistico delle torri del gioco dei colombi con il comune di Cava de' Tirreni	ER	
12459	450	6049	7050		P3				AT1	
12466	41	6010	7043		P4	211	AT514.4	Parco territoriale storico-naturalistico delle torri del gioco dei colombi con il comune di Cava de' Tirreni	ER	
12465	117	6010	7043		P3	211	AT514.4	Parco territoriale storico-naturalistico delle torri del gioco dei colombi con il comune di Cava de' Tirreni	ER	
12465	117	6010	7051		P3	131	AT514.4	Parco territoriale storico-naturalistico delle torri del gioco dei colombi con il comune di Cava de' Tirreni	F1	
12467	94	6010	7051		P3	191	AT514.4	Parco territoriale storico-naturalistico delle torri del gioco dei colombi con il comune di Cava de' Tirreni	F1	
12470	109	6010	7043		P3	191	AT514.4	Parco territoriale storico-naturalistico delle torri del gioco dei colombi con il comune di Cava de' Tirreni	ER	
12471	257	6010	7043		P3		AT514.4	Parco territoriale storico-naturalistico delle torri del gioco dei colombi con il comune di Cava de' Tirreni	ER	
12472	192	6010	7043		P3	191	AT514.4	Parco territoriale storico-naturalistico delle torri del gioco dei colombi con il comune di Cava de' Tirreni	ER	
12473	124	6010	7043		P3	191	AT514.4	Parco territoriale storico-naturalistico delle torri del gioco dei colombi con il comune di Cava de' Tirreni	ER	
12474	225	6010	7043		P3	191	AT514.4	Parco territoriale storico-naturalistico delle torri del gioco dei colombi con il comune di Cava de' Tirreni	ER	
12475	11	6010	7051		P3	191	AT514.4	Parco territoriale storico-naturalistico delle torri del gioco dei colombi con il comune di Cava de' Tirreni	F1	
12476	28	6010	7051		P3	191	AT514.4	Parco territoriale storico-naturalistico delle torri del gioco dei colombi con il comune di Cava de' Tirreni	F1	
12486	34	6007	7041	P2V4T5	S		AT514.1	Parco territoriale naturalistico del Bosco Mammiere	F1	
12488	122	6007	7041	P2V4T5	S	P4	091	AT514.1	Parco territoriale naturalistico del Bosco Mammiere	F1
12489	19	6007	7041	P3V4T5	S		09T	AT514.1	Parco territoriale naturalistico del Bosco Mammiere	F1
12490	40	6007	7041		P4	101	AT514.1	Parco territoriale naturalistico del Bosco Mammiere	F1	
12491	43	6007	7041		P4	101	AT514.1	Parco territoriale naturalistico del Bosco Mammiere	F1	
12492	21	6007	7041		P4	101	AT514.1	Parco territoriale naturalistico del Bosco Mammiere	F1	
12515	87	6057	7039		P4	111			D2	
12535	33	6057	7001		P4	111			G3	
12547	15	6057	7001		P4	111			G3	
12538	15	6057	7001		P4	111			G3	
12539	269	6057	7001		P4	111			G3	
12540	25	6057	7001		P4	111			G3	
12543	72	6057	7001		P4	111			G3	
12542	24	6057	7001		P4	111			G3	
12543	21	6057	7001		P4	111			G3	
12544	86	6057	7001		P4	111			G3	
12545	50	6057	7001		P4	101			G3	
12546	344	6057	7001		P4	101			G3	
12547	230	6057	7001		P4	101			G3	
12548	259	6057	7001		P4	101			G3	
12552	445	6057	7001		P4				G3	
12553	109	6057	7001		P4	101			G3	
12556	522	6057	7001		P4	101			G3	
12557	47	6057	7001		P4	131			G3	
12558	28	6057	7001		P4	111			G3	
12563	1059	6041	7005	P2V1E5	S	111	AT10.4	Programma di Recupero dell'area adriatica di loc. "Cavarelli"	G3	
12566	71	6001	7001	P2V1E5	S	111	Cavale	Programma integrato di riqualificazione paesaggistica, ambientale ed idrogeologica del torrente Cavale	G3	
12567	88	6001	7001	P2V1E5	S	111	Cavale	Programma integrato di riqualificazione paesaggistica, ambientale ed idrogeologica del torrente Cavale	G3	
12568	94	6001	7040	P2V1E5	S		Cavale	Programma integrato di riqualificazione paesaggistica, ambientale ed idrogeologica del torrente Cavale	D1	
12574	137	6001	7001	P2V1E5	S		Cavale	Programma integrato di riqualificazione paesaggistica, ambientale ed idrogeologica del torrente Cavale	G3	

Tabella di incroci delle tipologie strutturali, delle classi di pericolosità del P.S.A.L. e delle disposizioni strutturali e programmatiche del PUC.

ID poligono edificato	A poligono edificato (m²)	ID poligono disp. prog.	ID poligono disp. strutt.	Vuln. Idr.	Presenza area di fondo valla	P.Fr.	Bacino	Codice ambito disp. prog.	Descrizione ambito disposizione programmatica	Codice ambito disp. strutt.
12576	162	6049	7001	P2V4ES	S					G3
12577	13	6049	7001	P2V4ES	S					G3
12587	19	6049	7001	P2V4ES	S	IP3	133			G3
12590	31	6049	7001	P2V4ES	S	IP3				G3
12591	62	6049	7001	P2V4ES	S	IP3	133			G3
12598	61	6049	7001	P2V4ES	S	IP3	133			G3
12599	64	6049	7001	P2V4ES	S	IP3	133			G3
12600	73	6049	7001	P2V4ES	S	IP3	133			G3
12601	72	6049	7001	P2V4ES	S	IP3	133			G3
12603	63	6001	7001	P2V1ES	S				Programma integrato di riqualificazione paesaggistica, ambientale ed idrogeologica del torrente Cavola	G3
12606	21	6001	7001	P2V1ES	S				Programma integrato di riqualificazione paesaggistica, ambientale ed idrogeologica del torrente Cavola	G3
12607	43	6001	7001	P2V1ES	S				Programma integrato di riqualificazione paesaggistica, ambientale ed idrogeologica del torrente Cavola	G3
12608	112	6040	7001	P2V1ES	S				Programma integrato di riqualificazione paesaggistica, ambientale ed idrogeologica del torrente Cavola	G3
12609	16	6057	7001	P2V4ES	S	P4	091		Piano per gli insediamenti Prodotti a carattere artigianale in loc. "Carerelle"	G3
12610	46	6057	7001	P2V4ES	S	P4	091			G3
12616	40	6007	7041	P2V4ES	S	P4	061	AT13.4.1	Parco territoriale naturalistico del Bosco Memmone	F1
12617	15	6007	7041	P2V4ES	S	P4	061	AT13.4.1	Parco territoriale naturalistico del Bosco Memmone	F1
12618	56	6007	7041	P2V4ES	S	P4	061	AT13.4.1	Parco territoriale naturalistico del Bosco Memmone	F1
12619	176	6007	7041	P2V4ES	S			AT13.4.1	Parco territoriale naturalistico del Bosco Memmone	F1
12626	18	6057	7001	P2V4ES	S					G3
12627	71	6057	7001	P2V4ES	S					G3
12628	139	6057	7001	P2V4ES	S					G3
12629	250	6057	7001	P2V4ES	S					G3
12630	311	6057	7001	P2V4ES	S					G3
12631	39	6001	7001	P2V4ES	S				Programma integrato di riqualificazione paesaggistica, ambientale ed idrogeologica del torrente Cavola	G3
12632	79	6001	7001	P2V4ES	S				Programma integrato di riqualificazione paesaggistica, ambientale ed idrogeologica del torrente Cavola	G3
12633	40	6001	7001	P2V4ES	S				Programma integrato di riqualificazione paesaggistica, ambientale ed idrogeologica del torrente Cavola	G3
12634	675	6049	7001	P2V1ES	S					G3
12635	93	6040	7001	P2V1ES	S					G3
12636	13	6049	7010	P2V1ES	S					AT3
12637	77	6049	7010	P2V1ES	S					AT3
12638	53	6049	7010	P2V1ES	S					AT3
12639	16	6049	7012	P2V1ES	S					AT3
12640	790	6049	7012	P2V1ES	S					AT3
12641	41	6049	7013	P2V1ES	S					G2
12642	35	6049	7013	P2V1ES	S					G2
12643	33	6049	7003	P2V1ES	S					G3
12644	15	6049	7003	P2V1ES	S					G3
12645	11	6049	7001	P2V1ES	S					G3
12646	45	6049	7001	P2V1ES	S					G3
12647	125	6049	7009	P2V1ES	S					AT1
12648	17	6001	7001	P2V4ES	S				Programma integrato di riqualificazione paesaggistica, ambientale ed idrogeologica del torrente Cavola	G3
12649	133	6041	7009	P2V1ES	S			ATp10.5	Piano Attuativo Unitario per la logistica in località Camerelle	AT1
12650	40	6042	7009	P2V1ES	S			ATp10.5	Piano Attuativo Unitario per la logistica in località Camerelle	AT1
12651	42	6042	7009	P2V1ES	S			ATp10.5	Piano Attuativo Unitario per la logistica in località Camerelle	AT1

Tabella di incrocio delle tipologie strutturali delle classi di pericolosità del P.S.A. e delle disposizioni strutturali e programmatiche del PUC

ID poligono edificato	A. poligono edificato (m²)	ID poligono dis. prog.	ID poligono dis. strutt.	val. int. fond. valle	Presenza area di fond. valle	P.Fr.	Bacino disp. prog.	Codice ambito disp. strutt.	Descrizione ambito disposizioni programmatiche
13853	34	6001	7001	P2V1E5	SI		Cavalda	G3	Programma integrato di riqualificazione paesaggistica, ambientale ed idrogeologica del torrente Casella
13854	12	5954	7001	P2V1E5	SI			G3	
13855	13	5054	7001	P2V1E5	SI			G3	
13856	106	5054	7001			P3	Q46	G3	
13857	70	5954	7001			P3	Q46	G3	
13858	31	6001	7001	P2V1E5	SI		Cavalda	G3	Programma integrato di riqualificazione paesaggistica, ambientale ed idrogeologica del torrente Casella
13859	43	6054	7001			P3	Q41	G3	
13860	23	6054	7001			P3	Q41	G3	
13861	14	6054	7001	P2V1E5	SI			G3	
13862	174	6001	7001	P2V1E5	SI		Cavalda	G3	Programma integrato di riqualificazione paesaggistica, ambientale ed idrogeologica del torrente Casella
13863	16	6054	7001	P3V0E5	SE			G3	
13864	3676	6054	7001	P2V1E5	SI			G3	
13865	53	5901	7001	P1V4E5	SI		Cavalda	G3	Programma integrato di riqualificazione paesaggistica, ambientale ed idrogeologica del torrente Casella
13866	131	5014	7001	P2V1E5	SI		AT09.1	G3	Programma di riqualificazione Urbana di via Vincenzo Russo
13867	60	6049	7012	P2V1E5	SI			AT2	
13868	49	6049	7012	P2V1E5	SI			AT2	
13869	31	6049	7012	P2V1E5	SI			AT2	
13870	52	6049	7012	P2V1E5	SI			AT2	
13871	8	6049	7001	P2V1E5	SI			G3	
13872	14	6049	7012	P2V1E5	SI			AT2	
13873	49	6049	7012	P2V1E5	SI			AT2	
13874	156	6049	7012	P2V1E5	SI			AT2	
13875	11	6049	7012	P2V1E5	SI			AT2	
13876	34	6049	7011	P2V1E5	SI			AT2	
13877	9	6049	7012	P2V1E5	SI			AT2	
13878	63	6049	7012	P2V1E5	SI			AT2	
13879	118	6049	7011	P2V1E5	SI			AT2	
13880	218	6049	7011	P2V1E5	SI			AT2	
13881	52	6049	7012	P2V1E5	SI			AT2	
13882	71	6049	7012	P2V1E5	SI			AT2	
13883	43	6049	7012	P2V1E5	SI			AT2	
13884	29	6049	7012	P2V1E5	SI			AT2	
13885	17	6049	7012	P2V1E5	SI			AT2	
13886	42	6049	7012	P2V1E5	SI			AT2	
13887	29	6049	7012	P2V1E5	SI			AT2	
13888	10	6049	7010	P2V1E5	SI			AT2	
13889	17	6049	7008	P2V1E5	SI			AT2	
13890	722	6035	7001	P2V1E5	SI		AT08.2	G3	Ampliamento attività produttiva in località San Clemente
13891	564	6035	7001	P2V1E5	SI		AT08.2	G3	Ampliamento attività produttiva in località San Clemente
13892	46	6001	7001	P2V1E5	SI		Cavalda	G3	Programma integrato di riqualificazione paesaggistica, ambientale ed idrogeologica del torrente Casella
13893	43	6001	7001	P2V1E5	SI		Cavalda	G3	Programma integrato di riqualificazione paesaggistica, ambientale ed idrogeologica del torrente Casella
13894	30	5001	7001	P2V1E5	SI		Cavalda	G3	Programma integrato di riqualificazione paesaggistica, ambientale ed idrogeologica del torrente Casella
13895	124	5001	7001	P2V1E5	SI		Cavalda	G3	Programma integrato di riqualificazione paesaggistica, ambientale ed idrogeologica del torrente Casella
13896	49	6001	7001	P2V1E5	SI		Cavalda	G3	Programma integrato di riqualificazione paesaggistica, ambientale ed idrogeologica del torrente Casella

Tabella di incasso delle tipologie strutturali, delle classi di pertinenza del P.S.A.1 e delle disposizioni strutturali e programmatiche del PUC

	ID poligono edificato	A poligono edificato (m ²)	ID poligono disp. progr.	ID poligono disp. strutt.	Val. str. fondi valle	Presenza area di fondi valle	P.Fr.	Stacino progr.	Descrizione ambito esposizione programmatica	Codice ambito disp. strutt.
a	12923	41	6001	7001	P2V1ES	S			Programma integrato di riqualificazione paesaggistica, ambientale ed idrogeologica del torrente Cavola	G3
ndina Modificato	12924	397	6040	7001	P2V1ES	S				G3
triale Modificato	12925	1967	6081	7001	P2V1ES	S			Programma integrato di riqualificazione paesaggistica, ambientale ed idrogeologica del torrente Cavola	G3
ndina Modificato	12926	154	6049	7001	P2V1ES	S				G3
a	12927	20	6049	7001	P2V1ES	S				G3
triale Modificato	12928	1756	6049	7002	P2V1ES	S				G3
ndina Modificato	12929	475	6049	7003	P2V1ES	S				G3
anco Modificato	12930	457	6049	7004	P2V1ES	S				G3
o	12931	38	6001	7002	P2V1ES	S			Programma integrato di riqualificazione paesaggistica, ambientale ed idrogeologica del torrente Cavola	G3
o	12932	38	6033	7001	P2V1ES	S			Valerizzazione della necropoli di "Pizzone"	G1
	12933	51	6033	7001	P2V1ES	S			Valerizzazione della necropoli di "Pizzone"	G3
	12934	38	6033	7001	P2V1ES	S			Valerizzazione della necropoli di "Pizzone"	G3
o	12935	16	6056	7008	P2V1ES	S			Ampliamento attività produttiva in località Pizzone	A13
o	12936	21	6036	7008	P2V1ES	S			Ampliamento attività produttiva in località Pizzone	A13
o	12937	20	8036	7008	P2V1ES	S			Ampliamento attività produttiva in località Pizzone	A13
o	12938	8	5049	7008	P2V1ES	S				A13
o	12939	9	6049	7001	P2V1ES	S				G3
ico Nuovo	12940	224	5049	7008	P2V1ES	S				A13
ico Nuovo	12941	247	6049	7008	P2V1ES	S				A13
	12942	68	6049	7008	P2V1ES	S				A13
	12943	14	6059	7008	P2V1ES	S				A13
o	12944	15	6049	7001	P2V1ES	S			Programma di Recupero dell'area antistante il Municipio	A13
o	12945	15	6049	7001	P2V1ES	S				G3
ico Modificato	12946	1014	6043	7001	P2V1ES	S			Programma complesso per l'interramento della metropolitana regionale	G3
ico Modificato	12947	293	6043	7001	P2V1ES	S			Programma complesso per l'interramento della metropolitana regionale	G3
a	12948	100	6049	7001	P2V1ES	S				G3
stina Nuovo	12949	287	6049	7001	P2V1ES	S				G3
o	12950	35	6045	7002	P2V1ES	S			Programma di Recupero dell'area antistante il Municipio	G3
stina Nuovo	12951	142	6001	7003	P2V1ES	S			Programma integrato di riqualificazione paesaggistica, ambientale ed idrogeologica del torrente Cavola	G3
stina Nuovo	12952	60	6051	7003	P2V1ES	S				G3
ico Nuovo	12953	71	6051	7003	P2V1ES	S				G3
stina Nuovo	12954	24	6051	7003	P2V1ES	S				G3
stina Nuovo	12955	117	6043	7003	P2V1ES	S			Programma complesso per l'interramento della metropolitana regionale	G3
o	12956	23	6049	7003	P2V1ES	S				G3
o	12957	74	6049	7003	P2V1ES	S				G3
ico Nuovo	12958	411	6014	7264	P2V1ES	S			Programma di Riqualificazione Urbana di via Vincenzo Russo	B3
ico Nuovo	12959	633	6014	7264	P2V1ES	S			Programma di Riqualificazione Urbana di via Vincenzo Russo	B3
o	12960	20	6049	7236	P2V1ES	S				B2
o	12961	51	6049	7248	P2V1ES	S				B3
a	12962	15	6049	7247	P2V1ES	S				A2
o	12963	92	6049	7247	P2V1ES	S				A2
o	12970	65	6049	7001	P2V1ES	S				G3
o	12971	69	6049	7001	P2V1ES	S				G3
o	12972	81	6049	7001	P2V1ES	S				G3
a	12973	18	6043	7245	P2V1ES	S			Programma complesso per l'interramento della metropolitana regionale	B2

Tabella di incrocio delle tipologie strutturali, delle classi di pericolosità del P.S.s.t. e delle disposizioni strutturali e programmatiche del PUC

ID poligono edificato	A. profilo edificato (m²)	ID poligono disp. prog.	ID poligono disp. strut.	ID vuln. idr.	Presenza area di fondi valle	P.sr.	Bacino disp. prog.	Codice ambito disp. strut.	Descrizione ambito disposizione programmatica	Codice ambito disp. strut.
edificato	41	6043	7245	P3V1E5	SI				Programma complesso per l'intervento delle metropoli nella regione	B2
rico invariato	21	6054	7044			P4	P4E			B1
rico invariato	126	6054	7054			P4	P4E			B1
isola invariato	22	6054	7044			P4	P4E			ER
isola invariato	37	6054	7044			P4	P4E			ER
isola invariato	21	6054	7044			P4	P4E			ER
isola invariato	15	6054	7044			P4	P4E			ER
isola invariato	29	6054	7044			P4	P4E			ER
isola invariato	171	6054	7044			P4	P4E			ER
rico invariato	153	6054	7044			P4	P4E			ER
rico invariato	76	6054	7044			P4	P4E			ER
isola invariato	19	6054	7044			P4	P4E			ER
isola invariato	169	6054	7044			P4	P4E			ER
isola invariato	104	6054	7044			P4	P4E			ER
isola invariato	64	6054	7054			P4	P4E			ER
isola invariato	33	6054	7054			P4	P4E			ER
isola invariato	35	6054	7054			P4	P4E			ER
isola invariato	167	6054	7054			P4	P4E			ER
isola invariato	128	6054	7054			P4	P4E			ER
isola invariato	58	6054	7054			P4	P4E			ER
isola invariato	32	6054	7054			P4	P4E			ER
isola invariato	70	6054	7054			P4	P4E			ER
isola invariato	228	6054	7054			P4	P4E			ER
isola invariato	16	6054	7054			P4	P4E			ER
isola invariato	221	6054	7054			P4	P4E			ER
isola invariato	293	6054	7054			P4	P4E			ER
isola invariato	21	6054	7054			P4	P4E			ER
isola invariato	451	6054	7054			P4	P4E			ER
isola invariato	184	6054	7054			P4	P4E			ER
isola invariato	91	6054	7054			P4	P4E			ER
isola invariato	36	6054	7054			P4	P4E			ER
isola invariato	505	6054	7054			P4	P4E			ER
isola invariato	249	6054	7054			P4	P4E			ER
isola invariato	53	6054	7054			P4	P4E			ER
isola invariato	25	6054	7054			P4	P4E			ER
isola invariato	374	6054	7054			P4	P4E			ER
isola invariato	20	6054	7054			P4	P4E			ER
isola invariato	128	6054	7054			P4	P4E			ER
isola invariato	160	6054	7054			P4	P4E			ER
isola invariato	138	6054	7054			P4	P4E			ER
isola invariato	256	6054	7054			P4	P4E			ER
isola invariato	21	6054	7054			P4	P4E			ER
isola invariato	247	6054	7054			P4	P4E			ER
isola invariato	104	6054	7054			P4	P4E			ER

Tabella di incrocio delle tipologie strutturali delle classi di pericolosità del P.S.A.I. e delle disposizioni strutturali e programmatiche del PUC

ID poligono edificato	ID poligono dispo. prog.	ID sp. poligono dispo. strutt.	Vuln. str.	Presenza area di fondo valle	P.Fr.	Bacino disp. prog.	Codice ambiente dispo. prog.	Descrizione ambito disposizione programmatica	Codice ambito dispo. strutt.
ica Invariato	13035	181	6054	7001	P3	041			G3
ica Invariato	13036	191	6054	7001	P3	041			G3
ica Invariato	13054	1571	6001	P2V1E5			Cavallota	Programma integrato di riqualificazione paesaggistica, ambientale ed idrogeologica del torrente Cavallota	G3
ica Invariato	13055	302	6001	P2V1E5			Cavallota	Programma integrato di riqualificazione paesaggistica, ambientale ed idrogeologica del torrente Cavallota	G3
ica Invariato	13056	518	6001	P2V1E5			Cavallota	Programma integrato di riqualificazione paesaggistica, ambientale ed idrogeologica del torrente Cavallota	G3
ica Invariato	13057	2630	6001	P2V1E5			Cavallota	Programma integrato di riqualificazione paesaggistica, ambientale ed idrogeologica del torrente Cavallota	G3
ica Invariato	13058	346	6001	P2V1E5			Cavallota	Programma integrato di riqualificazione paesaggistica, ambientale ed idrogeologica del torrente Cavallota	G3
ica Invariato	13061	211	6054	P2V1E5					G3
ica Invariato	13062	341	6054	P2V1E5					G3
ica Invariato	13063	223	6001	P2V1E5			Cavallota	Programma integrato di riqualificazione paesaggistica, ambientale ed idrogeologica del torrente Cavallota	G3
ica Invariato	13064	140	6001	P2V1E5			Cavallota	Programma integrato di riqualificazione paesaggistica, ambientale ed idrogeologica del torrente Cavallota	G3
ica Invariato	13065	147	6001	P2V1E5			Cavallota	Programma integrato di riqualificazione paesaggistica, ambientale ed idrogeologica del torrente Cavallota	G3
ica Invariato	13066	935	6054	P2V1E5					G3
ica Invariato	13067	149	6054	P2V1E5					G3
ica Invariato	13068	29	6054	P2V1E5					G3
ica Invariato	13071	980	6001	P2V1E5			Cavallota	Programma integrato di riqualificazione paesaggistica, ambientale ed idrogeologica del torrente Cavallota	G3
ica Invariato	13072	37	6001	P2V1E5			Cavallota	Programma integrato di riqualificazione paesaggistica, ambientale ed idrogeologica del torrente Cavallota	G3
ica Invariato	13073	66	6001	P2V1E5			Cavallota	Programma integrato di riqualificazione paesaggistica, ambientale ed idrogeologica del torrente Cavallota	G3
ica Invariato	13074	23	6001	P2V1E5			Cavallota	Programma integrato di riqualificazione paesaggistica, ambientale ed idrogeologica del torrente Cavallota	G3
ica Invariato	13075	113	6054	P2V1E5					G3
ica Invariato	13076	111	6054	P2V1E5					G3
ica Invariato	13084	151	6001	P2V1E5			Cavallota	Programma integrato di riqualificazione paesaggistica, ambientale ed idrogeologica del torrente Cavallota	G3
ica Invariato	13085	329	6001	P2V1E5			Cavallota	Programma integrato di riqualificazione paesaggistica, ambientale ed idrogeologica del torrente Cavallota	G3
ica Invariato	13086	296	6001	P2V1E5			Cavallota	Programma integrato di riqualificazione paesaggistica, ambientale ed idrogeologica del torrente Cavallota	G3
ica Invariato	13087	112	6054	P2V1E5					G3
ica Invariato	13088	736	6001	P2V1E5			Cavallota	Programma integrato di riqualificazione paesaggistica, ambientale ed idrogeologica del torrente Cavallota	G3
ica Invariato	13089	109	6054	P2V1E5					G3
ica Invariato	13113	121	6001	P2V1E5			Cavallota	Programma integrato di riqualificazione paesaggistica, ambientale ed idrogeologica del torrente Cavallota	G3
ica Invariato	13114	206	6001	P2V1E5			Cavallota	Programma integrato di riqualificazione paesaggistica, ambientale ed idrogeologica del torrente Cavallota	G3
ica Invariato	13115	304	6001	P2V1E5			Cavallota	Programma integrato di riqualificazione paesaggistica, ambientale ed idrogeologica del torrente Cavallota	G3
ica Invariato	13116	633	6001	P2V1E5			Cavallota	Programma integrato di riqualificazione paesaggistica, ambientale ed idrogeologica del torrente Cavallota	G3
ica Invariato	13118	71	6001	P2V1E5			Cavallota	Programma integrato di riqualificazione paesaggistica, ambientale ed idrogeologica del torrente Cavallota	G3
ica Invariato	13119	83	6001	P2V1E5			Cavallota	Programma integrato di riqualificazione paesaggistica, ambientale ed idrogeologica del torrente Cavallota	G3
ica Invariato	13120	577	6001	P2V1E5			Cavallota	Programma integrato di riqualificazione paesaggistica, ambientale ed idrogeologica del torrente Cavallota	G3
ica Invariato	13124	461	6001	P2V1E5			Cavallota	Programma integrato di riqualificazione paesaggistica, ambientale ed idrogeologica del torrente Cavallota	G3
ica Invariato	13125	434	6001	P2V1E5			Cavallota	Programma integrato di riqualificazione paesaggistica, ambientale ed idrogeologica del torrente Cavallota	G3
ica Invariato	13128	722	6001	P2V1E5			Cavallota	Programma integrato di riqualificazione paesaggistica, ambientale ed idrogeologica del torrente Cavallota	G3
ica Invariato	13129	173	6001	P2V1E5			Cavallota	Programma integrato di riqualificazione paesaggistica, ambientale ed idrogeologica del torrente Cavallota	G3
ica Invariato	13148	11	6054	P2V1E5					G3
ica Invariato	13169	364	6054	P2V1E5					G3
ica Invariato	13154	64	6054	P2V1E5					G3
ica Invariato	13155	72	6054	P2V1E5					G3
ica Invariato	13156	328	6054	P2V1E5					G3
ica Invariato	13157	57	6054	P2V1E5					G3
ica Invariato	13158	139	6054	P2V1E5					G3

Tabella di Inventario delle tipologie strutturali, delle classi di pericolosità ed P.S.A. e delle disposizioni strutturali e programmatiche del PUC

	ID poligono edificato	A poligono edificato (m ²)	ID poligono disp. progr.	ID poligono disp. progr.	ID poligono disp. progr.	Presenza area di fondo valle	P.H.	Bacina	Centro abitato disp. progr.	Descrizione ambito disposizione programmatica	Codice ambito disp. strutt.
silina invariato	13159	64	6054	7001			P2	041			G3
silina invariato	13160	72	6054	7001			P3	041			G3
ico invariato	13161	257	6054	7001			P3	041			G3
riale invariato	13162	383	6054	7001			P3	041			G3
ico invariato	13163	278	6054	7001			P2	041			G3
ico invariato	13164	135	6054	7001			P3	041			G3
silina invariato	13165	30	6054	7001			P3	041			G3
riale invariato	13166	5875	6054	7001			P3	041			P3
silina invariato	13167	298	6054	7001			P3	041			G3
silina invariato	13168	75	6054	7001			P3	041			G3
ico invariato	13169	423	6054	7001			P3	041			G3
silina invariato	13170	131	6054	7001			P3	041			G3
silina invariato	13171	18	6054	7001			P3	041			G3
silina invariato	13172	43	6054	7001			P3	041			G3
riale invariato	13173	2068	6054	7001			P3	041			G3
silina invariato	13174	263	6054	7001			P3	041			G3
riale invariato	13175	1949	6054	7001			P3	041			G3
riale invariato	13176	50	6054	7001			P3	041			G3
co invariato	13177	342	6054	7001			P3	041			G3
riale invariato	13178	1113	6054	7001			P3	041			G3
ico invariato	13179	342	6054	7001			P3	041			G3
ico invariato	13181	58	6054	7001			P3	041			G3
silina invariato	13183	25	6001	7001	P2V1E5	SI			Cavalla	Programma integrato di riqualificazione paesaggistica, ambientale ed idrogeologica del torrente Cavalla	G3
ico invariato	13184	441	6001	7001	P2V1E5	SI			Cavalla	Programma integrato di riqualificazione paesaggistica, ambientale ed idrogeologica del torrente Cavalla	G3
ico invariato	13185	37	6001	7001	P2V1E5	SI			Cavalla	Programma integrato di riqualificazione paesaggistica, ambientale ed idrogeologica del torrente Cavalla	G3
riale invariato	13186	73	6001	7001	P2V1E5	SI			Cavalla	Programma integrato di riqualificazione paesaggistica, ambientale ed idrogeologica del torrente Cavalla	G3
riale invariato	13187	100	6001	7001	P2V1E5	SI			Cavalla	Programma integrato di riqualificazione paesaggistica, ambientale ed idrogeologica del torrente Cavalla	G3
riale invariato	13188	410	6001	7001	P2V1E5	SI			Cavalla	Programma integrato di riqualificazione paesaggistica, ambientale ed idrogeologica del torrente Cavalla	G3
ico invariato	13189	134	6001	7001	P2V1E5	SI			Cavalla	Programma integrato di riqualificazione paesaggistica, ambientale ed idrogeologica del torrente Cavalla	G3
ico invariato	13190	1184	6001	7001	P2V1E5	SI			Cavalla	Programma integrato di riqualificazione paesaggistica, ambientale ed idrogeologica del torrente Cavalla	G3
ico invariato	13201	519	6001	7001	P2V1E5	SI			Cavalla	Programma integrato di riqualificazione paesaggistica, ambientale ed idrogeologica del torrente Cavalla	G3
ico invariato	13202	702	6001	7001	P2V1E5	SI			Cavalla	Programma integrato di riqualificazione paesaggistica, ambientale ed idrogeologica del torrente Cavalla	G3
ico invariato	13203	1408	6001	7001	P2V1E5	SI			Cavalla	Programma integrato di riqualificazione paesaggistica, ambientale ed idrogeologica del torrente Cavalla	G3
ico invariato	13204	123	6001	7001	P2V1E5	SI			Cavalla	Programma integrato di riqualificazione paesaggistica, ambientale ed idrogeologica del torrente Cavalla	G3
ico invariato	13205	112	6001	7001	P2V1E5	SI			Cavalla	Programma integrato di riqualificazione paesaggistica, ambientale ed idrogeologica del torrente Cavalla	G3
ico invariato	13206	86	6053	7001	P2V1E5	SI			Cavalla	Programma integrato di riqualificazione paesaggistica, ambientale ed idrogeologica del torrente Cavalla	G3
	13207	285	5045	7004	P2V1E5	SI			ATR 1	Programma di Recupero dell'area antistante il Municipio	G3
	13208	333	6045	7004	P2V1E5	SI			ATR 1	Programma di Recupero dell'area antistante il Municipio	G3
ico invariato	13209	1345	6001	7001	P2V1E5	SI			Cavalla	Programma integrato di riqualificazione paesaggistica, ambientale ed idrogeologica del torrente Cavalla	G3
ilina invariato	13210	33	6045	7001	P2V1E5	SI			ATR 1	Programma di Recupero dell'area antistante il Municipio	G3
co invariato	13211	647	6049	7001	P2V1E5	SI					G3
co invariato	13212	403	6040	7005	P2V1E5	SI			ATR 1	Programma di Recupero dell'area antistante il Municipio	G3
co invariato	13213	577	6040	7005	P2V1E5	SI					G3
co invariato	13214	154	6040	7005	P2V1E5	SI					G3
co invariato	13215	246	6040	7005	P2V1E5	SI					G3

Tabella di inquadramento delle tipologie strutturali, delle classi di pericolosità del P.S.A.I. e delle disposizioni strutturali e programmatiche del PSC

ID posiz. edificio	A. poligono edificato (m²)	ID poligono di disp. prog.	ID poligono strutt.	Presenza area di fondi valle	P.Fr.	Bacino	Codice ambito disp. prog.	Descrizione ambito disposizione programmatica	Codice ambito disp. strutt.
13216	754	6049	7001	P2V1E5	SI				G3
13217	103	6049	7001	P2V1E5	SI				G3
13218	31	6049	7001	P2V1E5	SI				G3
13219	65	6049	7001	P2V1E5	SI				G3
13220	288	6049	7001	P2V1E5	SI				G3
13221	50	6049	7001	P2V1E5	SI				G3
13222	1530	6001	7001	P2V1E5	SI			Programma integrato di riqualificazione paesaggistica, ambientale ed antropologica del torrente Cavola	G3
13223	57	6049	7001	P2V1E5	SI				G3
13224	23	6049	7001	P2V1E5	SI				G3
13225	432	6001	7001	P2V1E5	SI			Programma integrato di riqualificazione paesaggistica, ambientale ed idrogeologica del torrente Cavola	G3
13226	305	6049	7001	P2V1E5	SI				G3
13227	1249	6001	7001	P2V1E5	SI			Programma integrato di riqualificazione paesaggistica, ambientale ed idrogeologica del torrente Cavola	G3
13228	1594	6049	7001	P2V1E5	SI				G3
13229	373	6001	7001	P2V1E5	SI			Programma integrato di riqualificazione paesaggistica, ambientale ed idrogeologica del torrente Cavola	G3
13230	738	6001	7001	P2V1E5	SI			Programma integrato di riqualificazione paesaggistica, ambientale ed idrogeologica del torrente Cavola	G3
13231	34	6001	7001	P2V1E5	SI			Programma integrato di riqualificazione paesaggistica, ambientale ed idrogeologica del torrente Cavola	G3
13232	17	6001	7001	P2V1E5	SI			Programma integrato di riqualificazione paesaggistica, ambientale ed idrogeologica del torrente Cavola	G3
13233	69	6001	7001	P2V1E5	SI			Programma integrato di riqualificazione paesaggistica, ambientale ed idrogeologica del torrente Cavola	G3
13234	532	6051	7001	P2V1E5	SI				G3
13235	23	6007	7041		P3	GS	ATS14.1	Parco territoriale naturalistico del Bosco Mammone	F1
13245	225	6007	7041		P4	GS	ATS14.1	Parco territoriale naturalistico del Bosco Mammone	F1
13246	330	6007	7041	P2V1E5	SI	GS	ATS14.1	Parco territoriale naturalistico del Bosco Mammone	F1
13247	15	6007	7041		P4	GS	ATS14.1	Parco territoriale naturalistico del Bosco Mammone	F1
13248	24	6007	7041	P2V1E5	SI	GS	ATS14.1	Parco territoriale naturalistico del Bosco Mammone	F1
13249	219	6007	7041		P4	GS	ATS14.1	Parco territoriale naturalistico del Bosco Mammone	F1
13252	124	6007	7041	P2V1E5	SI	GS	ATS14.1	Parco territoriale naturalistico del Bosco Mammone	F1
13253	113	6007	7041		P4	GS	ATS14.1	Parco territoriale naturalistico del Bosco Mammone	F1
13255	13	6007	7041	P2V1E5	SI		ATS14.1	Parco territoriale naturalistico del Bosco Mammone	F1
13270	25	6007	7041	P2V1E5	SI		ATS14.1	Parco territoriale naturalistico del Bosco Mammone	F1
13272	184	6007	7041	P2V1E5	SI	P4	GS	Parco territoriale naturalistico del Bosco Mammone	F1
13272	51	6007	7041	P2V1E5	SI	P4	GS	Parco territoriale naturalistico del Bosco Mammone	F1
13273	27	6007	7041		P4	GS	ATS14.1	Parco territoriale naturalistico del Bosco Mammone	F1
13274	57	6007	7041	P2V1E5	SI	P4	GS	Parco territoriale naturalistico del Bosco Mammone	F1
13275	25	6007	7041		P4	GS	ATS14.1	Parco territoriale naturalistico del Bosco Mammone	F1
13276	105	6007	7041		P4	GS	ATS14.1	Parco territoriale naturalistico del Bosco Mammone	F1
13277	15	6007	7041		P4	GS	ATS14.1	Parco territoriale naturalistico del Bosco Mammone	F1
13278	163	6007	7041	P2V1E5	SI	P4	GS	Parco territoriale naturalistico del Bosco Mammone	F1
13279	204	6007	7041	P2V1E5	SI	P4	GS	Parco territoriale naturalistico del Bosco Mammone	F1
13280	70	6007	7041	P2V1E5	SI		ATS14.1	Parco territoriale naturalistico del Bosco Mammone	F1
13281	179	6034	7001		P3	GS	ATS14.1	Parco territoriale naturalistico del Bosco Mammone	G3
13282	92	6034	7001		P3	GS	ATS14.1	Realizzazione del parco archeologico del Teatro Ellenistico di "Pareti"	G3
13295	196	6054	7001		P3	GS		Realizzazione del parco archeologico del Teatro Ellenistico di "Pareti"	G3
13296	36	6054	7001		P3	GS			G3
13298	23	6054	7001		P3	GS			G3
13353	637	6014	7001	P2V1E5	SI		ATS9.1	Programma di Riqualificazione Urbana di via Vincenzo Russo	G3

Tabella di sintesi delle tipologie strutturali delle classi di pericolosità dal P.S.A.I. e delle disposizioni strutturali e programmatiche del PUC

	ID poligono edificato	A. poligono edificato (m ²)	ID poligono disp. progr.	ID poligono disp. strutt.	Presenza area di fondo valle	P.Fr.	Codice ambito disp. progr.	Descrizione ambito disposizione programmatica	Codice ambito disp. strutt.
rico Invariato	13354	864	6034	7001	P2V1E5	SI	AT59.1	Programma di Riqualificazione Urbana di via Vincenzo Russo	G3
rico Invariato	13355	664	6014	7003	P2V1E5	SI	AT59.1	Programma di Riqualificazione Urbana di via Vincenzo Russo	G3
rico Invariato	13356	158	6014	7005	P2V1E5	SI	AT59.2	Programma di Riqualificazione Urbana di via Vincenzo Russo	G3
rico Invariato	13357	614	6014	7007	P2V1E5	SI	AT59.1	Programma di Riqualificazione Urbana di via Vincenzo Russo	G3
rico Invariato	13358	340	6014	7009	P2V1E5	SI	AT59.1	Programma di Riqualificazione Urbana di via Vincenzo Russo	G3
rico Invariato	13359	683	6014	7001	P2V1E5	SI	AT59.1	Programma di Riqualificazione Urbana di via Vincenzo Russo	G3
rico Invariato	13360	343	6014	7001	P2V1E5	SI	AT59.1	Programma di Riqualificazione Urbana di via Vincenzo Russo	G3
rico Invariato	13361	175	6049	7001	P2V1E5	SI			G3
rico Invariato	13362	397	6049	7001	P2V1E5	SI			G3
rico Invariato	13363	430	6049	7001	P2V1E5	SI			G3
silina Invariato	13364	20	6049	7001	P2V1E5	SI			G3
area Invariato	13365	469	6049	7001	P2V1E5	SI			G3
rico Invariato	13366	66	6034	7001	P2V1E5	SI	AT59.1	Programma di Riqualificazione Urbana di via Vincenzo Russo	G3
silina Invariato	13367	31	6034	7001	P2V1E5	SI	AT59.1	Programma di Riqualificazione Urbana di via Vincenzo Russo	G3
silina Invariato	13368	11	6034	7001	P2V1E5	SI	AT59.1	Programma di Riqualificazione Urbana di via Vincenzo Russo	G3
silina Invariato	13369	14	6049	7012	P2V1E5	SI			A12
rico Invariato	13370	370	6049	7012	P2V1E5	SI			A12
silina Invariato	13371	58	6049	7012	P2V1E5	SI			A12
silina Invariato	13372	58	6035	7008	P2V1E5	SI	AT59.2	Ampliamento attività produttiva in località San Clemente	A13
rico Invariato	13373	116	6049	7008	P2V1E5	SI			A13
rico Invariato	13374	76	6049	7012	P2V1E5	SI			A12
silina Invariato	13375	69	6049	7012	P2V1E5	SI			A12
rico Invariato	13376	1163	6049	7003	P2V1E5	SI			G3
rico Invariato	13377	739	6049	7003	P2V1E5	SI			G3
rico Invariato	13378	764	6049	7004	P2V1E5	SI			G3
rico Invariato	13379	574	6049	7001	P2V1E5	SI			G3
rico Invariato	13380	1195	6049	7001	P2V1E5	SI			G3
rico Invariato	13381	132	6043	7205	P2V1E5	SI		Programma complesso per l'interramento della metropolitana regionale	G1
rico Invariato	13382	519	6049	7001	P2V1E5	SI			G3
ricale Invariato	13383	264	6060	7001	P2V1E5	SI	AT59.1	Programma di recupero dell'area antistante il Municipio	G3
rico Invariato	13384	42	6060	7001	P2V1E5	SI	AT59.1	Programma di recupero dell'area antistante il Municipio	G3
rico Invariato	13385	736	6043	7001	P2V1E5	SI		Programma complesso per l'interramento della metropolitana regionale	G3
rico Invariato	13386	20	6049	7001	P2V1E5	SI			G3
rico Invariato	13387	2040	6049	7001	P2V1E5	SI			G3
rico Invariato	13388	228	6043	7001	P2V1E5	SI		Programma complesso per l'interramento della metropolitana regionale	G3
rico Invariato	13389	106	6043	7001	P2V1E5	SI		Programma complesso per l'interramento della metropolitana regionale	G3
rico Invariato	13390	151	6043	7001	P2V1E5	SI		Programma complesso per l'interramento della metropolitana regionale	G3
rico Invariato	13391	48	6049	7001	P2V1E5	SI			G3
rico Invariato	13392	55	6049	7001	P2V1E5	SI			G3
rico Invariato	13393	24	6049	7002	P2V1E5	SI			G3
rico Invariato	13394	117	6049	7005	P2V1E5	SI			G3
rico Invariato	13395	107	6049	7005	P2V1E5	SI			G3
rico Invariato	13396	53	6049	7001	P2V1E5	SI			G3
rico Invariato	13397	395	6049	7001	P2V1E5	SI			G3
rico Invariato	13398	1361	6049	7001	P2V1E5	SI			G3

Tabella di dettaglio delle tipologie strutturali, delle classi di pericolosità del P.S.A. e delle disposizioni strutturali e programmatiche del PUC

uso	poligono edificato	A poligono edificato (m²)	ID poligono disp. progr.	ID poligono disp. progr.	Valore (dr. disp. progr.)	Presenza area di fondo valle	P.F.	Società	Codice ambito disp. progr.	Descrizione ambito disposizione programmatica	Codice ambito disp. progr.
uso residenziale	13399	20	6045	7001	P2V1E5	S			A7B.1	Programma di Recupero dell'area antistante il Municipio	G3
silva invariato	13400	150	6045	7001	P2V1E5	S			A7B.1	Programma di Recupero dell'area antistante il Municipio	G3
uso residenziale	13401	627	6049	7003	P2V1E5	S					G3
silva invariato	13402	60	6045	7003	P2V1E5	S			A7B.1	Programma di Recupero dell'area antistante il Municipio	G3
silva invariato	13403	27	6045	7003	P2V1E5	S			A7B.1	Programma di Recupero dell'area antistante il Municipio	G3
uso residenziale	13404	330	6045	7001	P2V1E5	S			ATB.1	Programma di Recupero dell'area antistante il Municipio	G3
uso residenziale	13405	602	6043	7001	P2V1E5	S				Programma complesso per l'interramento della metropolitana regionale	G3
tracce invariato	13406	2492	6043	7250	P2V1E5	S				Programma complesso per l'interramento della metropolitana regionale	D1
uso residenziale	13407	35	6043	7001	P2V1E5	S				Programma complesso per l'interramento della metropolitana regionale	G3
uso residenziale	13408	201	6043	7253	P2V1E5	S				Programma complesso per l'interramento della metropolitana regionale	G2
uso residenziale	13409	26	6043	7254	P2V1E5	S				Programma complesso per l'interramento della metropolitana regionale	G0
uso residenziale	13410	60	6043	7251	P2V1E5	S				Programma complesso per l'interramento della metropolitana regionale	G2
uso residenziale	13411	110	6043	7251	P2V1E5	S				Programma complesso per l'interramento della metropolitana regionale	G2
silva invariato	13412	24	6043	7251	P2V1E5	S				Programma complesso per l'interramento della metropolitana regionale	G2
silva invariato	13413	21	6043	7251	P2V1E5	S				Programma complesso per l'interramento della metropolitana regionale	D1
silva invariato	13414	10	6043	7250	P2V1E5	S				Programma complesso per l'interramento della metropolitana regionale	G2
uso residenziale	13415	314	6043	7251	P2V1E5	S				Programma complesso per l'interramento della metropolitana regionale	G2
uso residenziale	13416	240	6043	7251	P2V1E5	S				Programma complesso per l'interramento della metropolitana regionale	G2
uso residenziale	13417	555	6043	7251	P2V1E5	S				Programma complesso per l'interramento della metropolitana regionale	G2
uso residenziale	13418	2533	6043	7252	P2V1E5	S				Programma complesso per l'interramento della metropolitana regionale	G2
uso residenziale	13419	102	6043	7252	P2V1E5	S				Programma complesso per l'interramento della metropolitana regionale	G2
uso residenziale	13420	90	6043	7252	P2V1E5	S				Programma complesso per l'interramento della metropolitana regionale	G2
uso residenziale	13421	73	6043	7251	P2V1E5	S				Programma complesso per l'interramento della metropolitana regionale	G2
uso residenziale	13422	437	6049	7256	P2V1E5	S				Programma complesso per l'interramento della metropolitana regionale	G2
uso residenziale	13423	908	6043	7256	P2V1E5	S				Programma complesso per l'interramento della metropolitana regionale	G2
silva invariato	13424	53	6049	7256	P2V1E5	S				Programma complesso per l'interramento della metropolitana regionale	G2
uso residenziale	13425	111	6043	7256	P2V1E5	S				Programma complesso per l'interramento della metropolitana regionale	G2
uso residenziale	13426	64	6043	7258	P2V1E5	S				Programma complesso per l'interramento della metropolitana regionale	G2
uso residenziale	13427	806	6043	7258	P2V1E5	S				Programma complesso per l'interramento della metropolitana regionale	G2
uso residenziale	13428	742	6043	7258	P2V1E5	S				Programma complesso per l'interramento della metropolitana regionale	G2
uso residenziale	13429	371	6043	7258	P2V1E5	S				Programma complesso per l'interramento della metropolitana regionale	G2
uso residenziale	13430	443	6043	7258	P2V1E5	S				Programma complesso per l'interramento della metropolitana regionale	G2
uso residenziale	13431	442	6043	7258	P2V1E5	S				Programma complesso per l'interramento della metropolitana regionale	G2
uso residenziale	13432	255	6049	7258	P2V1E5	S				Programma complesso per l'interramento della metropolitana regionale	G2
silva invariato	13433	27	6043	7258	P2V1E5	S				Programma complesso per l'interramento della metropolitana regionale	G2
uso residenziale	13434	15	6049	7258	P2V1E5	S				Programma complesso per l'interramento della metropolitana regionale	G2
uso residenziale	13435	17	6049	7001	P2V1E5	S				Programma complesso per l'interramento della metropolitana regionale	G2
uso residenziale	13436	86	6049	7259	P2V1E5	S				Programma complesso per l'interramento della metropolitana regionale	G2
uso residenziale	13437	41	6043	7259	P2V1E5	S				Programma complesso per l'interramento della metropolitana regionale	G2
uso residenziale	13438	167	6049	7259	P2V1E5	S				Programma complesso per l'interramento della metropolitana regionale	G2
uso residenziale	13439	344	6049	7259	P2V1E5	S				Programma complesso per l'interramento della metropolitana regionale	G2
uso residenziale	13440	630	6049	7259	P2V1E5	S				Programma complesso per l'interramento della metropolitana regionale	G2
uso residenziale	13441	31	6049	7259	P2V1E5	S				Programma complesso per l'interramento della metropolitana regionale	G2
uso residenziale	13442	624	6043	7259	P2V1E5	S				Programma complesso per l'interramento della metropolitana regionale	G2
uso residenziale	13443	491	6043	7259	P2V1E5	S				Programma complesso per l'interramento della metropolitana regionale	G2

Tabella di incasso delle tipologie strutturali, delle classi di pertinenza del P.S.A.L. e delle disposizioni strutturali e programmatiche del PUC

	ID poligono edificato	A poligono edificato (m²)	ID poligono disp. progr.	ID poligono disp. progr.	Ym. idr. fondo valle	P.Fr.	Codice ambito disp. progr.	Descrizione ambito disposizione programmatica	Codice ambito disp. strutt.
co Invariato	13444	240	6049	7259	P2VIES	SI			B2
co Invariato	13445	725	6049	7259	P2VIES	SI			B2
co Invariato	13446	26	6049	7259	P2VIES	SI			B2
co Invariato	13447	186	6049	7259	P2VIES	SI			B2
co Invariato	13448	210	6049	7259	P2VIES	SI			B2
co Invariato	13449	55	6049	7259	P2VIES	SI			B2
co Invariato	13450	15	6049	7259	P2VIES	SI			B2
co Invariato	13451	18	6049	7260	P2VIES	SI			A11
co Invariato	13452	57	6049	7260	P2VIES	SI			A11
co Invariato	13453	20	6049	7259	P2VIES	SI			B2
co Invariato	13454	169	6049	7259	P2VIES	SI			B2
co Invariato	13455	29	6049	7260	P2VIES	SI			A11
co Invariato	13456	55	6049	7260	P2VIES	SI			A11
co Invariato	13457	10	6049	7260	P2VIES	SI			A11
co Invariato	13458	61	6014	7264	P2VIES	SI	ATSO 1	Programma di Riqualificazione Urbana di via Vincenzo Russo	B3
co Invariato	13459	266	6014	7264	P2VIES	SI	ATSO 1	Programma di Riqualificazione Urbana di via Vincenzo Russo	B3
co Invariato	13460	230	6014	7264	P2VIES	SI	ATSO 1	Programma di Riqualificazione Urbana di via Vincenzo Russo	B3
co Invariato	13461	33	6049	7030	P2VIES	SI			ES
co Invariato	13462	183	6049	7265	P2VIES	SI			B2
co Invariato	13463	71	6049	7265	P2VIES	SI			B2
co Invariato	13464	609	6049	7265	P2VIES	SI			S2
co Invariato	13465	180	6049	7265	P2VIES	SI			B2
co Invariato	13466	445	6049	7265	P2VIES	SI			B2
co Invariato	13467	768	6049	7263	P2VIES	SI			G2
co Invariato	13514	205	6043	7245	P2VIES	SI		Programma complesso per l'incremento della metropolitana regionale	B2
co Invariato	13515	205	6043	7245	P2VIES	SI		Programma complesso per l'incremento della metropolitana regionale	B2
co Invariato	13516	147	6043	7245	P2VIES	SI		Programma complesso per l'incremento della metropolitana regionale	B2
co Invariato	13517	96	6043	7245	P2VIES	SI		Programma complesso per l'incremento della metropolitana regionale	B2
co Invariato	13518	22	6043	7245	P2VIES	SI		Programma complesso per l'incremento della metropolitana regionale	B2
co Invariato	13519	237	6043	7245	P2VIES	SI		Programma complesso per l'incremento della metropolitana regionale	B2
co Invariato	13520	154	6043	7245	P2VIES	SI		Programma complesso per l'incremento della metropolitana regionale	B2
co Invariato	13521	1089	6049	7247	P2VIES	SI			A2
co Invariato	13522	330	6049	7247	P2VIES	SI			A2
co Invariato	13523	411	6049	7247	P2VIES	SI			A2
co Invariato	13524	259	6049	7245	P2VIES	SI			B2
co Invariato	13525	105	6049	7245	P2VIES	SI			B2
co Invariato	13526	253	6049	7201	P2VIES	SI			G3
co Invariato	13527	5	6049	7201	P2VIES	SI			G3
co Invariato	13528	18	6049	7201	P2VIES	SI			G3
co Invariato	13529	57	6049	7201	P2VIES	SI			G3
co Invariato	13530	331	6049	7248	P2VIES	SI			B3
co Invariato	13531	61	6049	7001	P2VIES	SI			G3
co Invariato	13532	94	6049	7001	P2VIES	SI			G3
co Invariato	13533	247	6049	7001	P2VIES	SI			G3
co Invariato	13534	396	6049	7248	P2VIES	SI			B3

Tabella di Inventario delle tipologie strutturali, delle classi di pericolosità del P.S.A. e delle disposizioni strutturali e programmatiche del PUC

	ID poligono edificato	A poligono edificato (m²)	ID poligono disp. progr.	ID poligono disp. progr. strutt.	ID	Vuln. inf.	Presenza area di fondo valle	p.fr.	Bacina	Codice ambito disp. progr.	Descrizione ambito disposizione programmatica	codice ambito disp. strutt.
to-Casapella-Campianin Invariato	14119	931	6047	7001	P2V1E5	SI				AT-8.4	Valorizzazione del complesso monumentale di Santa Maria Maggiore	G3
sina Invariato	14120	42	6032	7001	P2V1E5	SI				AT-8.2	Ampliamento del parco archeologico urbano ex Mercato Boario	G3
sina Invariato	14121	33	6032	7001	P2V1E5	SI				AT-8.2	Ampliamento del parco archeologico urbano ex Mercato Boario	G3
	14122	153	6032	7003	P2V1E5	SI				AT-8.2	Ampliamento del parco archeologico urbano ex Mercato Boario	G3
rale Invariato	14123	153	6032	7001	P2V1E5	SI				AT-8.2	Ampliamento del parco archeologico urbano ex Mercato Boario	G3
ale Invariato	14124	98	6032	7001	P2V1E5	SI				AT-8.2	Ampliamento del parco archeologico urbano ex Mercato Boario	G3
io Invariato	14125	210	6043	7001	P2V1E5	SI					Programma complesso per l'interamento della metropolitana regionale	G3
sina Invariato	14126	23	6032	7001	P2V1E5	SI				AT-8.2	Ampliamento del parco archeologico urbano ex Mercato Boario	G3
io Invariato	14127	431	6047	7001	P2V1E5	SI				AT-8.4	Valorizzazione del complesso monumentale di Santa Maria Maggiore	G3
io Invariato	14128	69	6047	7001	P2V1E5	SI				AT-8.4	Valorizzazione del complesso monumentale di Santa Maria Maggiore	G3
io Invariato	14129	84	6043	7001	P2V1E5	SI					Programma complesso per l'interamento della metropolitana regionale	G3
sina Invariato	14130	47	6043	7001	P2V1E5	SI					Programma complesso per l'interamento della metropolitana regionale	G3
sina Invariato	14131	34	6043	7001	P2V1E5	SI					Programma complesso per l'interamento della metropolitana regionale	G3
io Invariato	14132	108	6043	7001	P2V1E5	SI					Programma complesso per l'interamento della metropolitana regionale	G3
io Invariato	14133	146	6043	7001	P2V1E5	SI					Programma complesso per l'interamento della metropolitana regionale	G3
io Invariato	14134	245	6043	7001	P2V1E5	SI					Programma complesso per l'interamento della metropolitana regionale	G3
io Invariato	14135	172	6043	7001	P2V1E5	SI					Programma complesso per l'interamento della metropolitana regionale	G3
ale Invariato	14136	1103	6032	7001	P2V1E5	SI					Programma complesso per l'interamento della metropolitana regionale	G3
sina Invariato	14137	29	6043	7003	P2V1E5	SI					Programma complesso per l'interamento della metropolitana regionale	G3
io Invariato	14138	358	6051	7001	P2V1E5	SI					Programma complesso per l'interamento della metropolitana regionale	G3
io Invariato	14139	50	6043	7001	P2V1E5	SI					Programma complesso per l'interamento della metropolitana regionale	G3
io Invariato	14140	369	6051	7003	P2V1E5	SI					Programma complesso per l'interamento della metropolitana regionale	G3
io Invariato	14141	127	6051	7003	P2V1E5	SI					Programma complesso per l'interamento della metropolitana regionale	G3
io Invariato	14142	236	6051	7003	P2V1E5	SI					Programma complesso per l'interamento della metropolitana regionale	G3
io Invariato	14143	11	6051	7001	P2V1E5	SI					Programma complesso per l'interamento della metropolitana regionale	G3
io Invariato	14144	58	6051	7003	P2V1E5	SI					Programma complesso per l'interamento della metropolitana regionale	G3
io Invariato	14145	309	6051	7003	P2V1E5	SI					Programma complesso per l'interamento della metropolitana regionale	G3
io Invariato	14146	30	6051	7003	P2V1E5	SI					Programma complesso per l'interamento della metropolitana regionale	G3
io Invariato	14147	672	6051	7003	P2V1E5	SI					Programma complesso per l'interamento della metropolitana regionale	G3
sina Invariato	14148	312	6045	7004	P2V1E5	SI				AT-8.1	Programma di recupero dell'area antistante il Municipio	G3
	14149	153	6045	7004	P2V1E5	SI				AT-8.1	Programma di recupero dell'area antistante il Municipio	G3
io Invariato	14154	119	6043	7345	P2V1E5	SI					Programma complesso per l'interamento della metropolitana regionale	B2
ale Invariato	14155	300	6043	7345	P2V1E5	SI					Programma complesso per l'interamento della metropolitana regionale	B2
io Invariato	14156	341	6043	7345	P2V1E5	SI					Programma complesso per l'interamento della metropolitana regionale	B2
io Invariato	14157	183	6043	7345	P2V1E5	SI					Programma complesso per l'interamento della metropolitana regionale	B2
sina Invariato	14158	35	6043	7345	P2V1E5	SI					Programma complesso per l'interamento della metropolitana regionale	B2
	14159	30	6043	7345	P2V1E5	SI					Programma complesso per l'interamento della metropolitana regionale	B2
sina Invariato	14170	19	6049	7001	P2V1E5	SI					Programma complesso per l'interamento della metropolitana regionale	G3
sina Invariato	14171	6	6049	7001	P2V1E5	SI					Programma complesso per l'interamento della metropolitana regionale	G3
sina Invariato	14172	11	6049	7001	P2V1E5	SI					Programma complesso per l'interamento della metropolitana regionale	G3
	14173	179	6049	7001	P2V1E5	SI					Programma complesso per l'interamento della metropolitana regionale	G3
sina Invariato	14174	41	6049	7001	P2V1E5	SI					Programma complesso per l'interamento della metropolitana regionale	G3
sina Invariato	14175	50	6049	7001	P2V1E5	SI					Programma complesso per l'interamento della metropolitana regionale	G3
io Invariato	14176	223	6049	7345	P2V1E5	SI					Programma complesso per l'interamento della metropolitana regionale	B2
sina Invariato	14177	28	6049	7345	P2V1E5	SI					Programma complesso per l'interamento della metropolitana regionale	B2

Tabella di inquadro delle tipologie strutturali, delle classi di pericolosità del P.S.A. e delle disposizioni strutturali e programmatiche del PUC

ID poligono edificato	A poligono edificato (m²)	ID poligono disp. progr.	ID poligono disp. strutt.	Vol. ed. valle	Presenza area di fondo valle	P.Fr.	Bocino	Codice ambito disp. progr.	Descrizione ambito disposizione programmatica	Codice ambito disp. strutt.
14232	469	6049	7243	P2V1ES	SI					B2
14233	350	6049	7243	P2V1ES	SI					B2
14234	300	6049	7001	P2V1ES	SI					G3
14235	56	6049	7001	P2V1ES	SI					G3
14236	38	6049	7001	P2V1ES	SI					G3
14237	73	6049	7002	P2V1ES	SI					G3
14238	35	6049	7001	P2V1ES	SI					G3
14262	130	6049	7237	P2V1ES	SI					B3
14263	351	6049	7237	P2V1ES	SI					B3
14265	11	6027	7034	P2V1ES	SI		AT6.1		Piano Attivativo Uztario in loc. "Portaromana"	A43
14266	55	6027	7034	P2V1ES	SI		AT6.1		Piano Attivativo Uztario in loc. "Portaromana"	A43
14267	279	6027	7034	P2V1ES	SI		AT6.1		Piano Attivativo Uztario in loc. "Portaromana"	A43
14268	72	6027	7034	P2V1ES	SI		AT6.1		Piano Attivativo Uztario in loc. "Portaromana"	A43
14269	25	6027	7034	P2V1ES	SI		AT6.1		Piano Attivativo Uztario in loc. "Portaromana"	A43
14308	520	6043	7249	P2V1ES	SI				Programma complesso per l'edificazione della metropolitana regionale	B2
14301	14	6043	7001	P3V4ES	SI				Programma complesso per l'edificazione della metropolitana regionale	G3
14303	75	6007	7041			P4	11D	AT14.1	Parco territoriale naturalistico del Bosco Mammeone	F1
14325	170	6057	7045			P4				ER
14331	135	6057	7045			P4	21			ER
14332	28	6057	7045			P4	21			ER
14341	20	6007	7041			P4	101	AT14.1	Parco territoriale naturalistico del Bosco Mammeone	F1
14343	172	6014	7001	P2V1ES	SI			AT14.1	Programma di Riqualificazione Urbana di via Vincenzo Russo	G3
14446	20	6049	7001	P2V1ES	SI					G3
14447	143	6049	7001	P2V1ES	SI					G3
14448	253	6049	7001	P2V1ES	SI					G3
14449	146	6049	7001	P2V1ES	SI					G3
14450	20	6049	7001	P2V1ES	SI					G3
14451	50	6049	7001	P2V1ES	SI					G3
14452	15	6049	7001	P2V1ES	SI					G3
14453	49	6049	7059	P2V1ES	SI					A11
14454	13	6049	7001	P2V1ES	SI					G3
14455	156	6049	7001	P2V1ES	SI					G3
14456	14	6049	7001	P2V1ES	SI					G3
14457	12	6049	7001	P2V1ES	SI					G3
14458	7	6049	7002	P2V1ES	SI					G3
14459	105	6049	7001	P2V1ES	SI					G3
14460	35	6049	7001	P2V1ES	SI					G3
14461	349	6049	7001	P2V1ES	SI					G3
14462	160	6049	7002	P2V1ES	SI					G3
14463	16	6049	7001	P2V1ES	SI					G3
14464	25	6049	7001	P2V1ES	SI					G3
14465	32	6049	7009	P2V1ES	SI					A41
14466	23	6049	7009	P2V1ES	SI					A41
14467	208	6049	7009	P2V1ES	SI					A41
14468	115	6049	7009	P2V1ES	SI					A41

Tabella di accostio delle tipologie strutturali, delle classi di pericolosità del P.S.s.t. e delle disposizioni strutturali e programmatiche del PUC

ID poligono edificato	A poligono edificato (m ²)	ID poligono disposizione strutt.	ID poligono disposizione strutt.	Presenza area di fondo valle	P.F.	Bacino disposizione progr.	Descrizione ambito disposizione programmatica	Codice ambito disposizione strutt.
rico Invariato	14544	169	6057	7001	P4	111		G3
rico Invariato	14545	169	6057	7001	P4	111		G3
rico Invariato	14546	199	6057	7001	P4	111		G3
rico Invariato	14547	632	6057	7075	P4	115		G2
rico Invariato	14548	157	6057	7075	P4	117		G2
rico Invariato	14549	16	6057	7075	P4	117		G1
rico Invariato	14550	77	6057	7075	P4	121		G1
rico Invariato	14551	36	6057	7075	P4	121		G2
rico Invariato	14552	43	6057	7075	P4	121		G2
rico Invariato	14553	45	6057	7075	P4	121		G2
rico Invariato	14554	163	6005	7018	P4	111	Programma di Recupero dell'insediamento ricettivo denominato in loc. "Camerelle"	G3
rico Invariato	14555	271	6057	7036	P4			G1
rico Invariato	14557	1786	6057	7039	P4			G1
rico Invariato	14573	4379	6057	7037	P4			G2
rico Invariato	14574	130	6057	7037	P4	121		G2
rico Invariato	14575	638	6001	7001	P4		Programma integrato di riqualificazione paesaggistica, ambientale ed idrogeologica del torrente Cavola	G3
rico Invariato	14576	415	6057	7001	P4	115		G3
rico Invariato	14667	607	6014	7001	P4		Programma di Riqualificazione Urbana di via Vincenzo Russo	G3
rico Invariato	14668	28	6014	7001	P4		Programma di Riqualificazione Urbana di via Vincenzo Russo	G3
rico Invariato	14669	339	6014	7001	P4		Programma di Riqualificazione Urbana di via Vincenzo Russo	G3
rico Invariato	14670	325	6014	7001	P4		Programma di Riqualificazione Urbana di via Vincenzo Russo	G3
rico Invariato	14671	17	6014	7001	P4		Programma di Riqualificazione Urbana di via Vincenzo Russo	G3
rico Invariato	14706	13	6010	7051	P3	131	Partito territoriale storico-naturalistico delle torri del gioco del colombo con il comune di Cava da Tirreni	F1
rico Invariato	14717	94	6049	7001	P3	131		G3
rico Invariato	14743	84	6049	7001	P3	131		G3
rico Invariato	14743	365	6049	7001	P3	131		G3
rico Invariato	14750	405	6001	7001	P3		Programma integrato di riqualificazione paesaggistica, ambientale ed idrogeologica del torrente Cavola	G3
rico Invariato	14751	136	6001	7001	P3		Programma integrato di riqualificazione paesaggistica, ambientale ed idrogeologica del torrente Cavola	G3
rico Invariato	14752	230	6001	7001	P3		Programma integrato di riqualificazione paesaggistica, ambientale ed idrogeologica del torrente Cavola	G3
rico Invariato	14753	29	6001	7001	P3		Programma integrato di riqualificazione paesaggistica, ambientale ed idrogeologica del torrente Cavola	G3
rico Invariato	14754	12	6001	7001	P3		Programma integrato di riqualificazione paesaggistica, ambientale ed idrogeologica del torrente Cavola	G3
rico Invariato	14755	25	6001	7001	P3		Programma integrato di riqualificazione paesaggistica, ambientale ed idrogeologica del torrente Cavola	G3
rico Invariato	14756	55	6001	7001	P3		Programma integrato di riqualificazione paesaggistica, ambientale ed idrogeologica del torrente Cavola	G3
rico Invariato	14757	59	6049	7001	P3		Programma integrato di riqualificazione paesaggistica, ambientale ed idrogeologica del torrente Cavola	G3
rico Invariato	14758	40	6001	7001	P3		Programma integrato di riqualificazione paesaggistica, ambientale ed idrogeologica del torrente Cavola	G3
rico Invariato	14803	24	6049	7001	P3	131		G3
rico Invariato	14804	38	6049	7001	P3	131		G3
rico Invariato	14805	14	6049	7001	P3			G3
rico Invariato	14810	29	6049	7001	P3			G3
rico Invariato	14811	31	6049	7001	P3	131		G3
rico Invariato	14812	30	6049	7001	P3			G3
rico Invariato	14813	18	6049	7001	P3	131		G3
rico Invariato	14814	20	6049	7001	P3	131		G3
rico Invariato	14815	18	6049	7001	P3	131		G3
rico Invariato	14820	18	6049	7001	P3	131		G3

Tabella di inquadro delle tipologie strutturali delle classi di pericolosità del P.S.I. e delle disposizioni strutturali e programmatiche del P.U.C.

ID poligono edifico	A. poligono edificato (m ²)	ID poligono disp. progr.	ID poligono strutt.	Vin. idr. fondi vare	Presenza area di fondi vare	P. Fr.	Acina disp. progr.	Codice ambito disp. progr.	Descrizione ambito disposizioni programmatiche	Codice ambito disp. strutt.
14930	2839	6001	7001	P2V1E5	SI	P3		Cavaliata	Programma integrato di riqualificazione paesaggistica, ambientale ed idrogeologica del torrente Cavaliata	G3
14931	80	6001	7001	P2V1E5	SI	P3	21	Cavaliata	Programma integrato di riqualificazione paesaggistica, ambientale ed idrogeologica del torrente Cavaliata	G3
14964	47	6049	7009	P2V1E5	SI					A11
14967	43	6035	7008	P2V1E5	SI			ATPa.2	Ampliamento attività produttiva in località San Clemente	A12
14968	7	6049	7008	P2V1E5	SI					A13
14969	15	6049	7008	P2V1E5	SI					A13
14970	53	6049	7008	P2V1E5	SI					A13
14971	188	6049	7008	P2V1E5	SI					A13
14972	76	6049	7008	P2V1E5	SI					A13
14973	198	6049	7008	P2V1E5	SI					A13
14974	246	6049	7008	P2V1E5	SI					A13
14975	13	6049	7008	P2V1E5	SI					A13
14976	31	6049	7008	P2V1E5	SI					A13
14977	20	6055	7008	P2V1E5	SI					A13
14978	340	6055	7008	P2V1E5	SI					A13
14979	98	6055	7008	P2V1E5	SI					A13
14980	70	6055	7001	P2V1E5	SI			ATPa.1	Ampliamento attività produttiva in località Pizzone	G3
14981	33	6036	7001	P2V1E5	SI			ATPa.1	Ampliamento attività produttiva in località Pizzone	G3
14982	35	6036	7001	P2V1E5	SI			ATPa.1	Ampliamento attività produttiva in località Pizzone	G3
14983	69	6036	7001	P2V1E5	SI			ATPa.1	Ampliamento attività produttiva in località Pizzone	G3
14984	3237	6036	7001	P2V1E5	SI			ATPa.1	Ampliamento attività produttiva in località Pizzone	G3
14985	80	6035	7008	P2V1E5	SI			ATPa.1	Ampliamento attività produttiva in località San Clemente	A13
14986	51	6035	7008	P2V1E5	SI			ATPa.2	Ampliamento attività produttiva in località San Clemente	A13
14987	168	6035	7008	P2V1E5	SI			ATPa.2	Ampliamento attività produttiva in località San Clemente	A13
14988	30	6035	7008	P2V1E5	SI			ATPa.2	Ampliamento attività produttiva in località San Clemente	A13
14989	4185	6035	7001	P2V1E5	SI			ATPa.2	Ampliamento attività produttiva in località San Clemente	G3
14990	80	6035	7001	P2V1E5	SI			ATPa.2	Ampliamento attività produttiva in località San Clemente	G3
14991	429	6001	7001	P2V1E5	SI			Cavaliata	Programma integrato di riqualificazione paesaggistica, ambientale ed idrogeologica del torrente Cavaliata	G3
14992	13	6001	7001	P2V1E5	SI			Cavaliata	Programma integrato di riqualificazione paesaggistica, ambientale ed idrogeologica del torrente Cavaliata	G3
14993	7	6001	7001	P2V1E5	SI			Cavaliata	Programma integrato di riqualificazione paesaggistica, ambientale ed idrogeologica del torrente Cavaliata	G3
14994	14	6033	7001	P2V1E5	SI			ATPa.3	Valorizzazione della necropoli di "Pizzone"	G3
14995	13	6001	7001	P2V1E5	SI			Cavaliata	Programma integrato di riqualificazione paesaggistica, ambientale ed idrogeologica del torrente Cavaliata	G3
14996	22	6001	7001	P2V1E5	SI			Cavaliata	Programma integrato di riqualificazione paesaggistica, ambientale ed idrogeologica del torrente Cavaliata	G3
14997	116	6033	7001	P2V1E5	SI			ATPa.3	Valorizzazione della necropoli di "Pizzone"	G3
14998	254	6049	7001	P2V1E5	SI					G3
14999	241	6049	7001	P2V1E5	SI					G3
15000	50	6049	7001	P2V1E5	SI					G3
15001	209	6049	7001	P2V1E5	SI					G3
15002	156	6049	7010	P2V1E5	SI					A13
15003	117	6049	7010	P2V1E5	SI					A13
15004	204	6049	7001	P2V1E5	SI					G3
15005	191	6049	7001	P2V1E5	SI					G3
15006	8797	6049	7001	P2V1E5	SI					G3
15007	89	6049	7001	P2V1E5	SI					G3
15008	153	6001	7001	P2V1E5	SI			Cavaliata	Programma integrato di riqualificazione paesaggistica, ambientale ed idrogeologica del torrente Cavaliata	G3

Tabella di incasso delle tipologie strutturali, delle classi di pericolosità del P.S.I., e delle disposizioni strutturali e programmatiche del PUC

	ID poligono edificato	A. poligono edificato (m²)	ID poligono dispositivo strutt.	ID poligono dispositivo strutt.	Presenza area di fondi valle	P.F.C.	Basino	Codice ambito dispositivo prog.	Descrizione ambito disposizione programmatica	Codice ambito dispositivo strutt.
rico Invariato	15054	270	6049	7012	P2V1ES	SI				A12
rico Invariato	15055	106	6049	7012	P2V1ES	SI				A12
rico Invariato	15056	134	6049	7012	P2V1ES	SI				A12
rico Invariato	15057	329	6049	7012	P2V1ES	SI				A12
rico Invariato	15058	7	6049	7012	P2V1ES	SI				A12
rico Invariato	15059	31	6049	7012	P2V1ES	SI				A12
rico Invariato	15060	58	6049	7012	P2V1ES	SI				A12
rico Invariato	15061	451	6049	7012	P2V1ES	SI				A12
rico Invariato	15062	72	6049	7012	P2V1ES	SI				A12
rico Invariato	15063	21	6049	7012	P2V1ES	SI				A12
rico Invariato	15064	48	6049	7012	P2V1ES	SI				A12
rico Invariato	15065	16	6049	7012	P2V1ES	SI				A12
rico Invariato	15066	15	6049	7012	P2V1ES	SI				A12
rico Invariato	15067	9	6049	7012	P2V1ES	SI				A12
rico Invariato	15068	17	6049	7012	P2V1ES	SI				A12
rico Invariato	15069	28	6001	7001	P2V1ES	SI			Programma integrato di riqualificazione paesaggistica, ambientale ed idrogeologica del torrente Cavola	G3
rico Invariato	15070	209	6001	7001	P2V1ES	SI			Programma integrato di riqualificazione paesaggistica, ambientale ed idrogeologica del torrente Cavola	G3
rico Invariato	15071	734	6001	7001	P2V1ES	SI			Programma integrato di riqualificazione paesaggistica, ambientale ed idrogeologica del torrente Cavola	G3
rico Invariato	15072	66	6001	7001	P2V1ES	SI			Programma integrato di riqualificazione paesaggistica, ambientale ed idrogeologica del torrente Cavola	G3
rico Invariato	15073	172	6001	7001	P2V1ES	SI			Programma integrato di riqualificazione paesaggistica, ambientale ed idrogeologica del torrente Cavola	G3
rico Invariato	15074	22	6001	7001	P2V1ES	SI			Programma integrato di riqualificazione paesaggistica, ambientale ed idrogeologica del torrente Cavola	G3
rico Invariato	15075	49	6001	7001	P2V1ES	SI			Programma integrato di riqualificazione paesaggistica, ambientale ed idrogeologica del torrente Cavola	G3
rico Invariato	15076	5425	6001	7001	P2V1ES	SI			Programma integrato di riqualificazione paesaggistica, ambientale ed idrogeologica del torrente Cavola	G3
rico Invariato	15077	59	6006	7001	P2V1ES	SI			Programma integrato di riqualificazione paesaggistica, ambientale ed idrogeologica del torrente Cavola	G3
rico Invariato	15078	60	6006	7001	P2V1ES	SI			Programma integrato di riqualificazione paesaggistica, ambientale ed idrogeologica del torrente Cavola	G3
rico Invariato	15079	100	6006	7001	P2V1ES	SI			Programma integrato di riqualificazione paesaggistica, ambientale ed idrogeologica del torrente Cavola	G3
rico Invariato	15080	118	6006	7001	P2V1ES	SI			Programma integrato di riqualificazione paesaggistica, ambientale ed idrogeologica del torrente Cavola	G3
rico Invariato	15081	8020	6049	7001	P2V1ES	SI			Programma integrato di riqualificazione paesaggistica, ambientale ed idrogeologica del torrente Cavola	G3
rico Invariato	15082	33	6001	7001	P2V1ES	SI			Programma integrato di riqualificazione paesaggistica, ambientale ed idrogeologica del torrente Cavola	G3
rico Invariato	15083	159	6001	7001	P2V1ES	SI			Programma integrato di riqualificazione paesaggistica, ambientale ed idrogeologica del torrente Cavola	G3
rico Invariato	15084	19	6001	7001	P2V1ES	SI			Programma integrato di riqualificazione paesaggistica, ambientale ed idrogeologica del torrente Cavola	G3
rico Invariato	15085	86	6049	7001	P2V1ES	SI			Programma integrato di riqualificazione paesaggistica, ambientale ed idrogeologica del torrente Cavola	G3
rico Invariato	15086	86	6049	7010	P2V1ES	SI			Programma integrato di riqualificazione paesaggistica, ambientale ed idrogeologica del torrente Cavola	G3
rico Invariato	15087	215	6049	7001	P2V1ES	SI			Programma integrato di riqualificazione paesaggistica, ambientale ed idrogeologica del torrente Cavola	G3
rico Invariato	15088	165	6001	7001	P2V1ES	SI			Programma integrato di riqualificazione paesaggistica, ambientale ed idrogeologica del torrente Cavola	G3
rico Invariato	15089	161	6001	7001	P2V1ES	SI			Programma integrato di riqualificazione paesaggistica, ambientale ed idrogeologica del torrente Cavola	G3
rico Invariato	15090	286	6001	7001	P2V1ES	SI			Programma integrato di riqualificazione paesaggistica, ambientale ed idrogeologica del torrente Cavola	G3
rico Invariato	15091	22736	6035	7001	P2V1ES	SI			Programma integrato di riqualificazione paesaggistica, ambientale ed idrogeologica del torrente Cavola	G3
rico Invariato	15092	57	6001	7001	P2V1ES	SI			Programma integrato di riqualificazione paesaggistica, ambientale ed idrogeologica del torrente Cavola	G3
rico Invariato	15093	381	6001	7001	P2V1ES	SI			Programma integrato di riqualificazione paesaggistica, ambientale ed idrogeologica del torrente Cavola	G3
rico Invariato	15094	158	6035	7001	P2V1ES	SI			Programma integrato di riqualificazione paesaggistica, ambientale ed idrogeologica del torrente Cavola	G3
rico Invariato	15095	168	6035	7001	P2V1ES	SI			Programma integrato di riqualificazione paesaggistica, ambientale ed idrogeologica del torrente Cavola	G3
rico Invariato	15096	364	6035	7008	P2V1ES	SI			Programma integrato di riqualificazione paesaggistica, ambientale ed idrogeologica del torrente Cavola	G3
rico Invariato	15097	243	6049	7008	P2V1ES	SI			Programma integrato di riqualificazione paesaggistica, ambientale ed idrogeologica del torrente Cavola	G3
rico Invariato	15098	33	6049	7009	P2V1ES	SI			Programma integrato di riqualificazione paesaggistica, ambientale ed idrogeologica del torrente Cavola	G3

Tabella di incroci delle tipologie strutturali delle cause di pericolosità del P.S.A.1. e delle disposizioni strutturali e programmatiche del PUC

	ID poligono edificato	A. poligono edificato (m²)	ID poligono edificato esp. parrif.	ID poligono edificato disp. strutt.	ID valut. idr. strutt.	Presenza area di fondi valle	P. Fr.	Baseco	Codice ambito disp. progr.	Descrizione ambito disposizione programmatica	Codice ambito disp. strutt.
edilizia residenziale	15099	21	6049	7008	P1V1E5	S					A13
edilizia residenziale	15100	180	6049	7008	P2V1E5	S					A13
edilizia residenziale	15101	60	6049	7008	P2V1E5	S					A13
edilizia residenziale	15102	290	6001	7001	P2V3E5	S				Programma integrato di riqualificazione paesaggistica, ambientale ed idrogeologica del torrente Cavola	G3
edilizia residenziale	1	21	6001	7001	P2V3E5	S				Programma integrato di riqualificazione paesaggistica, ambientale ed idrogeologica del torrente Cavola	G3
edilizia residenziale	15104	23	6001	7001	P2V3E5	S				Programma integrato di riqualificazione paesaggistica, ambientale ed idrogeologica del torrente Cavola	G3
edilizia residenziale	15105	191	6001	7001	P2V3E5	S				Programma integrato di riqualificazione paesaggistica, ambientale ed idrogeologica del torrente Cavola	G3
edilizia residenziale	15106	24	6001	7001	P2V3E5	S				Programma integrato di riqualificazione paesaggistica, ambientale ed idrogeologica del torrente Cavola	G3
edilizia residenziale	15107	34	6001	7001	P2V3E5	S				Programma integrato di riqualificazione paesaggistica, ambientale ed idrogeologica del torrente Cavola	G3
edilizia residenziale	15110	186	6001	7001	P1V4E5	S				Programma integrato di riqualificazione paesaggistica, ambientale ed idrogeologica del torrente Cavola	G3
edilizia residenziale	15121	256	6057	7001			P4	G81			G3
edilizia residenziale	15128	151	6001	7001	P1V4E5	S				Programma integrato di riqualificazione paesaggistica, ambientale ed idrogeologica del torrente Cavola	G3
edilizia residenziale	15129	182	6001	7001	P1V4E5	S				Programma integrato di riqualificazione paesaggistica, ambientale ed idrogeologica del torrente Cavola	G3
edilizia residenziale	15130	211	6001	7001	P1V4E5	S				Programma integrato di riqualificazione paesaggistica, ambientale ed idrogeologica del torrente Cavola	G3
edilizia residenziale	15144	116	6057	7001	P1V4E5	S					G3
edilizia residenziale	15145	34	6001	7001	P1V4E5	S				Programma integrato di riqualificazione paesaggistica, ambientale ed idrogeologica del torrente Cavola	G3
edilizia residenziale	15146	115	6001	7001	P1V4E5	S				Programma integrato di riqualificazione paesaggistica, ambientale ed idrogeologica del torrente Cavola	G3
edilizia residenziale	15147	901	6057	7001	P1V4E5	S					G3
edilizia residenziale	15148	813	6057	7001	P1V4E5	S					G3
edilizia residenziale	15149	337	6057	7001	P1V4E5	S					G3
edilizia residenziale	15150	606	6001	7001	P1V4E5	S				Programma integrato di riqualificazione paesaggistica, ambientale ed idrogeologica del torrente Cavola	G3
edilizia residenziale	15151	827	6001	7001	P1V4E5	S				Programma integrato di riqualificazione paesaggistica, ambientale ed idrogeologica del torrente Cavola	G3
edilizia residenziale	15152	582	6001	7001	P1V4E5	S				Programma integrato di riqualificazione paesaggistica, ambientale ed idrogeologica del torrente Cavola	G3
edilizia residenziale	15153	2893	6057	7001	P1V4E5	S					G3
edilizia residenziale	15154	343	6057	7001	P1V4E5	S					G3
edilizia residenziale	15155	351	6057	7001	P1V4E5	S					G3
edilizia residenziale	15162	632	6054	7001	P2V1E5	S					G3
edilizia residenziale	15163	12	6001	7001	P2V1E5	S				Programma integrato di riqualificazione paesaggistica, ambientale ed idrogeologica del torrente Cavola	G3
edilizia residenziale	15167	731	6001	7001	P2V1E5	S				Programma integrato di riqualificazione paesaggistica, ambientale ed idrogeologica del torrente Cavola	G3
edilizia residenziale	15168	44	6001	7001	P2V1E5	S				Programma integrato di riqualificazione paesaggistica, ambientale ed idrogeologica del torrente Cavola	G3
edilizia residenziale	15169	29	6001	7001	P2V1E5	S				Programma integrato di riqualificazione paesaggistica, ambientale ed idrogeologica del torrente Cavola	G3
edilizia residenziale	15170	23	6001	7001	P2V1E5	S				Programma integrato di riqualificazione paesaggistica, ambientale ed idrogeologica del torrente Cavola	G3
edilizia residenziale	15171	15	6001	7001	P2V1E5	S				Programma integrato di riqualificazione paesaggistica, ambientale ed idrogeologica del torrente Cavola	G3
edilizia residenziale	15173	10	6056	7001	P2V1E5	S					G3
edilizia residenziale	15174	8	6001	7001	P2V1E5	S				Programma integrato di riqualificazione paesaggistica, ambientale ed idrogeologica del torrente Cavola	G3
edilizia residenziale	15175	235	6056	7001	P2V1E5	S					G3
edilizia residenziale	15176	29	6001	7001	P2V1E5	S				Programma integrato di riqualificazione paesaggistica, ambientale ed idrogeologica del torrente Cavola	G3
edilizia residenziale	15178	115	6001	7001	P2V1E5	S				Programma integrato di riqualificazione paesaggistica, ambientale ed idrogeologica del torrente Cavola	G3
edilizia residenziale	15180	296	6001	7001	P2V1E5	S				Programma integrato di riqualificazione paesaggistica, ambientale ed idrogeologica del torrente Cavola	G3
edilizia residenziale	15190	137	6054	7079			P4	G81			A4
edilizia residenziale	15191	96	6054	7079			P4	G81			A4
edilizia residenziale	15192	31	6044	7041			P3			Il nuovo svincolo autostradale	F1
edilizia residenziale	15195	58	6044	7041			P4			Il nuovo svincolo autostradale	F1
edilizia residenziale	15199	186	6044	7001			P4			Il nuovo svincolo autostradale	G3
edilizia residenziale	15211	17	6007	7041			P4	G91		Parco territoriale naturalistico del Bosco Mammiore	F1

Tabella di inventario delle tipologie strutturali, delle classi di pericolosità del P.S.s.t. e delle Esposizioni strutturali e programmatiche del PUC

ID poligono edificato	A poligono edificato (m²)	ID poligono disp. strutt. progr.	ID poligono disp. strutt. progr.	Presenza area di fondi valle	P.Fr.	Rischio progr.	Codice ambito disp. strutt.	Descrizione ambito disposizione programmatica	Codice ambito disp. strutt.
15212	51	5007	7041		P4	AT14.1	F1	Parco territoriale naturalistico del Bosco Mammine	F1
15213	476	5007	7041	SI	P4P3	AT14.1	F1	Parco territoriale naturalistico del Bosco Mammine	F1
15214	75	5007	7041	SI	P4P3	AT14.1	F1	Parco territoriale naturalistico del Bosco Mammine	F1
15215	28	5007	7041	SI	P4P3	AT14.1	F1	Parco territoriale naturalistico del Bosco Mammine	F1
15216	103	5007	7041	SI	P4P3	AT14.1	F1	Parco territoriale naturalistico del Bosco Mammine	F1
15217	153	5007	7041	SI	P4P3	AT14.1	F1	Parco territoriale naturalistico del Bosco Mammine	F1
15218	36	5007	7041	SI	P4P3	AT14.1	F1	Parco territoriale naturalistico del Bosco Mammine	F1
15219	90	5007	7041	SI	P4P3	AT14.1	F1	Parco territoriale naturalistico del Bosco Mammine	F1
15220	26	5007	7041	SI	P4P3	AT14.1	F1	Parco territoriale naturalistico del Bosco Mammine	F1
15221	113	5007	7041	SI	P4P3	AT14.1	F1	Parco territoriale naturalistico del Bosco Mammine	F1
15222	345	5007	7041	SI	P4P3	AT14.1	F1	Parco territoriale naturalistico del Bosco Mammine	F1
15224	31	5049	7012	SI			A12		A12
15225	31	5049	7012	SI			A12		A12
15226	34	5049	7012	SI			A12		A12
15229	132	5057	7001	SI			G3		G3
15242	87	5030	7051		P1	AT14.4	F1	Parco territoriale storico-naturalistico delle torri del gioco dei colombi con il comune di Cava de' Tirreni	F1
15247	116	5030	7043		P3	AT14.4	ER	Parco territoriale storico-naturalistico delle torri del gioco dei colombi con il comune di Cava de' Tirreni	ER
15248	43	5030	7043		P3	AT14.4	ER	Parco territoriale storico-naturalistico delle torri del gioco dei colombi con il comune di Cava de' Tirreni	ER
15252	159	5030	7051		P3	AT14.4	F1	Parco territoriale storico-naturalistico delle torri del gioco dei colombi con il comune di Cava de' Tirreni	F1
15253	7	5030	7051		P3	AT14.4	F1	Parco territoriale storico-naturalistico delle torri del gioco dei colombi con il comune di Cava de' Tirreni	F1
15254	13	5030	7051		P3	AT14.4	F1	Parco territoriale storico-naturalistico delle torri del gioco dei colombi con il comune di Cava de' Tirreni	F1
15255	103	5030	7051		P3	AT14.4	F1	Parco territoriale storico-naturalistico delle torri del gioco dei colombi con il comune di Cava de' Tirreni	F1
15256	99	5030	7051		P3	AT14.4	F1	Parco territoriale storico-naturalistico delle torri del gioco dei colombi con il comune di Cava de' Tirreni	F1
15257	18	5030	7051		P3	AT14.4	P1	Parco territoriale storico-naturalistico delle torri del gioco dei colombi con il comune di Cava de' Tirreni	P1
15267	33	5030	7043		P3	AT14.4	ER	Parco territoriale storico-naturalistico delle torri del gioco dei colombi con il comune di Cava de' Tirreni	ER
15268	92	5030	7043		P3	AT14.4	ER	Parco territoriale storico-naturalistico delle torri del gioco dei colombi con il comune di Cava de' Tirreni	ER
15269	37	5030	7051		P3	AT14.4	F1	Parco territoriale storico-naturalistico delle torri del gioco dei colombi con il comune di Cava de' Tirreni	F1
15270	102	5030	7051		P4	AT14.4	F1	Parco territoriale storico-naturalistico delle torri del gioco dei colombi con il comune di Cava de' Tirreni	F1
15271	201	5030	7051		P3	AT14.4	F1	Parco territoriale storico-naturalistico delle torri del gioco dei colombi con il comune di Cava de' Tirreni	F1
15272	32	5030	7043		P3	AT14.4	ER	Parco territoriale storico-naturalistico delle torri del gioco dei colombi con il comune di Cava de' Tirreni	ER
15273	54	5030	7043		P3	AT14.4	ER	Parco territoriale storico-naturalistico delle torri del gioco dei colombi con il comune di Cava de' Tirreni	ER
15274	41	5030	7043		P3	AT14.4	ER	Parco territoriale storico-naturalistico delle torri del gioco dei colombi con il comune di Cava de' Tirreni	ER
15275	225	5030	7043		P3	AT14.4	ER	Parco territoriale storico-naturalistico delle torri del gioco dei colombi con il comune di Cava de' Tirreni	ER
15276	81	5030	7043		P3	AT14.4	ER	Parco territoriale storico-naturalistico delle torri del gioco dei colombi con il comune di Cava de' Tirreni	ER
15277	48	5030	7043		P3	AT14.4	F1	Parco territoriale storico-naturalistico delle torri del gioco dei colombi con il comune di Cava de' Tirreni	F1
15278	28	5030	7043		P3	AT14.4	ER	Parco territoriale storico-naturalistico delle torri del gioco dei colombi con il comune di Cava de' Tirreni	ER
15279	214	5030	7043		P3	AT14.4	ER	Parco territoriale storico-naturalistico delle torri del gioco dei colombi con il comune di Cava de' Tirreni	ER
15280	114	5030	7043		P3	AT14.4	ER	Parco territoriale storico-naturalistico delle torri del gioco dei colombi con il comune di Cava de' Tirreni	ER
15287	33	5030	7043		P4	AT14.4	ER	Parco territoriale storico-naturalistico delle torri del gioco dei colombi con il comune di Cava de' Tirreni	ER
15308	21	5030	7043		P4	AT14.4	ER	Parco territoriale storico-naturalistico delle torri del gioco dei colombi con il comune di Cava de' Tirreni	ER
15309	20	5030	7043		P4	AT14.4	ER	Parco territoriale storico-naturalistico delle torri del gioco dei colombi con il comune di Cava de' Tirreni	ER
15310	96	5030	7043		P4	AT14.4	ER	Parco territoriale storico-naturalistico delle torri del gioco dei colombi con il comune di Cava de' Tirreni	ER
15311	188	5030	7043		P4	AT14.4	ER	Parco territoriale storico-naturalistico delle torri del gioco dei colombi con il comune di Cava de' Tirreni	ER
15312	55	5030	7051		P4	AT14.4	F1	Parco territoriale storico-naturalistico delle torri del gioco dei colombi con il comune di Cava de' Tirreni	F1
15313	162	5030	7051		P4	AT14.4	F1	Parco territoriale storico-naturalistico delle torri del gioco dei colombi con il comune di Cava de' Tirreni	F1

Tabella di sintesi delle tipologie strutturali, delle classi di pericolosità del P.S.A.I. e delle disposizioni strutturali e programmatiche del PUC

ID poligono edificato	A. poligono edificato [m²]	ID poligono disp. strutt.	Presenza area di fondo valle	Uso, ind.	P.Fr.	Basino dispo. prog.	Codice ambito disp. strutt.	Descrizione ambito disposizione programmatica	Codice ambito disp. strutt.
15314	99	6010	7043		P4	161	AT134.4	Parco territoriale storico-naturalistico delle torri del gioco dei colombi con il comune di Cava de' Tirreni	ER
15315	73	6010	7043		P4	161	AT134.4	Parco territoriale storico-naturalistico delle torri del gioco dei colombi con il comune di Cava de' Tirreni	ER
15316	13	6010	7043		P4	161	AT134.4	Parco territoriale storico-naturalistico delle torri del gioco dei colombi con il comune di Cava de' Tirreni	ER
15317	68	6010	7051		P4	161	AT134.4	Parco territoriale storico-naturalistico delle torri del gioco dei colombi con il comune di Cava de' Tirreni	F1
15318	106	6010	7051		P4	161	AT134.4	Parco territoriale storico-naturalistico delle torri del gioco dei colombi con il comune di Cava de' Tirreni	F1
15319	32	6010	7051		P4	161	AT134.4	Parco territoriale storico-naturalistico delle torri del gioco dei colombi con il comune di Cava de' Tirreni	F1
15320	429	6010	7051		P4	161	AT134.4	Parco territoriale storico-naturalistico delle torri del gioco dei colombi con il comune di Cava de' Tirreni	F1
15321	88	6010	7051		P4	161	AT134.4	Parco territoriale storico-naturalistico delle torri del gioco dei colombi con il comune di Cava de' Tirreni	F1
15322	213	6010	7051		P4	161	AT134.4	Parco territoriale storico-naturalistico delle torri del gioco dei colombi con il comune di Cava de' Tirreni	F1
15323	78	6010	7051		P4	161	AT134.4	Parco territoriale storico-naturalistico delle torri del gioco dei colombi con il comune di Cava de' Tirreni	F1
15324	17	6010	7051		P4	161	AT134.4	Parco territoriale storico-naturalistico delle torri del gioco dei colombi con il comune di Cava de' Tirreni	F1
15325	53	6010	7051		P2	147	AT134.4	Parco territoriale storico-naturalistico delle torri del gioco dei colombi con il comune di Cava de' Tirreni	F1
15326	43	6010	7043		P4	161	AT134.4	Parco territoriale storico-naturalistico delle torri del gioco dei colombi con il comune di Cava de' Tirreni	ER
15327	9	6010	7043		P4	161	AT134.4	Parco territoriale storico-naturalistico delle torri del gioco dei colombi con il comune di Cava de' Tirreni	ER
15328	124	6010	7043		P4	161	AT134.4	Parco territoriale storico-naturalistico delle torri del gioco dei colombi con il comune di Cava de' Tirreni	ER
15329	189	6010	7051		P4	191	AT134.4	Parco territoriale storico-naturalistico delle torri del gioco dei colombi con il comune di Cava de' Tirreni	F1
15330	27	6010	7051		P3	150	AT134.4	Parco territoriale storico-naturalistico delle torri del gioco dei colombi con il comune di Cava de' Tirreni	F1
15331	142	6010	7051		P3	191	AT134.4	Parco territoriale storico-naturalistico delle torri del gioco dei colombi con il comune di Cava de' Tirreni	F1
15332	198	6010	7051		P4	181	AT134.4	Parco territoriale storico-naturalistico delle torri del gioco dei colombi con il comune di Cava de' Tirreni	F3
15333	73	6010	7051		P3	191	AT134.4	Parco territoriale storico-naturalistico delle torri del gioco dei colombi con il comune di Cava de' Tirreni	F1
15334	3	6010	7051		P3	131	AT134.4	Parco territoriale storico-naturalistico delle torri del gioco dei colombi con il comune di Cava de' Tirreni	F1
15335	56	6010	7043		P4	181	AT134.4	Parco territoriale storico-naturalistico delle torri del gioco dei colombi con il comune di Cava de' Tirreni	ER
15336	38	6010	7051		P4	181	AT134.4	Parco territoriale storico-naturalistico delle torri del gioco dei colombi con il comune di Cava de' Tirreni	F1
15337	39	6010	7051		P4	181	AT134.4	Parco territoriale storico-naturalistico delle torri del gioco dei colombi con il comune di Cava de' Tirreni	F1
15338	295	6010	7051		P4	241	AT134.4	Parco territoriale storico-naturalistico delle torri del gioco dei colombi con il comune di Cava de' Tirreni	F1
15339	99	6010	7051		P4	241	AT134.4	Parco territoriale storico-naturalistico delle torri del gioco dei colombi con il comune di Cava de' Tirreni	F1
15343	30	6049	7001		P3	271			G3
15345	47	6010	7051		P3	271	AT134.4	Parco territoriale storico-naturalistico delle torri del gioco dei colombi con il comune di Cava de' Tirreni	F1
15346	43	6010	7051		P3	271	AT134.4	Parco territoriale storico-naturalistico delle torri del gioco dei colombi con il comune di Cava de' Tirreni	F1
15347	69	6010	7051		P3	260	AT134.4	Parco territoriale storico-naturalistico delle torri del gioco dei colombi con il comune di Cava de' Tirreni	F1
15348	160	6010	7051		P3	260	AT134.4	Parco territoriale storico-naturalistico delle torri del gioco dei colombi con il comune di Cava de' Tirreni	F1
15349	81	6010	7051		P3	260	AT134.4	Parco territoriale storico-naturalistico delle torri del gioco dei colombi con il comune di Cava de' Tirreni	F1
15350	155	6010	7051		P4	241	AT134.4	Parco territoriale storico-naturalistico delle torri del gioco dei colombi con il comune di Cava de' Tirreni	F1
15351	41	6010	7051		P4	241	AT134.4	Parco territoriale storico-naturalistico delle torri del gioco dei colombi con il comune di Cava de' Tirreni	F1
15352	99	6010	7051		P4	241	AT134.4	Parco territoriale storico-naturalistico delle torri del gioco dei colombi con il comune di Cava de' Tirreni	F1
15353	157	6010	7051		P4	241	AT134.4	Parco territoriale storico-naturalistico delle torri del gioco dei colombi con il comune di Cava de' Tirreni	F1
15354	23	6010	7051		P4	241	AT134.4	Parco territoriale storico-naturalistico delle torri del gioco dei colombi con il comune di Cava de' Tirreni	F3
15358	147	6010	7043		P4		AT134.4	Parco territoriale storico-naturalistico delle torri del gioco dei colombi con il comune di Cava de' Tirreni	ER
15359	16	6010	7043		P3	191	AT134.4	Parco territoriale storico-naturalistico delle torri del gioco dei colombi con il comune di Cava de' Tirreni	ER
15360	12	6010	7051		P4	151	AT134.4	Parco territoriale storico-naturalistico delle torri del gioco dei colombi con il comune di Cava de' Tirreni	F1
15363	108	6049	7071		P3	271			G2
15364	164	6049	7071		P3	271			G2
15365	156	6049	7071		P3	271			G2
15366	36	6049	7071		P3	171			G2
15368	130	6049	7070		P3	261			G2

Tabella di incasso delle tipologie strutturali delle casse di pericolosità del P.S.A.L. e delle disposizioni strutturali e programmatiche del PUC

	152 poligono edificato	A poligono edificato (m²)	153 poligono dispositivo strutturale	ID poligono dispositivo strutturale	Presenza area di fondazione valle	P.Fr.	Bacino dispositivo progr.	Descrizione ambito disposizione programmatica	Codice ambito dispositivo strutturale
rico Invariato	15461	24	6051	7001	P2V1ES	SI			G3
rico Invariato	15462	507	6051	7001	P2V1ES	SI			G3
rico Invariato	15463	35	6051	7001	P2V1ES	SI			G3
rico Invariato	15464	100	6051	7001	P2V1ES	SI			G3
rico Invariato	15465	99	6051	7001	P2V1ES	SI			G3
rico Invariato	15466	123	6051	7001	P2V1ES	SI			G3
rico Invariato	15467	146	6051	7001	P2V1ES	SI			G3
rico Invariato	15468	114	6051	7001	P2V1ES	SI			G3
rico Invariato	15471	3079	6014	7001	P2V1ES	SI		Programma di Riqualificazione Urbana di via Vincenzo Susto	G3
rico Invariato	15472	3624	6045	7002	P2V1ES	SI		Programma di Recupero dell'area esistente il Municipio	G3
rico Nuovo	15473	534	6054	7002	P2V1ES	SI	P3		G3
rico Invariato	15478	918	6049	7058			P3		D2
infilina Modificato	15480	244	6049	7069			P3		ER
infilina Modificato	15484	72	6049	7072			P4		82
infilina Modificato	15487	50	6049	7088	P2V1ES	SI			M3
infilina Modificato	15488	89	6049	7001	P2V1ES	SI			G3
infilina Modificato	15491	74	6030	7051			P3	Parco territoriale cono-naturalistico delle torri del gioco del colombo con il comune di Casa del Terzo	F1
rico Nuovo	15498	111	6042	7009	P2V1ES	SI		Piano Attualità Urbana per la località Camerelle	M1
rico Invariato	15501	377	6004	7001	P1V4ES	SI		Programma integrato di riqualificazione paesaggistica, ambientale ed idrologica del torrente Caviola	G3
infilina Modificato	15502	82	6057	7001	P1V4ES	SI			G3
rico Invariato	15503	21	6057	7001	P1V4ES	SI			G3
rico Invariato	15505	216	6007	7041	P3V0ES	SI	P4P3	Parco territoriale naturalistico del Bosco Mammone	F1
rico Nuovo	15506	122	6057	7001			P4		G3
infilina Modificato	15507	95	6001	7032	P2V1ES	SI		Programma integrato di riqualificazione paesaggistica, ambientale ed idrologica del torrente Caviola	G3
infilina Nuovo	15508	162	6041	7004	P2V1ES	SI		Programma di Recupero dell'area produttiva discesa in loc. "Camerelle"	G3

Tabella di sintesi: confronto dati ISTAT 2011 con dati C.T.R.N. '04 - P.S.A.I. e calcolo popolazione in area a rischio (R3 e R4)

SEZ.	DATI ISTAT				
	Popolazione residente - totale	Edifici ad uso residenziale	Edifici e complessi di edifici ad uso produttivo	Edifici in area a rischio da C.T.R.N.	Popolazione in area a rischio frana/idraulico
4	827	72	20	10	90
5	730	91	21	23	150
14	1158	105	7	1	10
16	918	58	0	1	16
17	1144	155	21	6	39
18	894	100	16	1	8
36	0	1	0	2	
39	562	59	26	10	66
48	0	2	0	16	
49	0	2	1	16	
50	dato ISTAT non disponibile			14	
52	0	0	0	1	
57	402	46	0	42	367
58	83	5	0	12	199
62	dato ISTAT non disponibile			10	

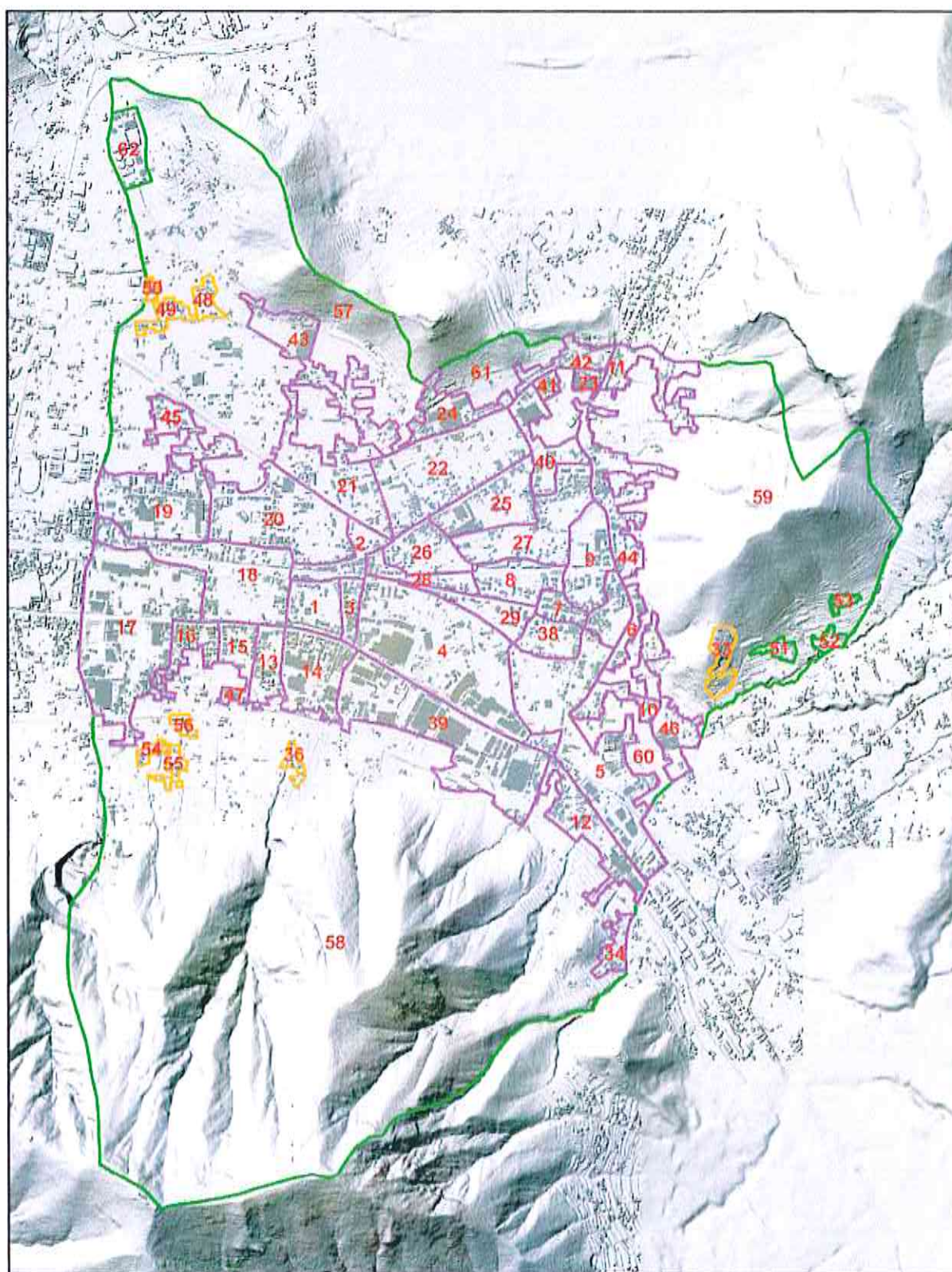

Sezioni censuarie ISTAT 2011

Confronto dati ISTAT 2011 con dati C.T.R.N. '04 - P.S.A.I.

DATI ISTAT				DATI C.T.R.N. - P.S.A.I.						
SEZ	Popolazione residente - totale	Edifici ad uso residenziale	Edifici e complessi di edifici ad uso produttivo	IDPE	Layer	Area (m²)	Rischio Frana	Vulnerabilità Idraulica	Rischio Idraulico	Pericolosità Idraulica
4	827	72	20	12657	0201I-Edificio Generico Invariato	15		P3V4ES	R4	
4	827	72	20	12661	0201M-Edificio Generico Modificato	130		P3V4ES	R4	
4	827	72	20	14870	0201I-Edificio Generico Invariato	75		P3V4ES	R4	
4	827	72	20	14871	0201I-Edificio Generico Invariato	235		P3V4ES	R4	
4	827	72	20	14874	0201I-Edificio Generico Invariato	144		P3V4ES	R4	
4	827	72	20	14875	0201I-Edificio Generico Invariato	219		P3V4ES	R4	
4	827	72	20	14877	0201I-Edificio Generico Invariato	867		P3V4ES	R4	
4	827	72	20	14878	0201I-Edificio Generico Invariato	107		P3V4ES	R4	
4	827	72	20	14879	0201I-Edificio Generico Invariato	192		P3V4ES	R4	
4	827	72	20	14880	0201I-Edificio Generico Invariato	217		P3V4ES	R4	
5	730	91	21	12591	0201N-Edificio Generico Nuovo	62		P3V4TS	R4	IP3
5	730	91	21	12598	0201N-Edificio Generico Nuovo	61		P3V4TS	R4	IP3
5	730	91	21	12599	0201N-Edificio Generico Nuovo	64		P3V4TS	R4	IP3
5	730	91	21	12600	0201N-Edificio Generico Nuovo	73		P3V4TS	R4	IP3
5	730	91	21	12601	0201N-Edificio Generico Nuovo	72		P3V4TS	R4	IP3
5	730	91	21	14742	0201I-Edificio Generico Invariato	84		P3V4TS	R4	IP3
5	730	91	21	14743	0202I-Edificio Industriale Invariato	365		P3V4TS	R4	IP3
5	730	91	21	14750	0201I-Edificio Generico Invariato	405		P2V4ES	R3	
5	730	91	21	14751	0201I-Edificio Generico Invariato	126		P2V4ES	R3	
5	730	91	21	14752	0201I-Edificio Generico Invariato	230		P2V4ES	R3	
5	730	91	21	14757	0201I-Edificio Generico Invariato	50		P2V4ES	R3	
5	730	91	21	14803	0201I-Edificio Generico Invariato	24		P3V4TS	R4	IP3
5	730	91	21	14804	0201I-Edificio Generico Invariato	38		P3V4TS	R4	IP3
5	730	91	21	14811	0201I-Edificio Generico Invariato	31		P3V4TS	R4	IP3
5	730	91	21	14813	0201I-Edificio Generico Invariato	18		P3V4TS	R4	IP3

Confronto dati ISTAT 2011 con dati C.T.R.N. '04 - P.S.A.I.

SEZ.	DATI ISTAT				DATI C.T.R.N. - P.S.A.I.					
	Popolazione residente - totale	Edifici ad uso residenziale	Edifici e complessi di edifici ad uso produttivo	IDPE	Layer	Area (m²)	Rischio Frana	Vulnerabilità Idraulica	Rischio Idraulico	Pericolosità Idraulica
5	730	91	21	14815	02011-Edificio Generico Invariato	18		P3V4TS	R4	IP3
5	730	91	21	14820	02011-Edificio Generico Invariato	18		P3V4TS	R4	IP3
5	730	91	21	14821	02011-Edificio Generico Invariato	19		P3V4TS	R4	IP3
5	730	91	21	14822	02011-Edificio Generico Invariato	15		P3V4TS	R4	IP3
5	730	91	21	14823	02011-Edificio Generico Invariato	6		P3V4TS	R4	IP3
5	730	91	21	14829	02011-Edificio Generico Invariato	20		P3V4TS	R4	IP3
5	730	91	21	14890	02011-Edificio Generico Invariato	86		P2V4ES	R3	
5	730	91	21	14891	02011-Edificio Generico Invariato	116		P2V4ES	R3	
14	1158	105	7	12845	0201M-Edificio Generico Modificato	795	R3	P3V4TS	R4	P3IP3
16	918	58	0	10661	02011-Edificio Generico Invariato	92		P3V4ES	R4	
17	1144	155	21	10600	02011-Edificio Generico Invariato	171		P3V4ES	R4	
17	1144	155	21	10601	02011-Edificio Generico Invariato	268		P3V4ES	R4	
17	1144	155	21	10602	02011-Edificio Generico Invariato	86		P3V4ES	R4	
17	1144	155	21	10743	02011-Edificio Generico Invariato	128		P3V4TS	R4	IP3
17	1144	155	21	11038	02011-Edificio Generico Invariato	151		P2V3ES	R3	
17	1144	155	21	11047	02011-Edificio Generico Invariato	28		P3V4TS	R4	IP3
18	894	100	16	14301	02011-Edificio Generico Invariato	14		P3V4ES	R4	
36	0	1	0	12843	0201M-Edificio Generico Modificato	951	R4	P3V4TS	R4	P4IP3
36	0	1	0	13246	02011-Edificio Generico Invariato	330	R4	P3V4TS	R4	P4IP3
39	562	59	26	15102	02011-Edificio Generico Invariato	290		P2V3ES	R3	
39	562	59	26	15103	02011-Edificio Generico Invariato	21		P2V3ES	R3	
39	562	59	26	15104	02011-Edificio Generico Invariato	23		P2V3ES	R3	
39	562	59	26	15105	02011-Edificio Generico Invariato	191		P2V3ES	R3	
39	562	59	26	15213	02021-Edificio Industriale Invariato	476	R4	P3V4TS	R4	P4IP3
39	562	59	26	15216	02011-Edificio Generico Invariato	163	R4	P3V4TS	R4	P4IP3

Confronto dati ISTAT 2011 con dati C.T.R.N. '04 - P.S.A.I.

DATI ISTAT				DATI C.T.R.N. - P.S.A.I.						
SEZ.	Popolazione residente - totale	Edifici ad uso residenziale	Edifici e complessi di edifici ad uso produttivo	IDPE	Layer	Area (m²)	Rischio Frana	Vulnerabilità Idraulica	Rischio Idraulico	Pericolosità Idraulica
39	562	59	26	15217	0201I-Edificio Generico Invariato	163	R4	P3V4TS	R4	P4IP3
39	562	59	26	15218	0201I-Edificio Generico Invariato	36	R4	P3V4TS	R4	P4IP3
39	562	59	26	15222	0201I-Edificio Generico Invariato	245		P2V4TS	R3	
39	562	59	26	15505	0201I-Edificio Generico Invariato	216	R4	P3V4TS	R4	P4IP3
48	0	2	0	10099	0201N-Edificio Generico Nuovo	206		P2V4ES	R3	
48	0	2	0	10101	0201N-Edificio Generico Nuovo	196		P2V4ES	R3	
48	0	2	0	10526	0201I-Edificio Generico Invariato	176		P2V4ES	R3	
48	0	2	0	10527	0201I-Edificio Generico Invariato	133		P2V4ES	R3	
48	0	2	0	10528	0201I-Edificio Generico Invariato	73		P2V4ES	R3	
48	0	2	0	10529	0201I-Edificio Generico Invariato	16		P2V4ES	R3	
48	0	2	0	10530	0201I-Edificio Generico Invariato	20		P2V4ES	R3	
48	0	2	0	10531	0201I-Edificio Generico Invariato	39		P2V4ES	R3	
48	0	2	0	10532	0201I-Edificio Generico Invariato	137		P2V4ES	R3	
48	0	2	0	10533	0201I-Edificio Generico Invariato	137		P2V4ES	R3	
48	0	2	0	10534	0201I-Edificio Generico Invariato	178		P2V4ES	R3	
48	0	2	0	10535	0201I-Edificio Generico Invariato	39		P2V4ES	R3	
48	0	2	0	10558	0201I-Edificio Generico Invariato	221		P2V4ES	R3	
48	0	2	0	10559	0201I-Edificio Generico Invariato	176		P2V4ES	R3	
48	0	2	0	10560	0201I-Edificio Generico Invariato	151		P2V4ES	R3	
48	0	2	0	10561	0201I-Edificio Generico Invariato	282		P2V4ES	R3	
49	0	2	1	10092	0201M-Edificio Generico Modificato	437		P2V4ES	R3	
49	0	2	1	10347	0201I-Edificio Generico Invariato	172		P2V4ES	R3	
49	0	2	1	10349	0201I-Edificio Generico Invariato	85		P2V4ES	R3	
49	0	2	1	10350	0201I-Edificio Generico Invariato	524		P2V4ES	R3	
49	0	2	1	10459	0201I-Edificio Generico Invariato	152		P2V4ES	R3	

Confronto dati ISTAT 2011 con dati C.T.R.N. '04 - P.S.A.I.

DATI ISTAT				DATI C.T.R.N. - P.S.A.I.						
SEZ.	Popolazione residente - totale	Edifici ad uso residenziale	Edifici e complessi di edifici ad uso produttivo	IDPE	Layer	Area (m²)	Rischio Frana	Vulnerabilità Idraulica	Rischio Idraulico	Pericolosità Idraulica
49	0	2	1	10522	02011-Edificio Generico Invariato	54		P2V4ES	R3	
49	0	2	1	10523	02011-Edificio Generico Invariato	88		P2V4ES	R3	
49	0	2	1	10524	02011-Edificio Generico Invariato	85		P2V4ES	R3	
49	0	2	1	10525	02011-Edificio Generico Invariato	201		P2V4ES	R3	
49	0	2	1	10544	02011-Edificio Generico Invariato	43		P2V4ES	R3	
49	0	2	1	10545	02011-Edificio Generico Invariato	112		P2V4ES	R3	
49	0	2	1	10546	02011-Edificio Generico Invariato	165		P2V4ES	R3	
49	0	2	1	10547	02011-Edificio Generico Invariato	31		P2V4ES	R3	
49	0	2	1	10548	02011-Edificio Generico Invariato	229		P2V4ES	R3	
49	0	2	1	10549	02011-Edificio Generico Invariato	113		P2V4ES	R3	
49	0	2	1	10550	02011-Edificio Generico Invariato	222		P2V4ES	R3	
50				10510	02011-Edificio Generico Invariato	94		P2V4ES	R3	
50				10511	02011-Edificio Generico Invariato	103		P2V4ES	R3	
50				10512	02011-Edificio Generico Invariato	138		P2V4ES	R3	
50				10513	02011-Edificio Generico Invariato	172		P2V4ES	R3	
50				10514	02011-Edificio Generico Invariato	69		P2V4ES	R3	
50				10515	02011-Edificio Generico Invariato	62		P2V4ES	R3	
50				10516	02011-Edificio Generico Invariato	203		P2V4ES	R3	
50				10517	02011-Edificio Generico Invariato	32		P2V4ES	R3	
50				10518	02011-Edificio Generico Invariato	113		P2V4ES	R3	
50				10519	02011-Edificio Generico Invariato	82		P2V4ES	R3	
50				10520	02011-Edificio Generico Invariato	32		P2V4ES	R3	
50				10521	02011-Edificio Generico Invariato	285		P2V4ES	R3	
50				10542	02011-Edificio Generico Invariato	139		P2V4ES	R3	
50				10543	02011-Edificio Generico Invariato	186		P2V4ES	R3	

Confronto dati ISTAT 2011 con dati C.T.R.N. '04 - P.S.A.I.

DATI ISTAT				DATI C.T.R.N. - P.S.A.I.						
SEZ.	Popolazione residente - totale	Edifici ad uso residenziale	Edifici e complessi di edifici ad uso produttivo	IDPE	Layer	Area (m²)	Rischio Frana	Vulnerabilità Idraulica	Rischio Idraulico	Pericolosità Idraulica
52				15443	0201I-Edificio Generico Invariato	57		P3V4TS	R4	IP3
57	402	46	0	10010	0201M-Edificio Generico Modificato	223		P2V4ES	R3	
57	402	46	0	10021	0201M-Edificio Generico Modificato	426		P2V4ES	R3	
57	402	46	0	10078	0201N-Edificio Generico Nuovo	83		P2V4ES	R3	
57	402	46	0	10143	0201M-Edificio Generico Modificato	97		P2V4ES	R3	
57	402	46	0	10336	0201M-Edificio Generico Modificato	149		P2V4ES	R3	
57	402	46	0	10337	0201I-Edificio Generico Invariato	130		P2V4ES	R3	
57	402	46	0	10415	0201I-Edificio Generico Invariato	114		P2V4ES	R3	
57	402	46	0	10416	0201I-Edificio Generico Invariato	287		P2V4ES	R3	
57	402	46	0	10417	0201I-Edificio Generico Invariato	7		P2V4ES	R3	
57	402	46	0	10418	0201I-Edificio Generico Invariato	297		P2V4ES	R3	
57	402	46	0	10419	0201I-Edificio Generico Invariato	153		P2V4ES	R3	
57	402	46	0	10420	0201I-Edificio Generico Invariato	112		P2V4ES	R3	
57	402	46	0	10421	0201I-Edificio Generico Invariato	251		P2V4ES	R3	
57	402	46	0	10435	0201I-Edificio Generico Invariato	86		P2V4ES	R3	
57	402	46	0	10436	0201I-Edificio Generico Invariato	71		P2V4ES	R3	
57	402	46	0	10437	0201I-Edificio Generico Invariato	19		P2V4ES	R3	
57	402	46	0	10438	0201I-Edificio Generico Invariato	105		P2V4ES	R3	
57	402	46	0	10439	0201I-Edificio Generico Invariato	54		P2V4ES	R3	
57	402	46	0	10440	0201I-Edificio Generico Invariato	31		P2V4ES	R3	
57	402	46	0	10441	0201I-Edificio Generico Invariato	72		P2V4ES	R3	
57	402	46	0	10448	0201I-Edificio Generico Invariato	64		P2V4ES	R3	
57	402	46	0	10449	0201I-Edificio Generico Invariato	149		P2V4ES	R3	
57	402	46	0	10450	0201I-Edificio Generico Invariato	151		P2V4ES	R3	
57	402	46	0	10451	0201I-Edificio Generico Invariato	131		P2V4ES	R3	

Confronto dati ISTAT 2011 con dati C.T.R.N. '04 - P.S.A.I.

DATI ISTAT				DATI C.T.R.N. - P.S.A.I.						
SEZ.	Popolazione residente - totale	Edifici ad uso residenziale	Edifici e complessi di edifici ad uso produttivo	IDPE	Layer	Area (m²)	Rischio Frana	Vulnerabilità Idraulica	Rischio Idraulico	Pericolosità Idraulica
57	402	46	0	10452	0201I-Edificio Generico Invariato	61		P2V4ES	R3	
57	402	46	0	10489	0201I-Edificio Generico Invariato	431		P2V4ES	R3	
57	402	46	0	10490	0201I-Edificio Generico Invariato	181		P2V4ES	R3	
57	402	46	0	10491	0201I-Edificio Generico Invariato	33		P2V4ES	R3	
57	402	46	0	10508	0201I-Edificio Generico Invariato	136		P2V4ES	R3	
57	402	46	0	10509	0201I-Edificio Generico Invariato	47		P2V4ES	R3	
57	402	46	0	10536	0201I-Edificio Generico Invariato	176		P2V4ES	R3	
57	402	46	0	10537	0201I-Edificio Generico Invariato	123		P2V4ES	R3	
57	402	46	0	10538	0201I-Edificio Generico Invariato	103		P2V4ES	R3	
57	402	46	0	10539	0201I-Edificio Generico Invariato	26		P2V4ES	R3	
57	402	46	0	10540	0201I-Edificio Generico Invariato	30		P2V4ES	R3	
57	402	46	0	10541	0201I-Edificio Generico Invariato	175		P2V4ES	R3	
57	402	46	0	10556	0201I-Edificio Generico Invariato	132		P2V4ES	R3	
57	402	46	0	10557	0201I-Edificio Generico Invariato	94		P2V4ES	R3	
57	402	46	0	10996	0201I-Edificio Generico Invariato	152		P2V4ES	R3	
57	402	46	0	10997	0201I-Edificio Generico Invariato	40		P2V4ES	R3	
57	402	46	0	10998	0201I-Edificio Generico Invariato	244		P2V4ES	R3	
57	402	46	0	10999	0201I-Edificio Generico Invariato	199		P2V4ES	R3	
58	83	5	0	10603	0201I-Edificio Generico Invariato	197		P3V4TS	R4	IP3
58	83	5	0	11330	0202I-Edificio Industriale Invariato	366		P3V4TS	R4	IP3
58	83	5	0	11331	0202I-Edificio Industriale Invariato	135		P3V4TS	R4	IP3
58	83	5	0	11334	0202I-Edificio Industriale Invariato	30		P3V4TS	R4	IP3
58	83	5	0	12618	0201N-Edificio Generico Nuovo	56	R4	P2V4TS	R3	P4
58	83	5	0	12619	0201M-Edificio Generico Modificato	176		P2V4TS	R3	
58	83	5	0	12995	0201I-Edificio Generico Invariato	33	R4	P3V4TS	R4	P4IP3

Confronto dati ISTAT 2011 con dati C.T.R.N. '04 - P.S.A.I.

DATI ISTAT				DATI C.T.R.N. - P.S.A.I.						
SEZ.	Popolazione residente - totale	Edifici ad uso residenziale	Edifici e complessi di edifici ad uso produttivo	IDPE	Layer	Area (m²)	Rischio Frana	Vulnerabilità Idraulica	Rischio Idraulico	Pericolosità Idraulica
58	83	5	0	12997	0201I-Edificio Generico Invariato	35	R4	P3V4TS	R4	P4IP3
58	83	5	0	13270	0201I-Edificio Generico Invariato	25		P2V4TS	R3	
58	83	5	0	13271	0201I-Edificio Generico Invariato	184	R4	P2V4TS	R3	P4
58	83	5	0	13278	0201I-Edificio Generico Invariato	163	R4	P2V4TS	R3	P4
58	83	5	0	13279	0201I-Edificio Generico Invariato	204		P2V4TS	R3	P4
62				10031	0202N-Edificio Industriale Nuovo	167		P2V4ES	R3	
62				10035	0202N-Edificio Industriale Nuovo	793	R3	P2V4ES	R3	P3
62				10036	0201N-Edificio Generico Nuovo	180	R3	P2V4ES	R3	P3
62				10037	0201N-Edificio Generico Nuovo	664		P2V4ES	R3	
62				10040	0201N-Edificio Generico Nuovo	80		P2V4ES	R3	
62				10044	0201N-Edificio Generico Nuovo	250		P2V4ES	R3	
62				10045	0201N-Edificio Generico Nuovo	228		P2V4ES	R3	
62				10046	0201N-Edificio Generico Nuovo	56		P2V4ES	R3	
62				10047	0201N-Edificio Generico Nuovo	244		P2V4ES	R3	
62				10048	0201N-Edificio Generico Nuovo	362		P2V4ES	R3	

Analisi economiche - Interventi di Ingegneria naturalistica

I prezzi unitari (al netto dell'I.V.A.) riportati nelle tabelle seguenti sono stati estratti dal Prezzario dei LL.PP. della Regione Campania – edizione 2016.

Ingegneria naturalistica - Interventi strutturali attivi sulle aree di distacco			
Tipologie d'intervento	(€/m²)	(%)*	(€/m²)
rivestimento con georete	13,89	45%	6,25
interventi stabilizzanti con piantagione di arbusti autoctoni (in ragione di 1 esemplare ogni 8 m ²)	2,32	55%	1,28
TOTALE			7,53
TOTALE in cifra tonda			7,50

*Intesa come percentuale sul totale di area da sistemare

Interventi strutturali attivi sui fronti delle strade montane			
Tipologie d'intervento	(€/m)	(%)*	(€/m)
OPERE DI SOSTEGNO			
muro in gabbioni rinverditi (h=2m)	595,00	35%	208,25
graticciata	51,88	65%	33,72
OPERE DI SISTEMAZIONE IDRAULICA			
canaletta in terra inerbita	3,00	80%	2,40
canaletta in terra rivestita in pietrame	30,00	20%	6,00
TOTALE			250,37
TOTALE in cifra tonda			250,00

*Intesa come percentuale sul totale del singolo fronte stradale da sistemare

Interventi strutturali passivi per il contenimento del trasporto solido (vasche di sedimentazione)		
Tipologie d'intervento	(€/m²)	(€/m³)
scavo a sezione obbligata		4,66
rivestimento pareti con materassi Reno	59,39	22,50
movimentazione nell'area di cantiere		6,76
trasporto a rifiuto		30,90
oneri di discarica		5,00
TOTALE		69,82
TOTALE in cifra tonda		70,00