

# WorkBreakdownStructure

## Area ECONOMICA-FINANZIARIA (AAFF)

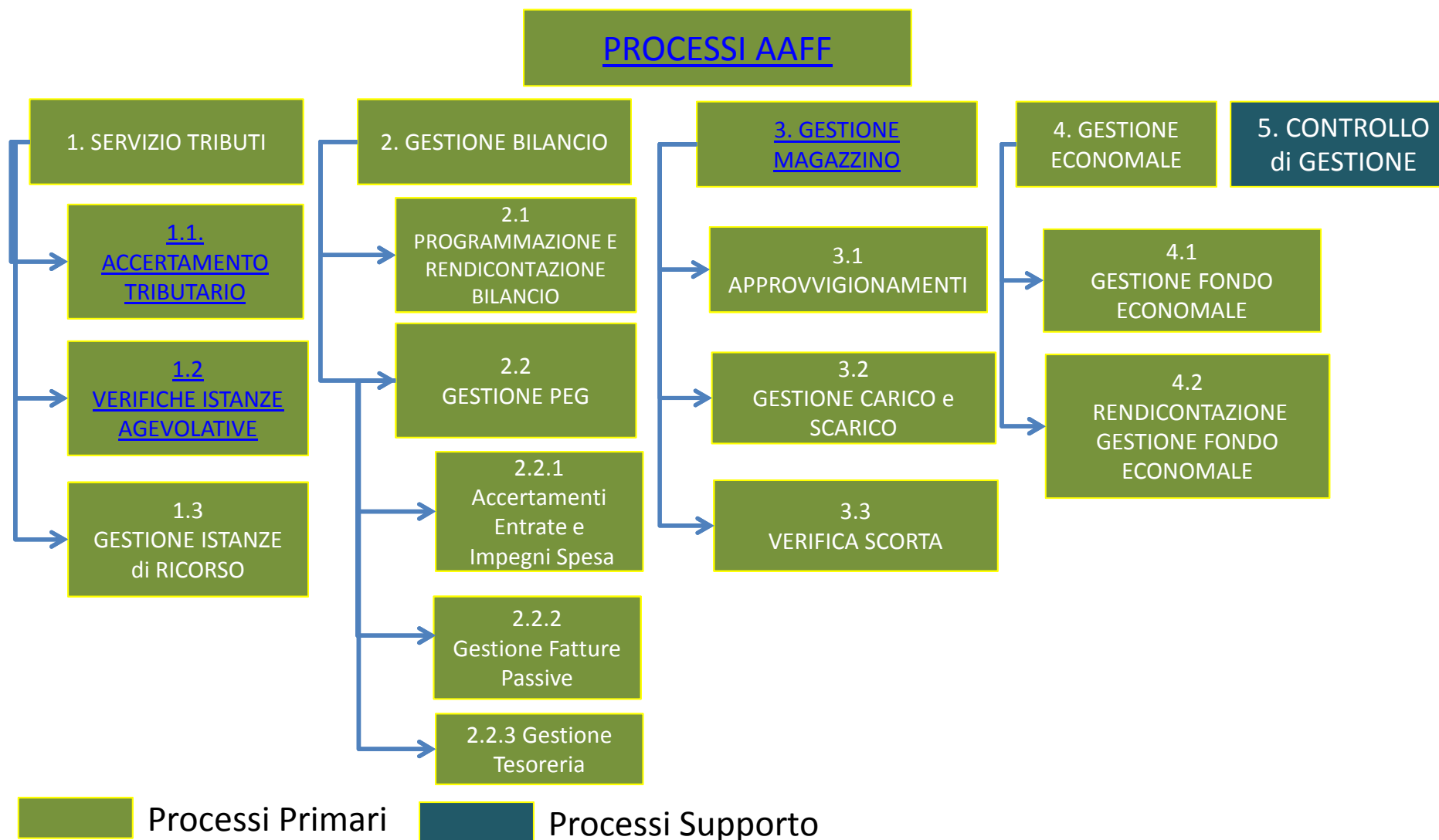

In questo documento si riporta la mappatura dei processi di cui è responsabile l'area Economico-Finanziaria del Comune di Nocera Superiore

# Mappatura del Processo

## Area ECONOMICA-FINANZIARIA (AAFF)

### 1. SERVIZIO TRIBUTI

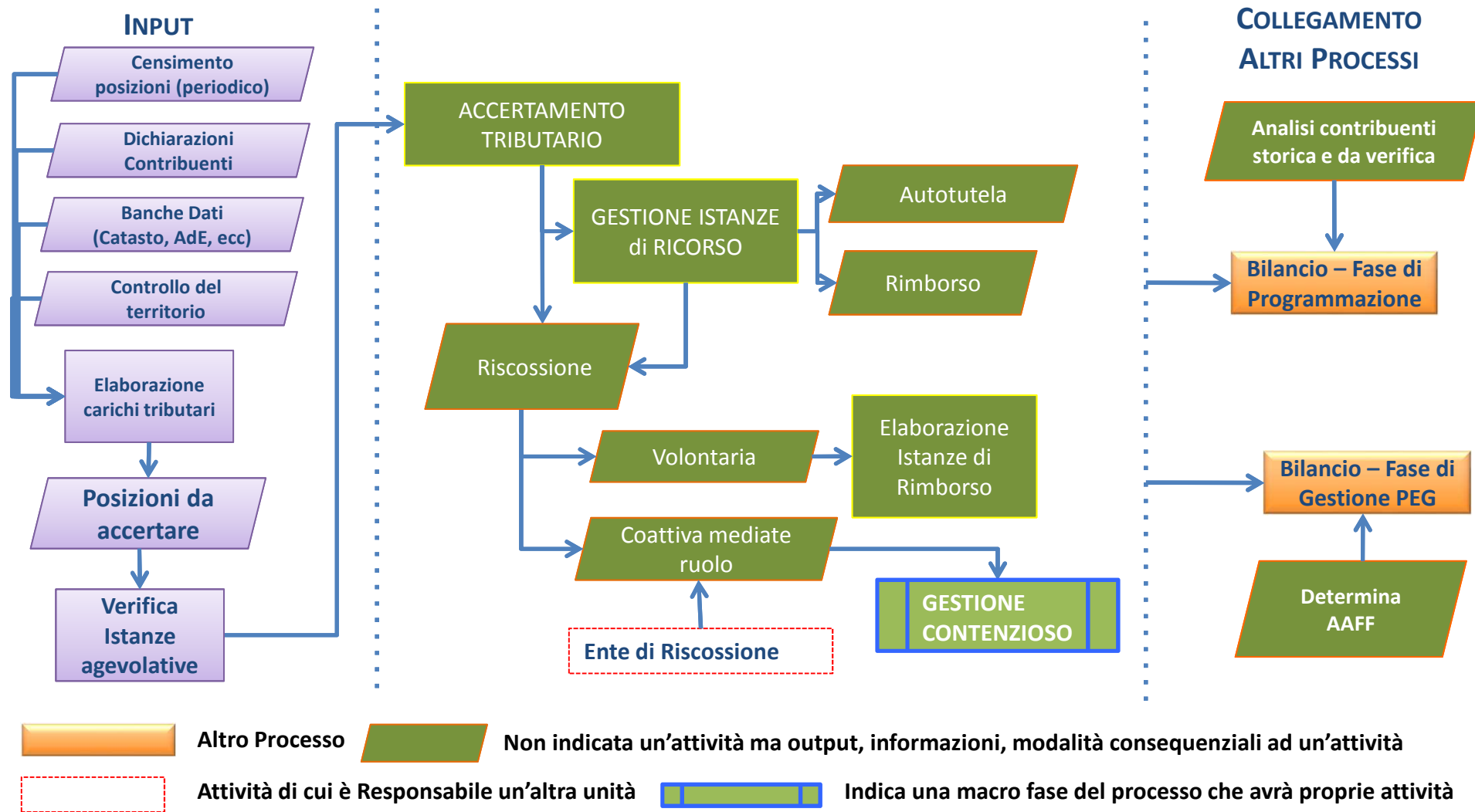

In questo documento si riporta la mappatura dei processi di cui è responsabile l'area Economico-Finanziaria del Comune di Nocera Superiore

# Mappatura del Processo

## Area ECONOMICA-FINANZIARIA (AAFF)

### 2. GESTIONE BILANCIO E CONTABILITA' –

#### MACRO FASE 2.1: Programmazione e Rendicontazione Bilancio

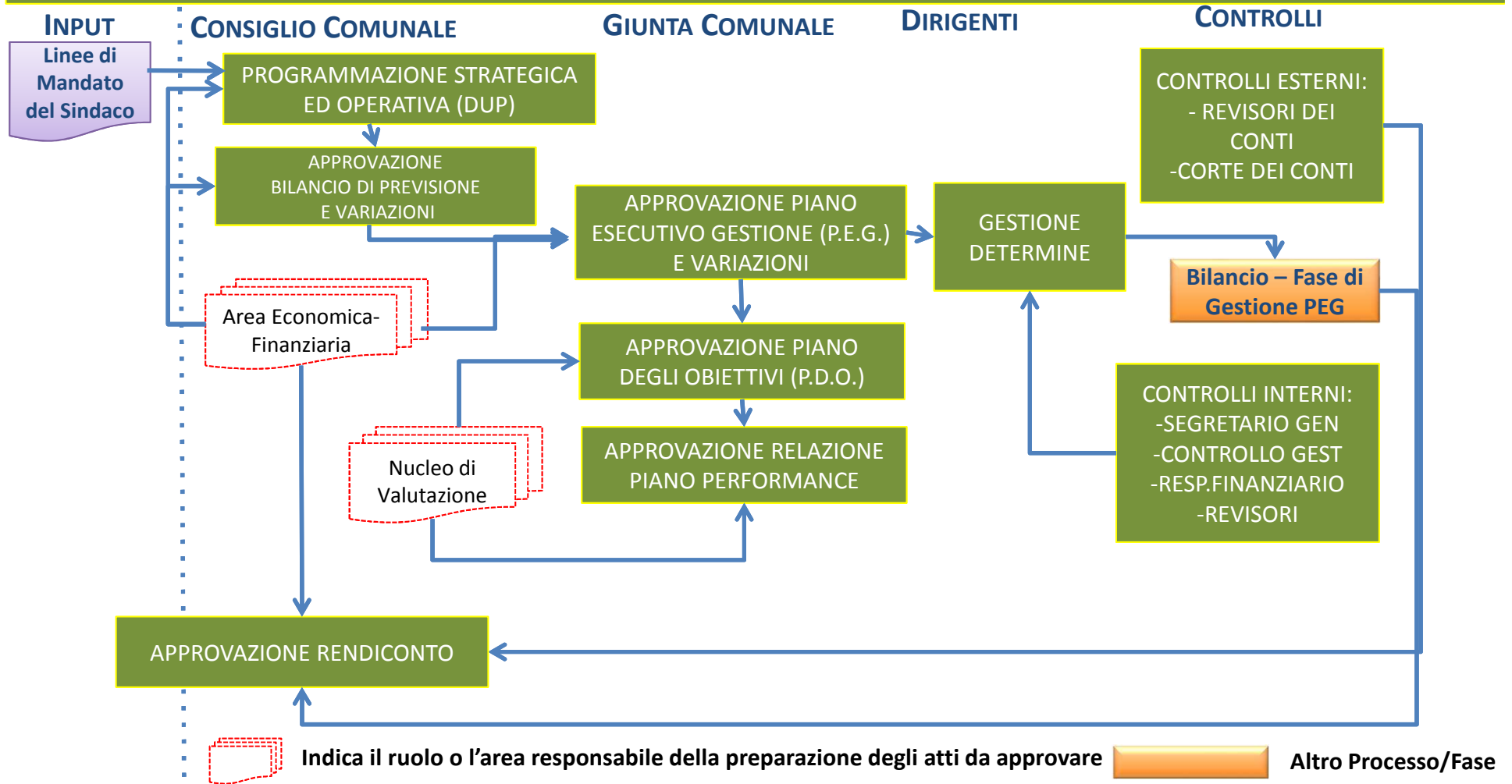

In questo documento si riporta la mappatura dei processi di cui è responsabile l'area Economico-Finanziaria del Comune di Nocera Superiore

# Mappatura del Processo

Area ECONOMICA-FINANZIARIA (AAFF)

## 2. GESTIONE BILANCIO E CONTABILITA' - MACRO FASE 2.2 : *GESTIONE PEG*

### FASE 2.2.1: Accertamenti entrate e Impegni di Spesa

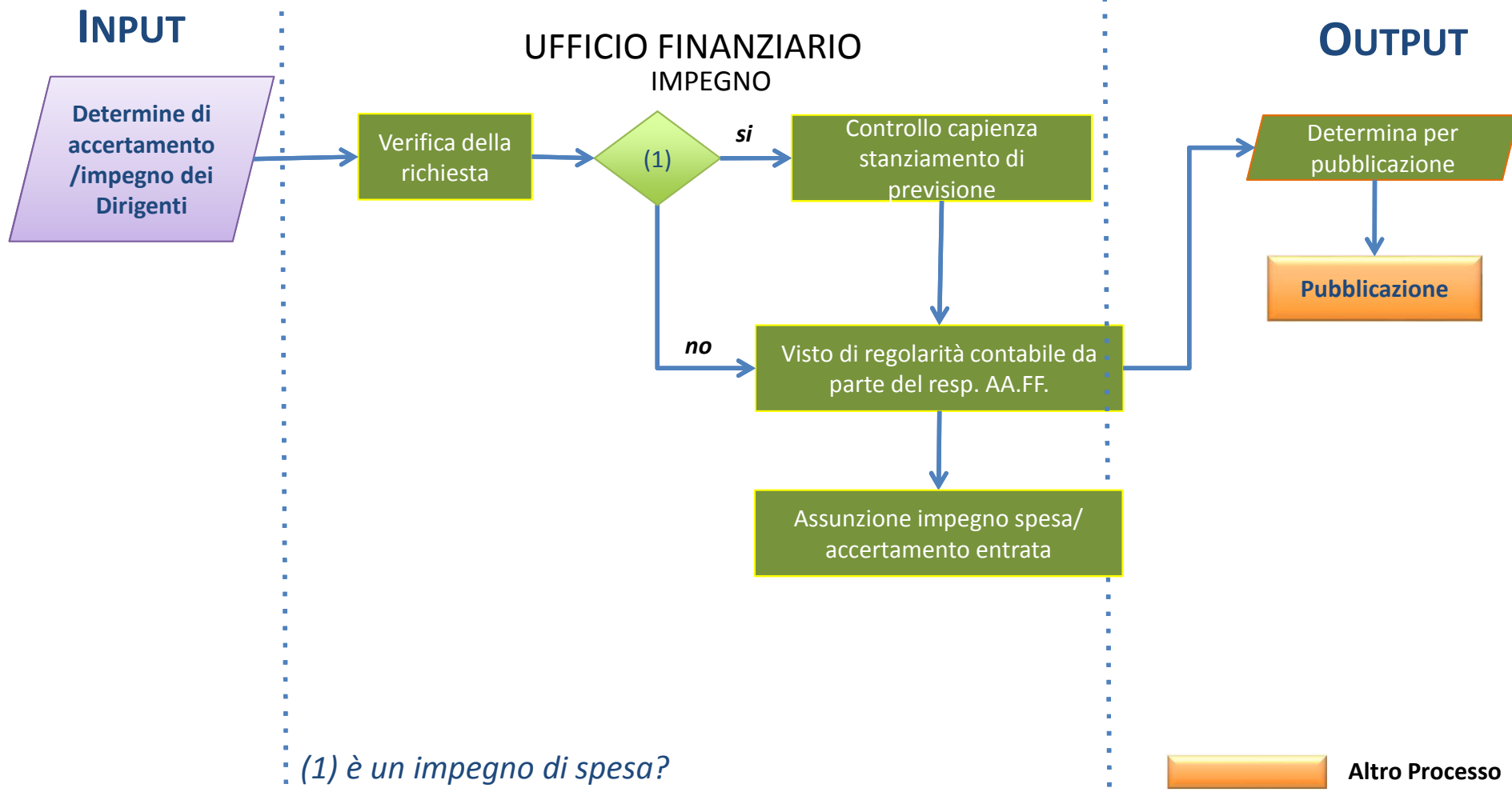

In questo documento si riporta la mappatura dei processi di cui è responsabile l'area Economico-Finanziaria del Comune di Nocera Superiore

# Mappatura del Processo

Area ECONOMICA-FINANZIARIA (AAFF)

2. GESTIONE BILANCIO E CONTABILITA' - MACRO FASE 2.2 : *GESTIONE PEG*

FASE 2.2.2: Gestione Fatture Passive

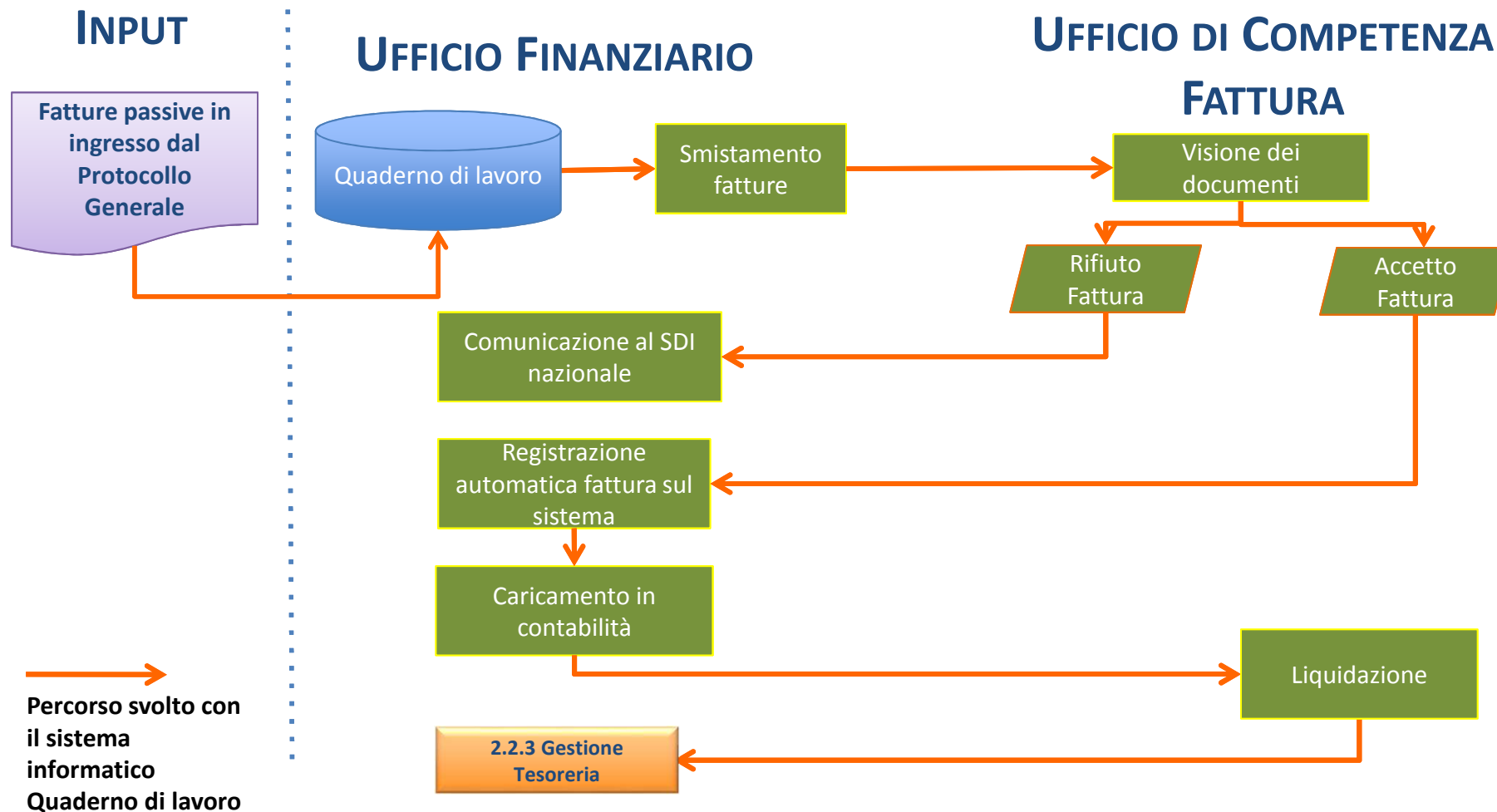

In questo documento si riporta la mappatura dei processi di cui è responsabile l'area Economico-Finanziaria del Comune di Nocera Superiore

# Mappatura del Processo

Area ECONOMICA-FINANZIARIA (AAFF)

2. GESTIONE BILANCIO E CONTABILITA' - MACRO FASE 2.2 : *GESTIONE PEG*

FASE 2.2.3: Gestione Tesoreria

**INPUT**

Determine  
di  
liquidazione  
dei Dirigenti

**UFFICIO FINANZIARIO**

Controllo esistenza  
impegno/accertamento

Visto di regolarità contabile da  
parte del resp. AA.FF.

Emissione mandato/reversale di  
pagamento

**OUTPUT**

Invio al Tesoriere

In questo documento si riporta la mappatura dei processi di cui è responsabile l'area Economico-Finanziaria del Comune di Nocera Superiore

# Mappatura del Processo

Area ECONOMICA-FINANZIARIA (AAFF)

## 3. GESTIONE MAGAZZINO

### INPUT

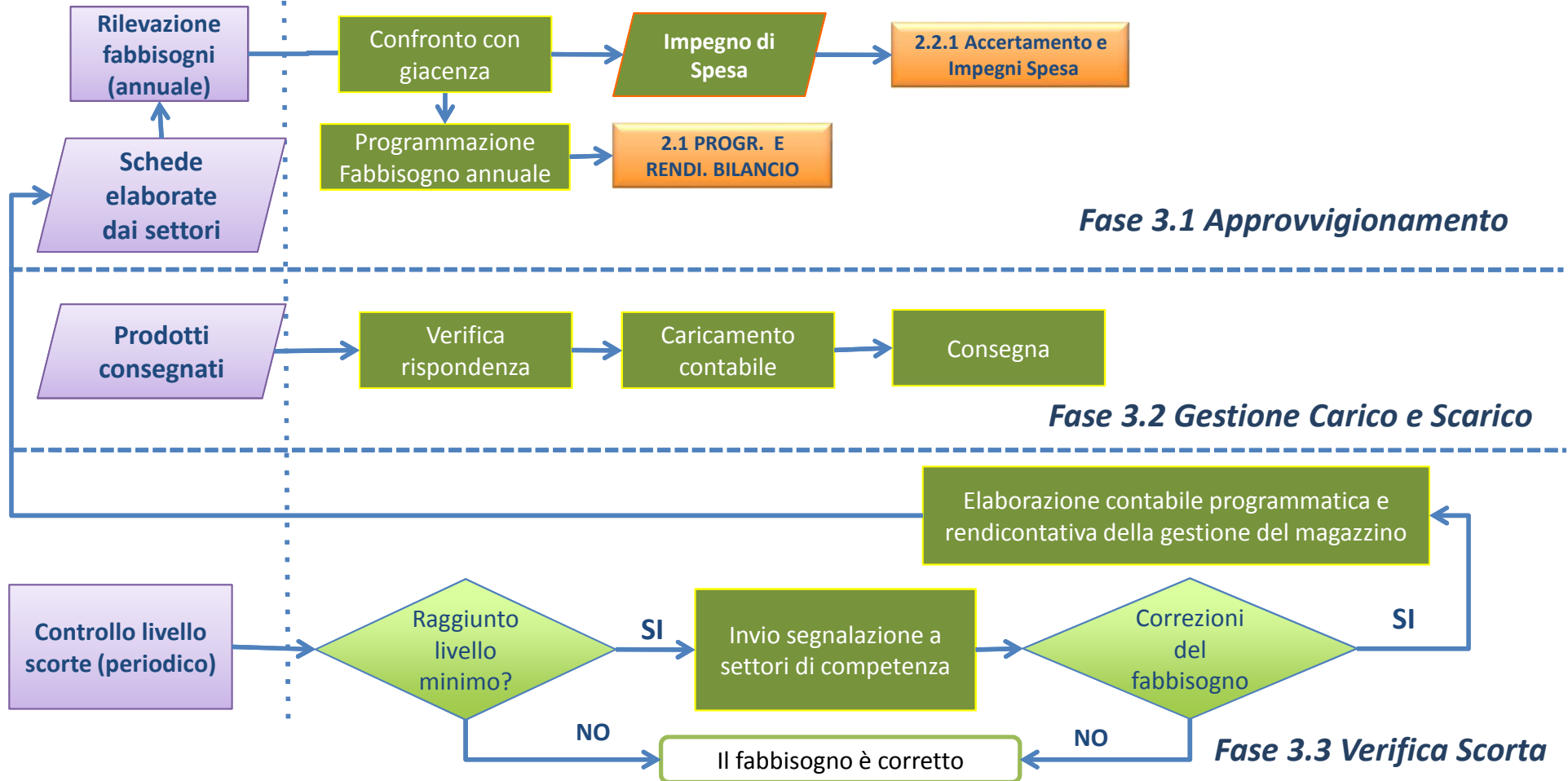

In questo documento si riporta la mappatura dei processi di cui è responsabile l'area Economico-Finanziaria del Comune di Nocera Superiore

# Mappatura del Processo

## Area ECONOMICA-FINANZIARIA (AAFF)

### 4. GESTIONE ECONOMALE (SPESA)

#### INPUT

#### APPROVVIGIONAMENTO

#### AREE DI COMPETENZA

#### UFFICIO ECONOMALE

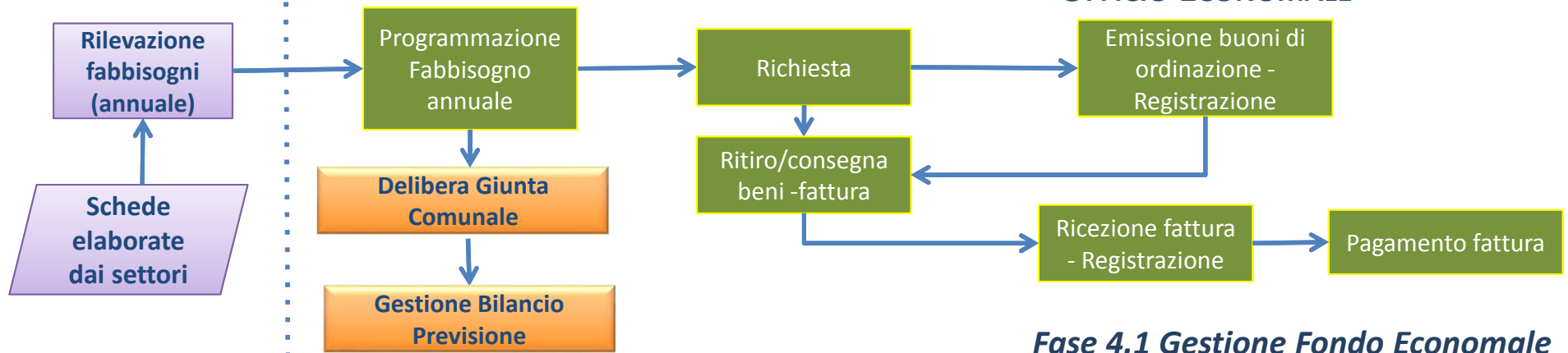

#### ECONOMO – AGENTE CONTABILE

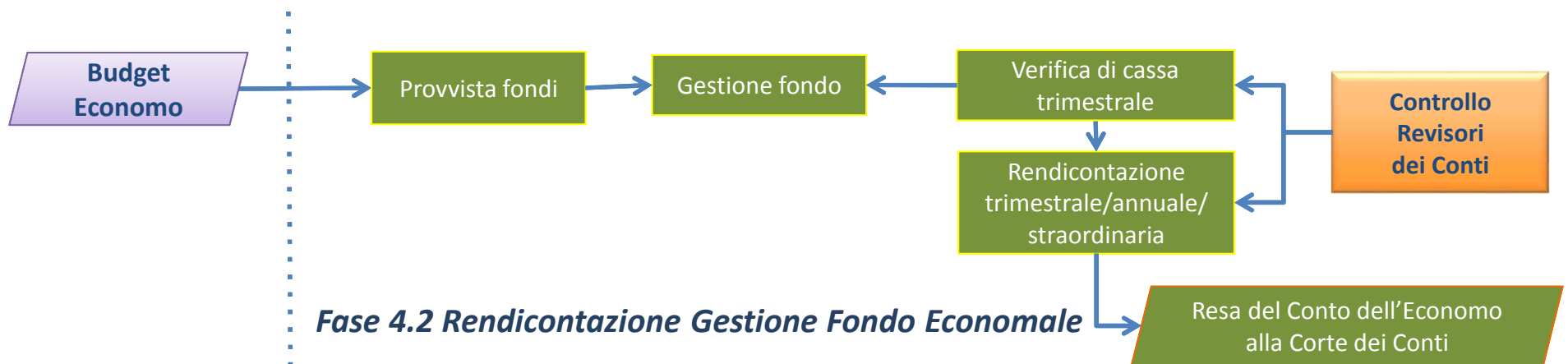

In questo documento si riporta la mappatura dei processi di cui è responsabile l'area Economico-Finanziaria del Comune di Nocera Superiore