

Piano di Emergenza Comunale (PEC)

Redatto in attuazione degli "Indirizzi regionali per la pianificazione provinciale di Città metropolitana, di ambito e comunale di Protezione Civile"



Tavola	Elaborato	Scala
2	Carta Analisi Territoriale e Strutture di Protezione Civile	1:5000

Soggetto realizzatore dott. genl. Francesco CUCCURULLO	Approvato con D.G.C. n° del	Data Novembre 2025
---	-----------------------------	-----------------------

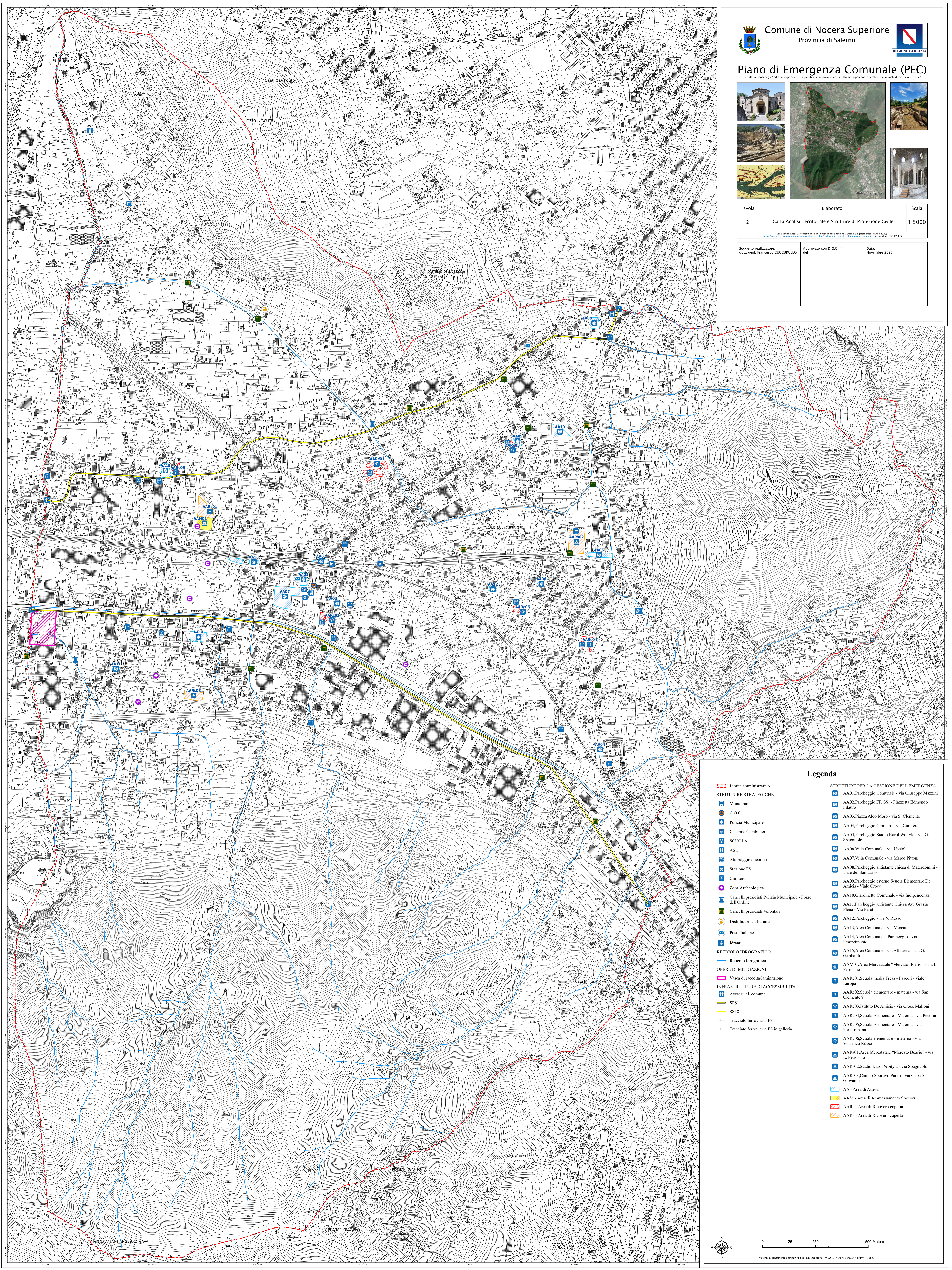

Legenda

- Limite amministrativo
- STRUTTURE STRATEGICHE**
- Municipio
- C.O.C.
- Polizia Municipale
- Caserma Carabinieri
- SCUOLA
- ASL
- Atterraggio elicotteri
- Stazione FS
- Cimitero
- Zona Archeologica
- Cancelli presidati Polizia Municipale - Forze dell'Ordine
- Cancelli presidati Volontari
- Distributori carburante
- Poste Italiane
- Idranti
- RETICOLO IDROGRAFICO**
- Reticolo Idrografico
- Vasca di raccolta/laminazione
- OPERE DI MITIGAZIONE**
- INFRASTRUTTURE DI ACCESSIBILITA'**
- SP81
- SS18
- Tracciato ferroviario FS
- Tracciato ferroviario FS in galleria
- STRUTTURE PER LA GESTIONE DELL'EMERGENZA**
- AA01.Parcheggio Comunale - via Giuseppe Mazzini
- AA02.Parcheggio FF. SS. - Piazzetta Edmondo Filauri
- AA03.Piazza Aldo Moro - via S. Clemente
- AA04.Parcheggio Cimitero - via Cimitero
- AA05.Parcheggio Stadio Karol Wojtyla - via G. Spagnuolo
- AA06.Villa Comunale - via Uscioi
- AA07.Villa Comunale - via Marco Pittini
- AA08.Parcheggio antistante chiesa di Materdomini - viale del Santuario
- AA09.Parcheggio esterno Scuola Elementare De Amicis - Viale Croce
- AA10.Giardinetto Comunale - via Indipendenza
- AA11.Parcheggio antistante Chiesa Ave Grazia Plena - via Pareti
- AA12.Parcheggio - via V. Russo
- AA13.Area Comunale - via Mercato
- AA14.Area Comunale e Parcheggio - via Risorgimento
- AA15.Area Comunale - via Alfaterna - via G. Garibaldi
- AAM01.Area Mercatatale "Mercato Boario" - via L. Petrosino
- AAR01.Scuola media Fresca - Pascoli - viale Europa
- AAR02.Scuola elementare - materna - via San Clemente 9
- AAR03.Istituto De Amicis - via Croce Malloni
- AAR04.Scuola Elementare - Materna - via Pecorari
- AAR05.Scuola Elementare - Materna - via Portanonna
- AAR06.Scuola elementare - materna - via Vincenzo Russo
- AAR01.Area Mercatatale "Mercato Boario" - via L. Petrosino
- AAR02.Stadio Karol Wojtyla - via Spagnuolo
- AAR03.Campo Sportivo Pareti - via Cupa S. Giovanni
- AA - Area di Attesa
- AAM - Area di Ammassamento Soccorsi
- AARc - Area di Ricovero coperta
- AARs - Area di Ricovero coperta

0 125 250 500 Meters
 Sistema di riferimento e proiezione dei dati geografici: WGS 84 / UTM zona 33N (EPSG: 32633)