

Piano di Emergenza Comunale (PEC)

Indirizzo e area degli "edifici religiosi per la partecipazione promossa" di Città metropolitana, di ambito e comunità di Protezione Civile



Tavola	Elaborato	Scala
3.3	Carta dello Scenario di Rischio Frana	1:5000

Soggetto realizzatore dott. geol. FRANCESCO CUCCURULLO	Approvato con D.G.C. n° del	Data Novembre 2025
---	--------------------------------	-----------------------

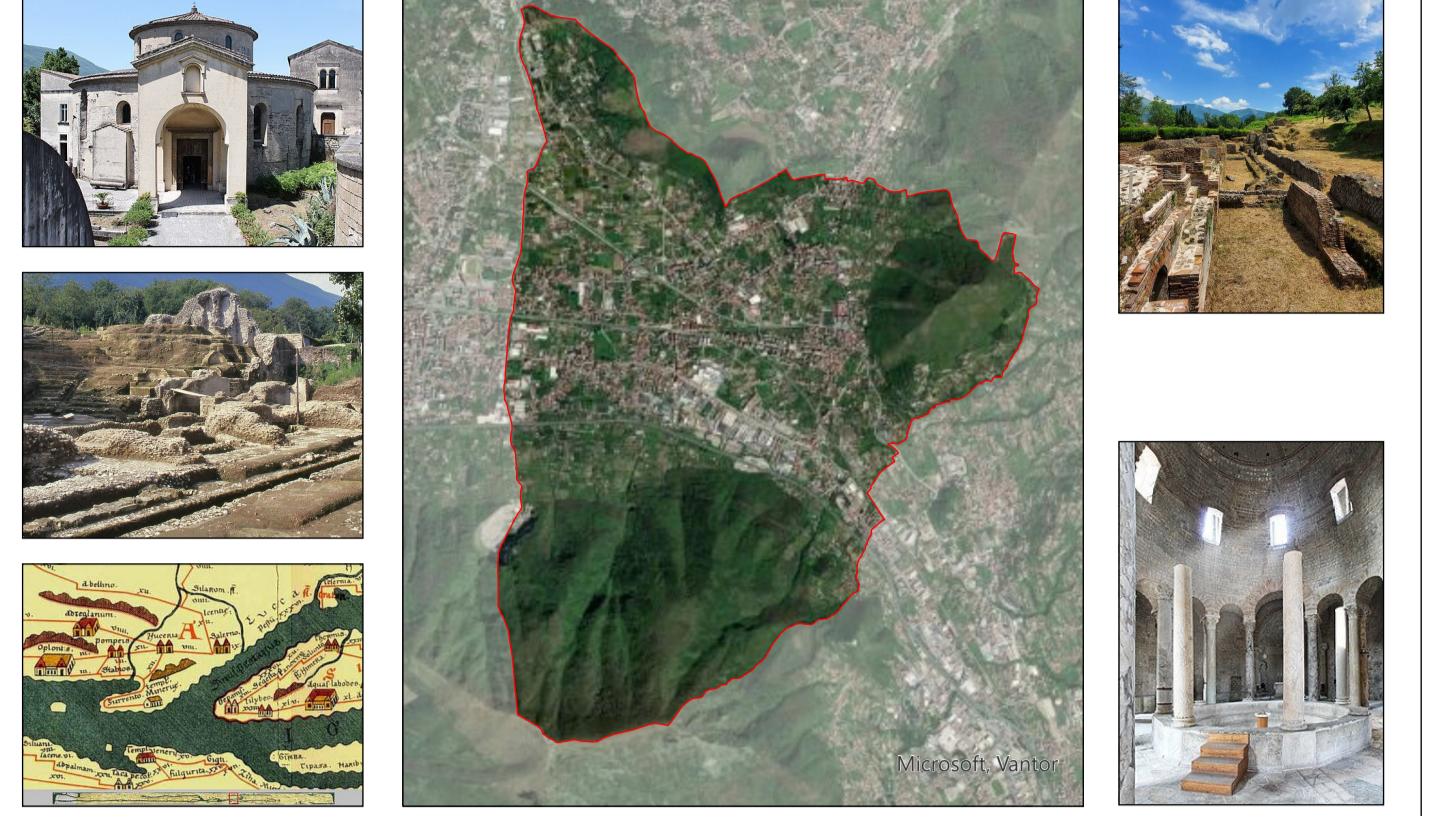
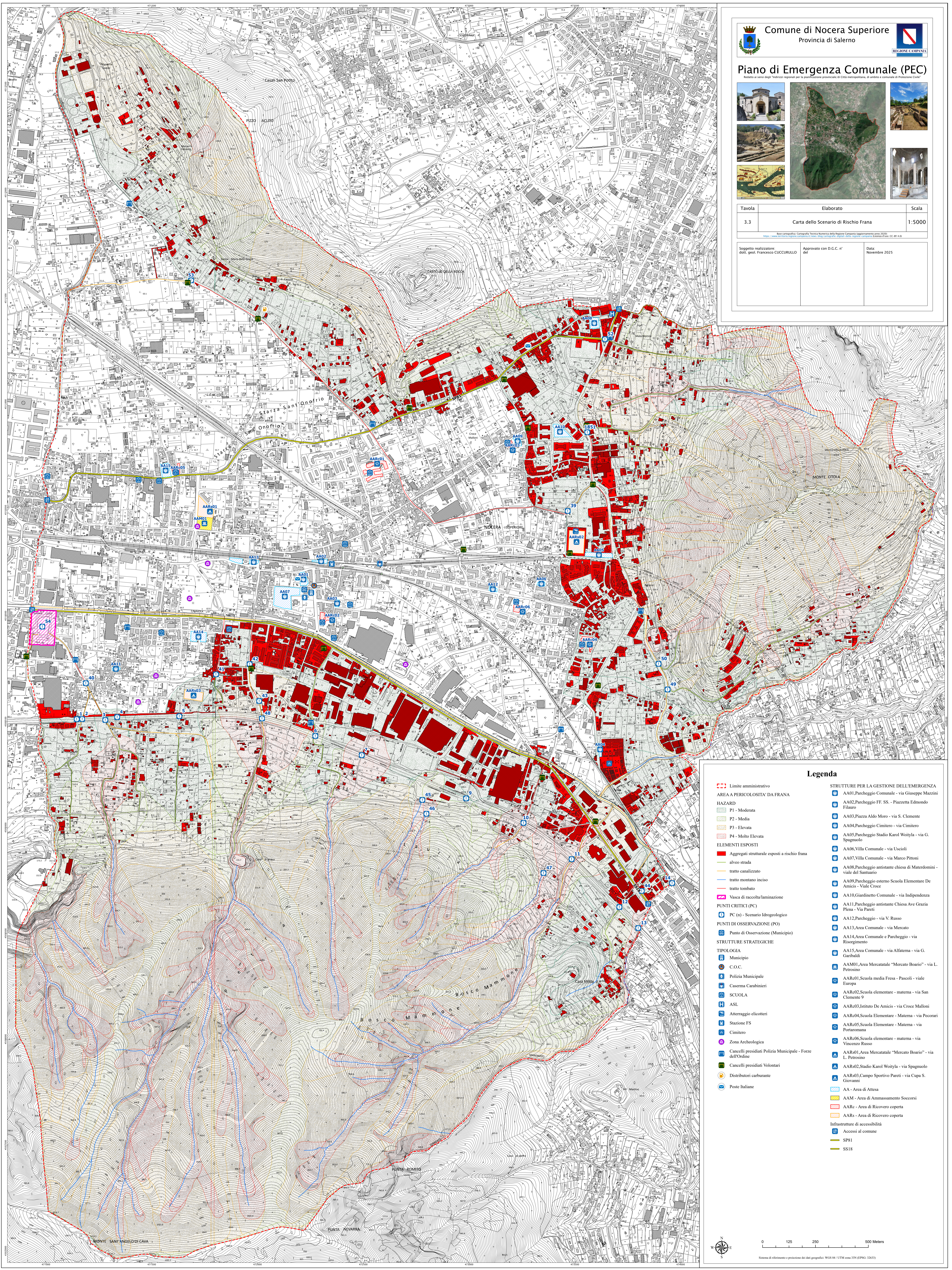

Legenda

- Limite amministrativo
- AREA A PERICOLOSITA' DA FRANA**
- HAZARD**
- P1 - Moderata
- P2 - Media
- P3 - Elevata
- P4 - Molto Elevata
- ELEMENTI ESPOSTI**
- Aggregati strutturali esposti a rischio frana
- alveo strada
- tratto canalizzato
- tratto montano inciso
- tratto tombato
- Vasca di raccolta/laminazione
- PUNTI CRITICI (PC)**
- PC (s) - Scenario Idrogeologico
- PUNTI DI OSSERVAZIONE (PO)**
- Punto di Osservazione (Municipio)
- STRUTTURE STRATEGICHE**
- TIPOLOGIA**
- Municipio
- C.O.C.
- Polizia Municipale
- Caserma Carabinieri
- SCUOLA
- ASL
- Atterraggio elicotteri
- Stazione FS
- Cimitero
- Zona Archeologica
- Cancelli presidati Polizia Municipale - Forze dell'Ordine
- Cancelli presidati Volontari
- Distributori carburante
- Poste Italiane
- STRUTTURE PER LA GESTIONE DELL'EMERGENZA**
- AA01.Parcheggio Comunale - via Giuseppe Mazzini
- AA02.Parcheggio FF. SS. - Piazzetta Edmondo Filairo
- AA03.Piazza Aldo Moro - via S. Clemente
- AA04.Parcheggio Cimitero - via Cimitero
- AA05.Parcheggio Stadio Karol Wojtyla - via G. Spagnuolo
- AA06.Villa Comunale - via Usciolini
- AA07.Villa Comunale - via Marco Pittini
- AA08.Parcheggio antistante chiesa di Materdomini - viale del Santuario
- AA09.Parcheggio esterno Scuola Elementare De Amicis - Viale Croce
- AA10.Giardinetto Comunale - via Indipendenza
- AA11.Parcheggio antistante Chiesa Ave Grazia Plena - Via Pareti
- AA12.Parcheggio - via V. Russo
- AA13.Area Comunale - via Mercato
- AA14.Area Comunale e Parcheggio - via Risorgimento
- AA15.Area Comunale - via Alfaterna - via G. Garibaldi
- AAM01.Area Mercatatale "Mercato Boario" - via L. Petrosino
- AAR01.Scuola media Fresa - Passoli - viale Europa
- AAR02.Scuola elementare - materna - via San Clemente 9
- AAR03.Istituto De Amicis - via Croce Malloni
- AAR04.Scuola Elementare - Materna - via Pecorari
- AAR05.Scuola Elementare - Materna - via Portonanna
- AAR06.Scuola elementare - materna - via Vincenzo Russo
- AAR01.Area Mercatatale "Mercato Boario" - via L. Petrosino
- AAR02.Stadio Karol Wojtyla - via Spagnuolo
- AAR03.Campo Sportivo Pareti - via Cupa S. Giovanni
- AA - Area di Attesa**
- AAM - Area di Ammassamento Soccorsi**
- AARc - Area di Ricovero coperta**
- AARs - Area di Ricovero coperta**
- Infrastrutture di accessibilità**
- Accessi al comune
- SP81
- SS18