



## Piano di Emergenza Comunale (PEC)

Relazione in area degli "Indicizi regionali per organizzazione provinciale di Città metropolitana, di ambito e comunità di Protezione Civile"



Tavola	Elaborato	Scala
3.2	Carta dello Scenario di Evento Idrogeologico da Frana Autorità di Bacino Distrettuale dell'Appennino Meridionale	1:5000

Soggetto realizzatore dott. geol. FRANCESCO CUCCURULLO	Approvato con D.G.C. n° del	Data Novembre 2025
---	--------------------------------	-----------------------

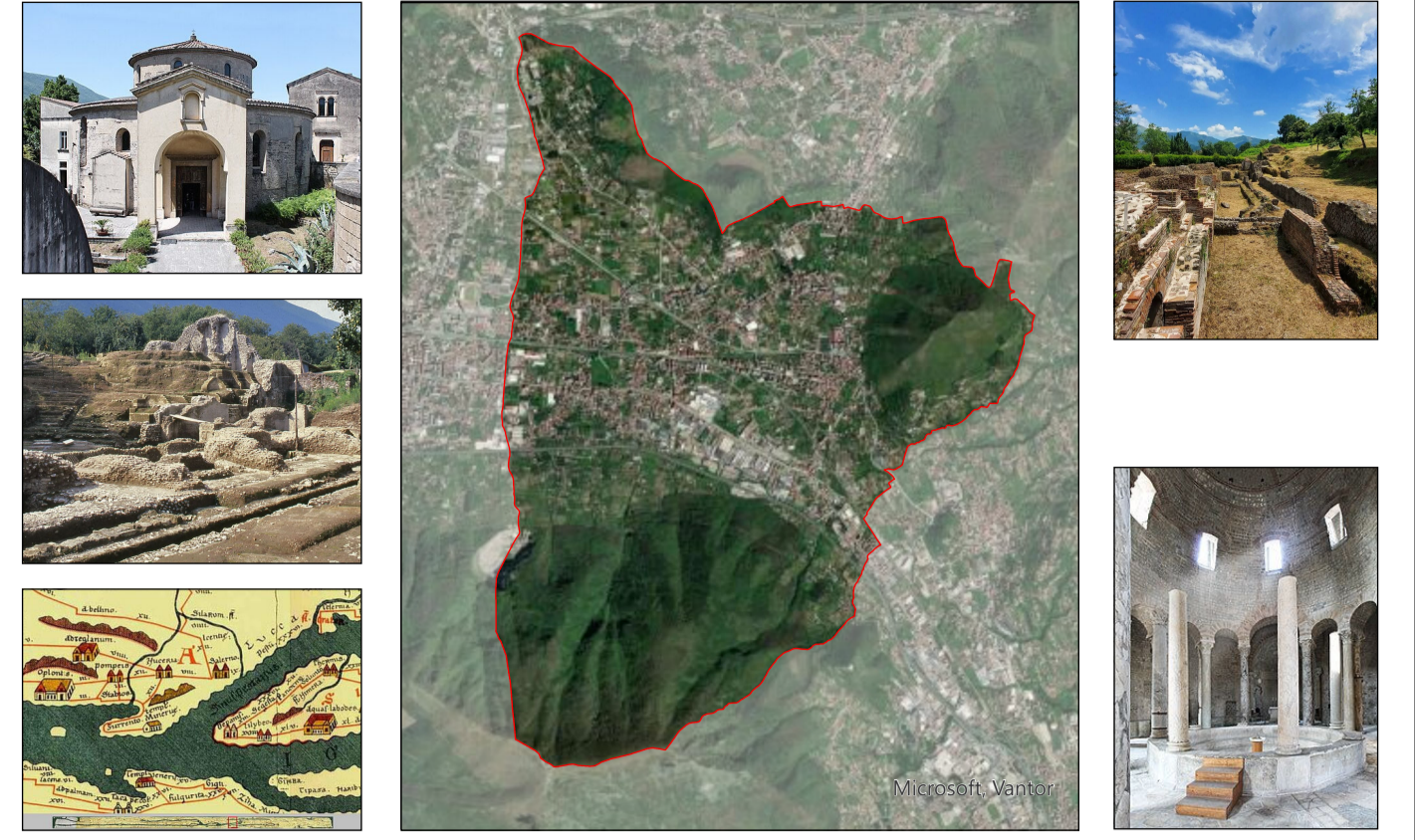
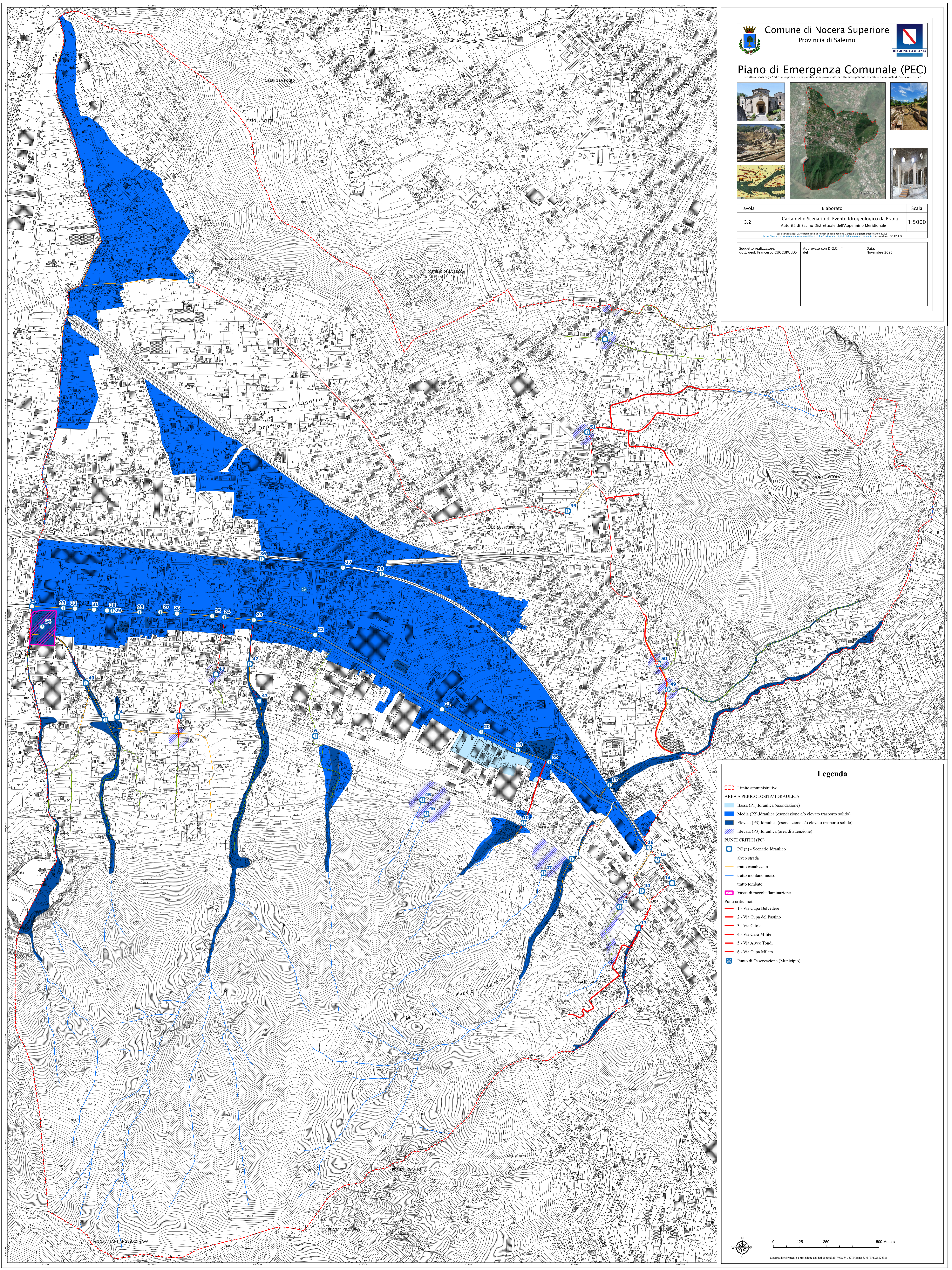

### Legenda

- Limite amministrativo
- AREA A PERICOLOSITA' IDRAULICA**
- Bassa (P1), Idraulica (esondazione)
- Media (P2), Idraulica (esondazione e/o elevato trasporto solido)
- Elevata (P3), Idraulica (esondazione e/o elevato trasporto solido)
- Elevata (P3), Idraulica (area di attenzione)
- PUNTI CRITICI (PC)**
- PC (n) - Scenario Idraulico
- alveo strada
- tratto canalizzato
- tratto montano inciso
- tratto tombato
- Vasca di raccolta/laminazione
- Punti critici noti**
- 1 - Via Cupa Belvedere
- 2 - Via Cupa del Pastino
- 3 - Via Citola
- 4 - Via Casa Milite
- 5 - Via Alveo Tomi
- 6 - Via Cupa Mileto
- Punto di Osservazione (Municipio)