

Piano di Emergenza Comunale (PEC)

Elaborato in attuazione degli "Indicazioni regionali per la pianificazione provinciale di Città metropolitana, di ambito e comunisti di Protezione Civile"



Tavola	Elaborato	Scala
4.3	Carta dello Scenario di Rischio Idraulico	1:5000

Soggetto realizzatore dott. geol. Francesco CUCCURULLO	Approvato con D.G.C. n° del	Data Novembre 2025
---	-----------------------------	-----------------------

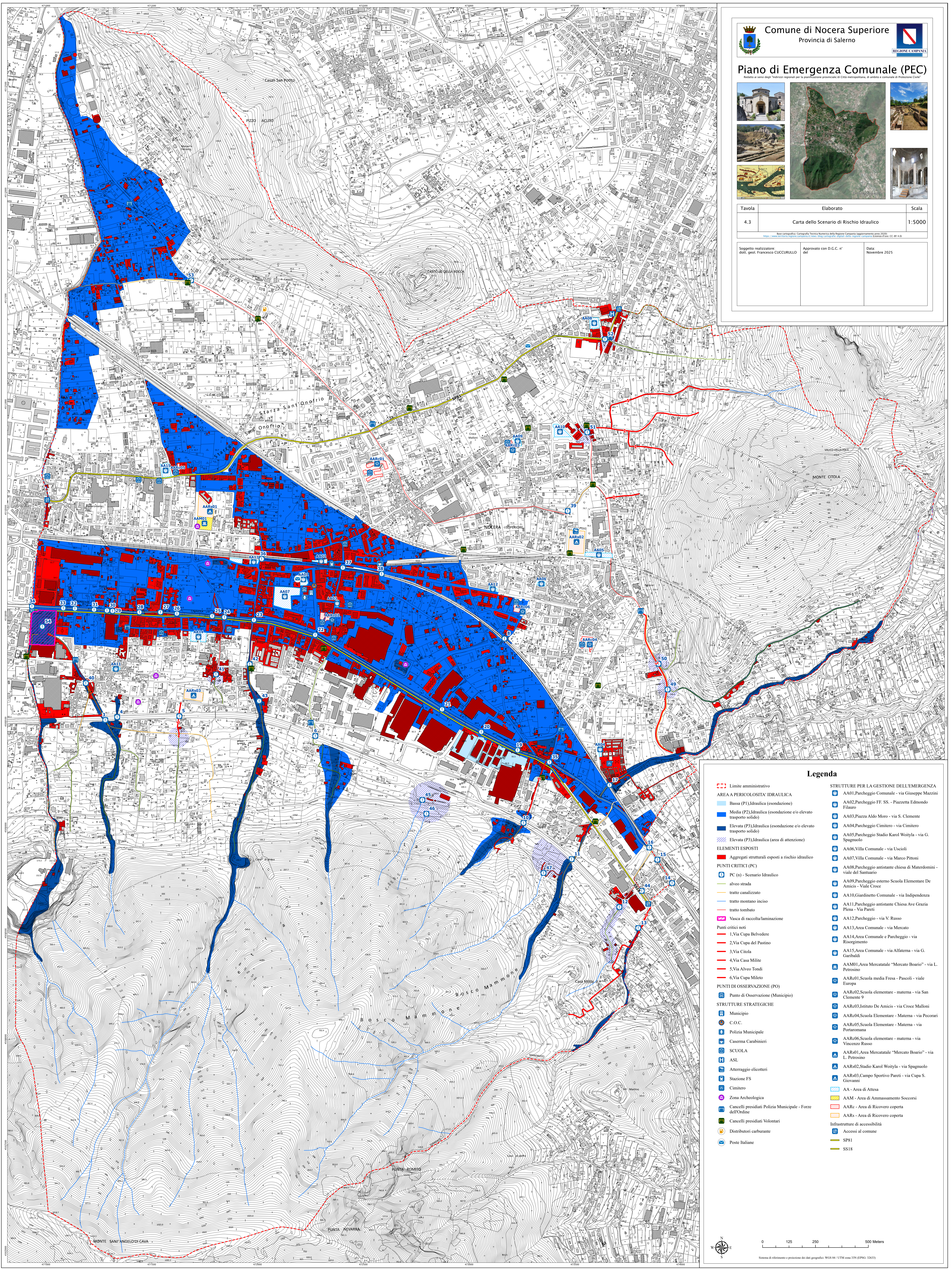

Legenda

- Limite amministrativo
- AREA A PERICOLOSITA' IDRAULICA**
 - Bassa (P1) Idraulica (sondazione)
 - Media (P2) Idraulica (esonazione e/o elevato trasporto solido)
 - Elevata (P3) Idraulica (esonazione e/o elevato trasporto solido)
 - Elevata (P3) Idraulica (area di attenzione)
- ELEMENTI ESPOSTI**
 - Aggregati strutturali esposti a rischio idraulico
- PUNTI CRITICI (PC)**
 - PC (e) - Scenario Idraulico
 - alveo strada
 - tratto canalizzato
 - tratto montano inciso
 - tratto tombato
 - Vasca di raccolta/laminazione
- Punti critici noti**
 - 1. Via Cupa Belvedere
 - 2. Via Cupa del Pastino
 - 3. Via Citola
 - 4. Via Casa Milite
 - 5. Via Alveo Tondi
 - 6. Via Cupa Mileto
- PUNTI DI OSSERVAZIONE (PO)**
 - Punto di Osservazione (Municipio)
- STRUTTURE STRATEGICHE**
 - Municipio
 - C.O.C.
 - Polizia Municipale
 - Caserma Carabinieri
 - SCUOLA
 - ASL
 - Atterraggio elicotteri
 - Stazione FS
 - Cimitero
 - Zona Archeologica
 - Cancelli presidati Polizia Municipale - Forze dell'Ordine
 - Cancelli presidati Volontari
 - Distributori carburante
 - Poste Italiane
- STRUTTURE PER LA GESTIONE DELL'EMERGENZA**
 - AA01. Parcheggio Comunale - via Giuseppe Mazzini
 - AA02. Parcheggio FF. SS. - Piazzetta Edmondo Filastro
 - AA03. Piazza Aldo Moro - via S. Clemente
 - AA04. Parcheggio Cimitero - via Cimitero
 - AA05. Parcheggio Stadio Karol Wojtyla - via G. Spagnuolo
 - AA06. Villa Comunale - via Usciole
 - AA07. Villa Comunale - via Marco Pittini
 - AA08. Parcheggio antistante chiesa di Materdomini - viale del Santuario
 - AA09. Parcheggio esterno Scuola Elementare De Amicis - Viale Croce
 - AA10. Giardinetto Comunale - via Indipendenza
 - AA11. Parcheggio antistante Chiesa Ave Grazia Plena - Via Pareti
 - AA12. Parcheggio - via V. Russo
 - AA13. Area Comunale - via Mercato
 - AA14. Area Comunale e Parcheggio - via Risorgimento
 - AA15. Area Comunale - via Alfaterna - via G. Garibaldi
 - AAM01. Area Mercatatale "Mercato Boario" - via L. Petrosino
 - AAR01. Scuola media Fresca - Passoli - viale Europa
 - AAR02. Scuola elementare - materna - via San Clemente 9
 - AAR03. Istituto De Amicis - via Croce Malloni
 - AAR04. Scuola Elementare - Materna - via Pecorari
 - AAR05. Scuola Elementare - Materna - via Portonanna
 - AAR06. Scuola elementare - materna - via Vincenzo Russo
 - AAR01. Area Mercatatale "Mercato Boario" - via L. Petrosino
 - AAR02. Stadio Karol Wojtyla - via Spagnuolo
 - AAR03. Campo Sportivo Pareti - via Cupa S. Giovanni
- Infrastrutture di accessibilità**
 - Accessi al comune
 - SP81
 - SS18