

Piano di Emergenza Comunale (PEC)

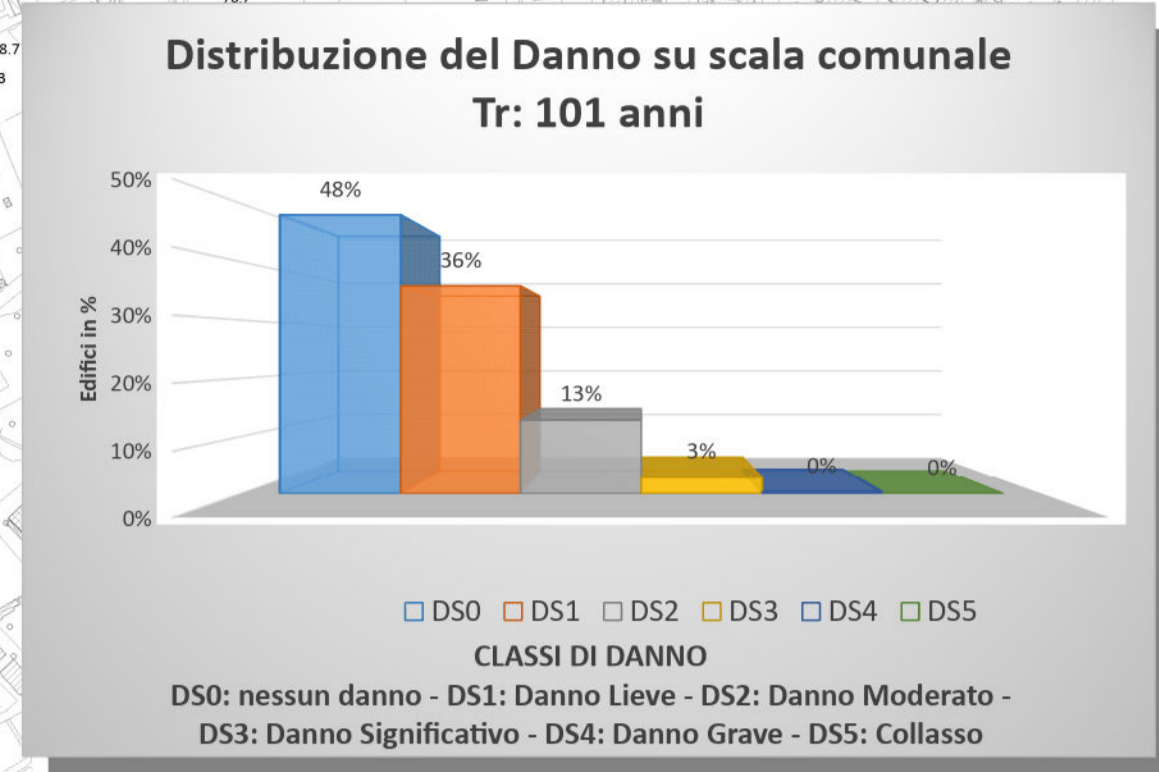

Tavola	Elaborato	Scala
5.1	Carta dello Scenario di Rischio Sismico Tr di 101 anni - IEMS 7	1:5000

Soggetto realizzatore dot. gen. Francesco CUCCIRULLO	Approvato con D.G.C. n° del	Data Novembre 2025
---	--------------------------------	-----------------------

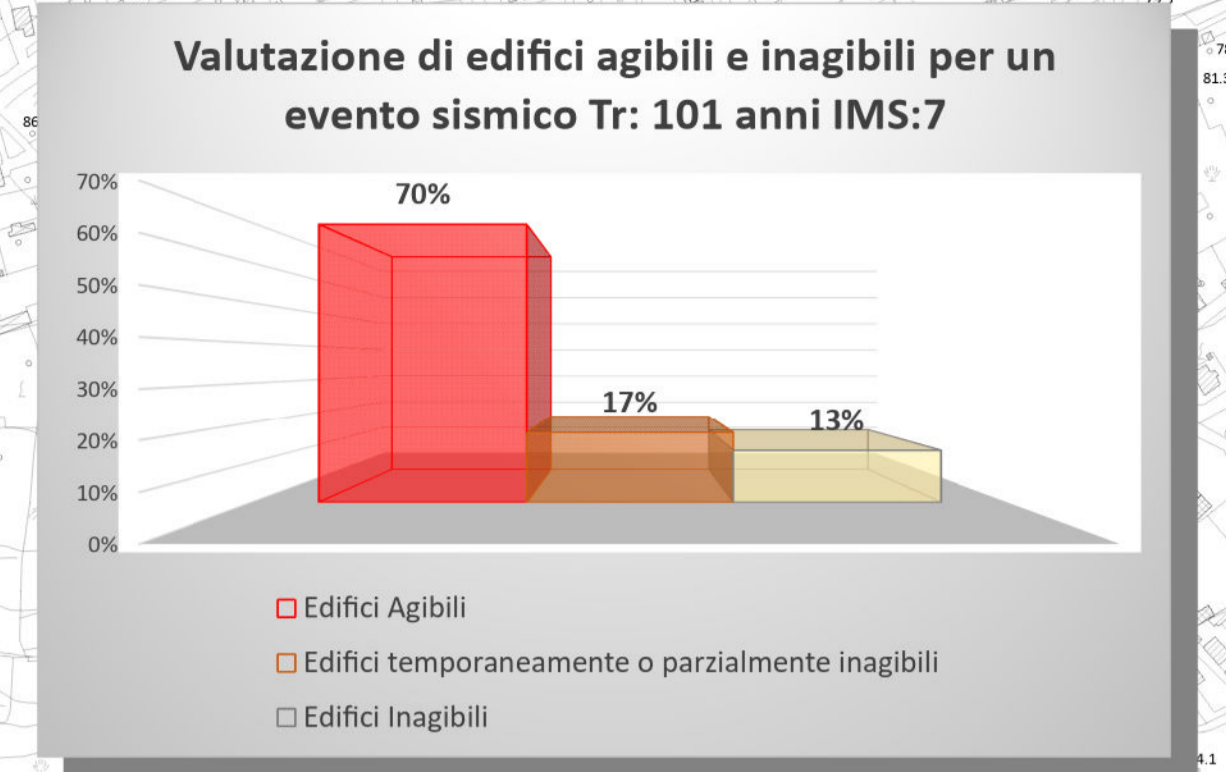
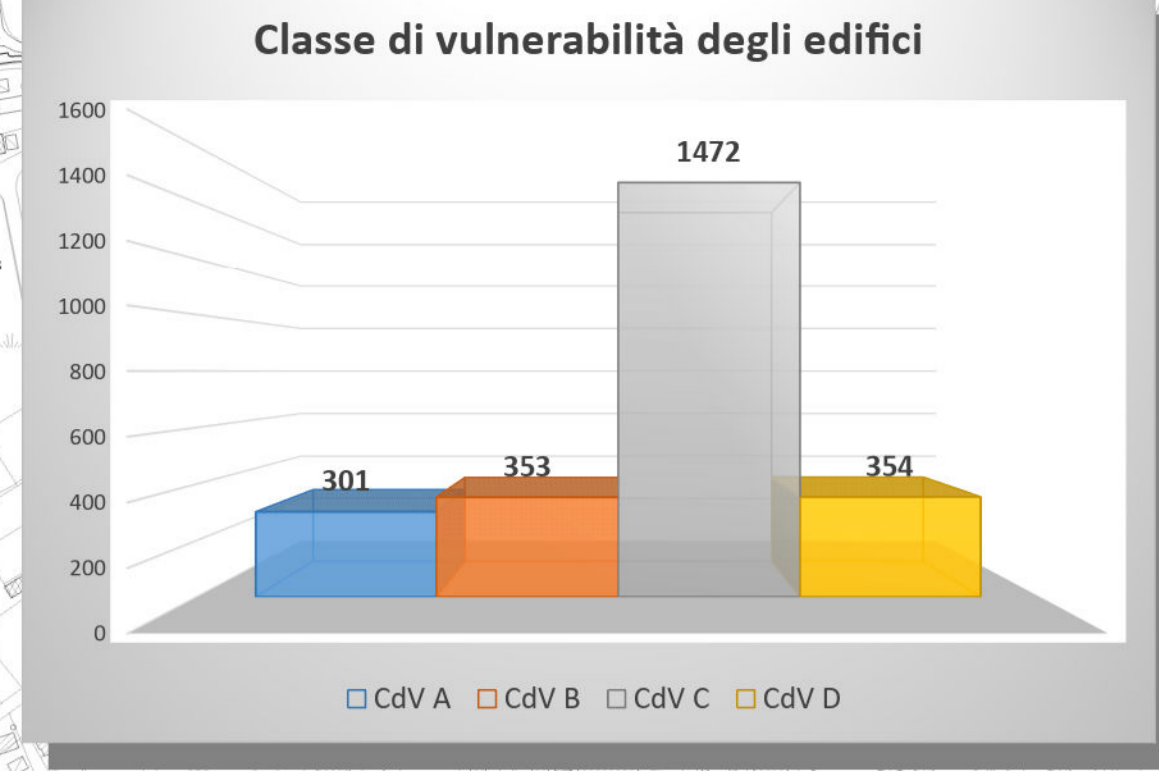
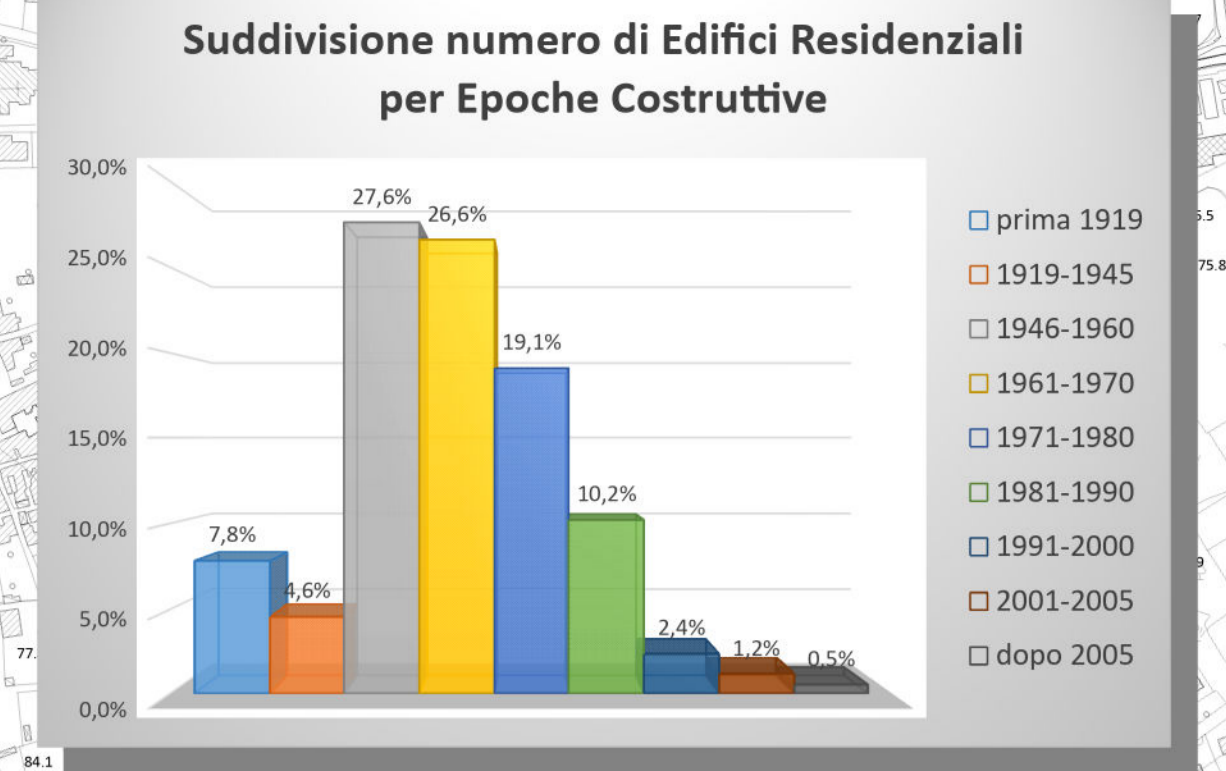
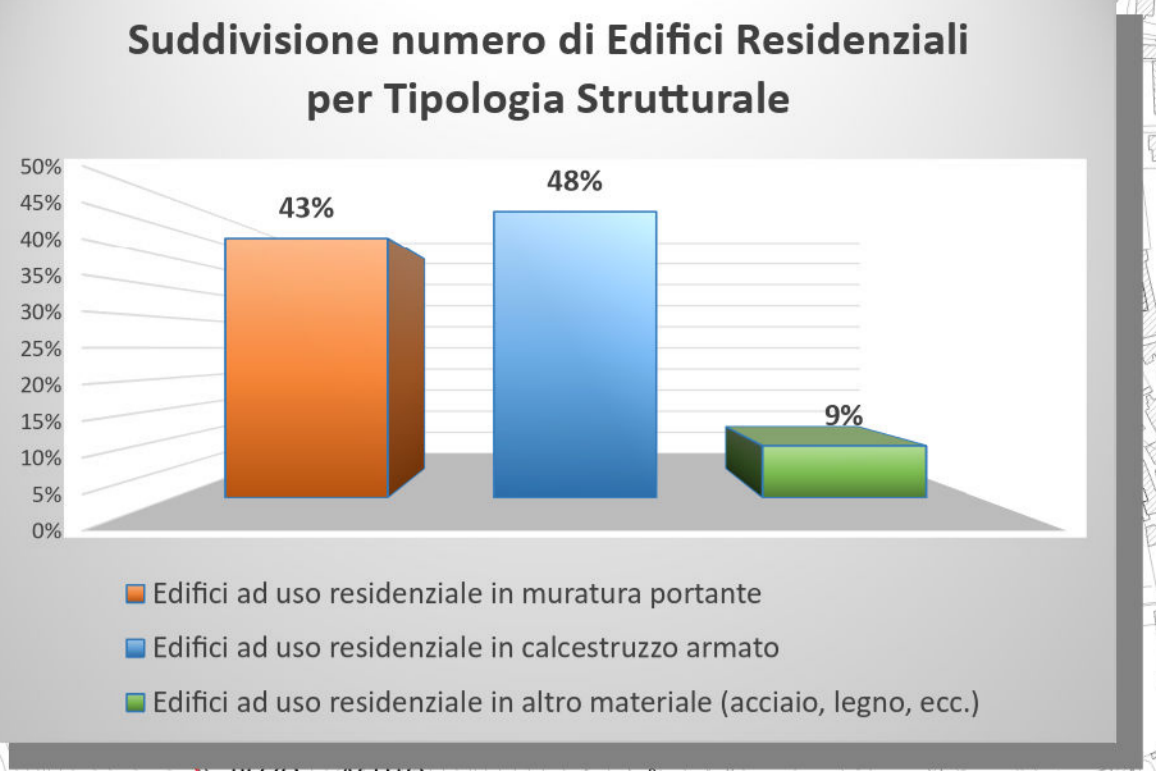

Distribuzione degli edifici inagibili al verificarsi di un evento sismico con Tr = 101 - IEMS = 7 espressi in percentuale rispetto al totale degli edifici residenziali presenti in ciascuna cella censuaria - DATI ISTAT 2011

Stima delle perdite umane Tr: 101 anni (MS7)

	Tot. Residenti	SFOLLATI	FERITI	MORTI
n	24151	1013	17	10
%	100	4%	0,1%	0,0

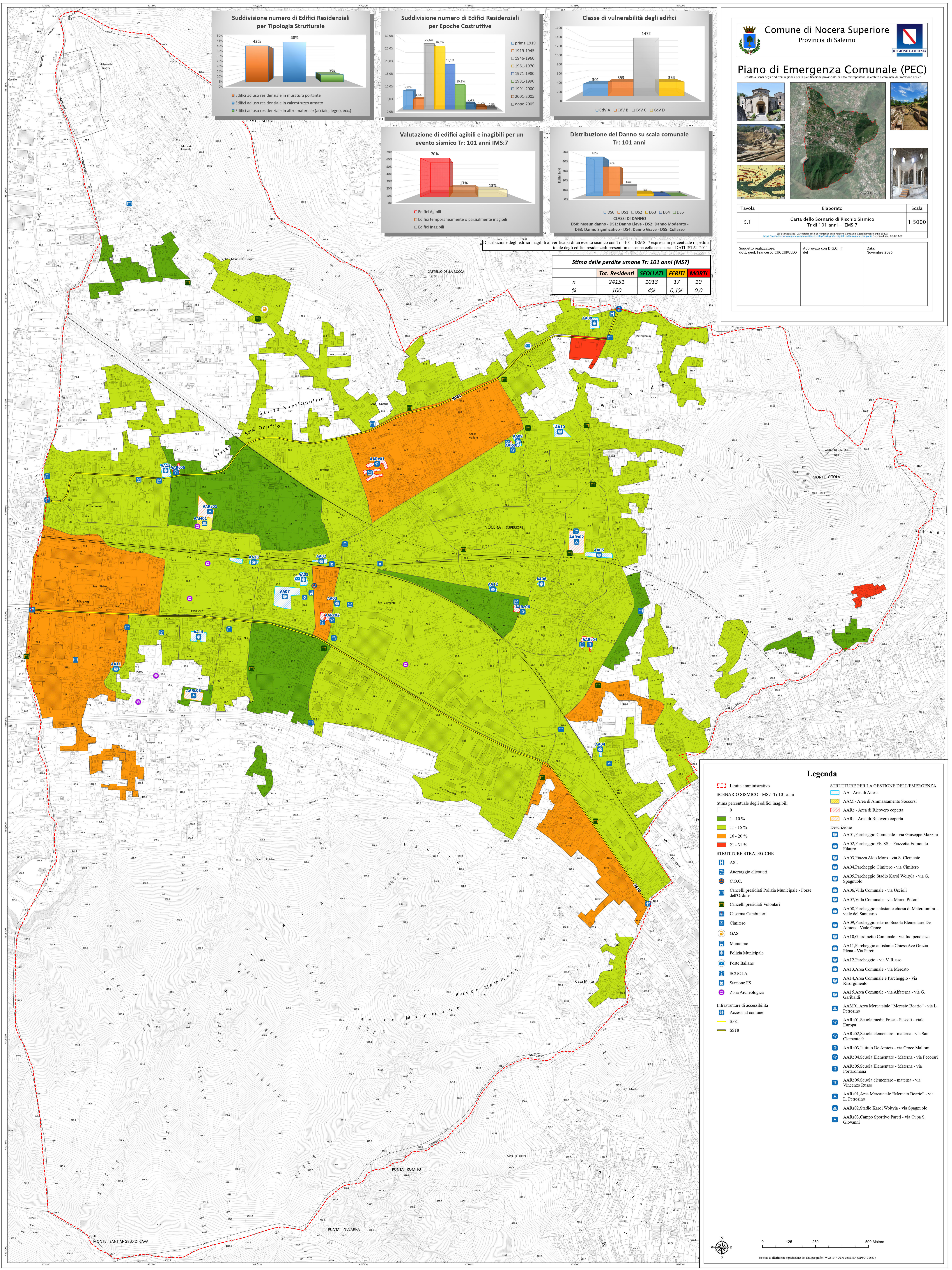

Legenda

STRUTTURE PER LA GESTIONE DELL'EMERGENZA

- AA - Area di Attesa
- AAAM - Area di Ammassamento Soccorsi
- AARc - Area di Ricovero coperta
- AARs - Area di Ricovero scoperta

Descrizione

- AA01.Parcheggio Comunale - via Giuseppe Mazzini
- AA02.Parcheggio FF. SS. - Piazzetta Edmondo Filandro
- AA03.Piazza Aldo Moro - via S. Clemente
- AA04.Parcheggio Cimitero - via Cimitero
- AA05.Parcheggio Stadio Karol Wojtyla - via G. Spagnolo
- AA06.Villa Comunale - via Uscioi
- AA07.Villa Comunale - via Marco Pittoni
- AA08.Parcheggio antistante chiesa di Materdomini - viale del Santuario
- AA09.Parcheggio esterno Scuola Elementare De Amicis - Viale Croce
- AA10.Giardinetto Comunale - via Indipendenza
- AA11.Parcheggio antistante Chiesa Ave Grazia Plena - Via Paretì
- AA12.Parcheggio - via V. Russo
- AA13.Area Comunale - via Mercato
- AA14.Area Comunale e Parcheggio - via Risorgimento
- AA15.Area Comunale - via Alfaterna - via G. Garibaldi
- AAAM01.Area Mercatatale "Mercato Boario" - via L. Petrosino
- AARc01.Scuola media Fresca - Pascoli - viale Europa
- AARc02.Scuola elementare - materna - via San Clemente 9
- AARc03.Istituto De Amicis - via Croce Malloni
- AARc04.Scuola Elementare - Materna - via Pecorari
- AARc05.Scuola Elementare - Materna - via Portoromana
- AARc06.Scuola elementare - materna - via Vincenzo Russo
- AARs01.Area Mercatatale "Mercato Boario" - via L. Petrosino
- AARs02.Stadio Karol Wojtyla - via Spagnolo
- AARs03.Campo Sportivo Paretì - via Cupa S. Giovanni

STRUTTURE STRATEGICHE

- ASL
- Atterraggio elicotteri
- C.O.C.
- Cancelli presidati Polizia Municipale - Forze dell'Ordine
- Cancelli presidati Volontari
- Caserna Carabinieri
- Cimitero
- GAS
- Municipio
- Polizia Municipale
- Poste Italiane
- SCUOLA
- Stazione FS
- Zona Archeologica

Infrastrutture di accessibilità

- Accessi al comune
- SP81
- SS18

Simboli

- Limite amministrativo
- Scenario Sismico - MS7-Tr 101 anni
- Stima percentuale degli edifici inagibili
- 0
- 1 - 10 %
- 11 - 15 %
- 16 - 20 %
- 21 - 31 %

Scale

0 125 250 500 Meters

Systema di riferimento e proiezione dati geografici: WGS 84 / UTM zona 13N (EPSG: 32613)