

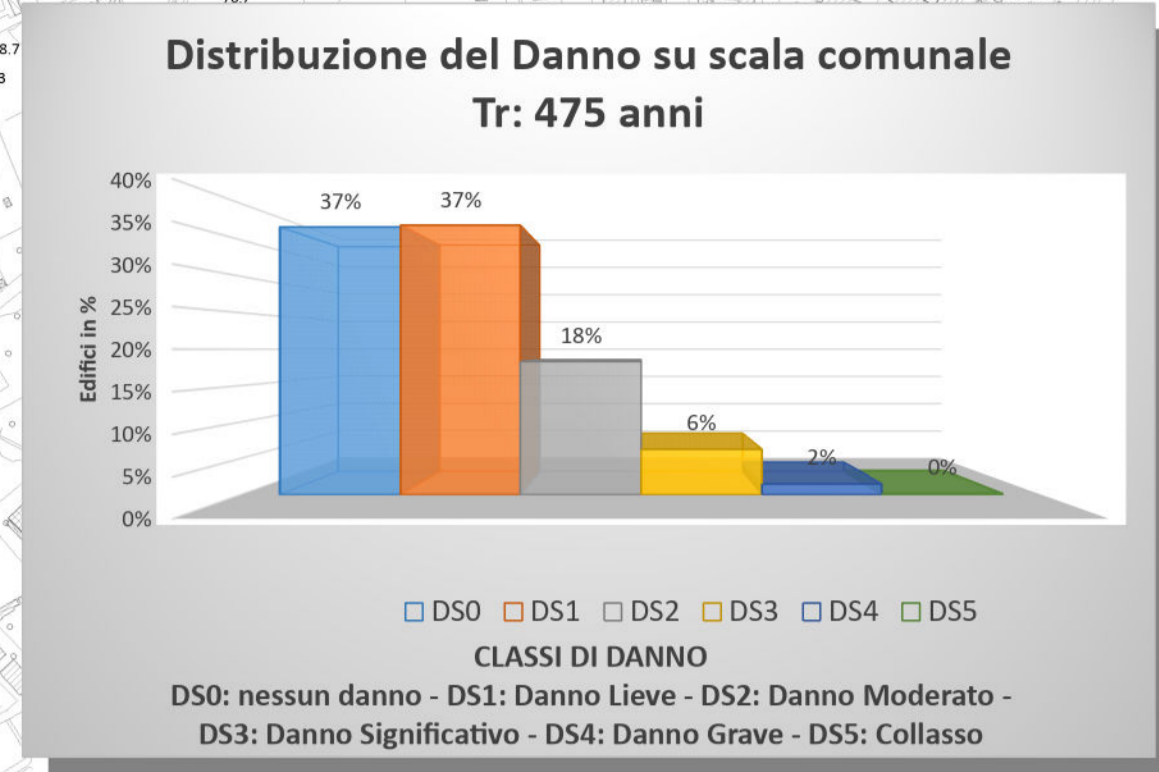

Tavola	Elaborato	Scala
5.2	Carta dello Scenario di Rischio Sismico Tr di 475 anni - IEMS 8	1:5000

Soggetto realizzatore: dot. gen. Francesco CUCCIRULLO	Approvato con D.G.C. n° del	Data: Novembre 2025
--	--------------------------------	------------------------

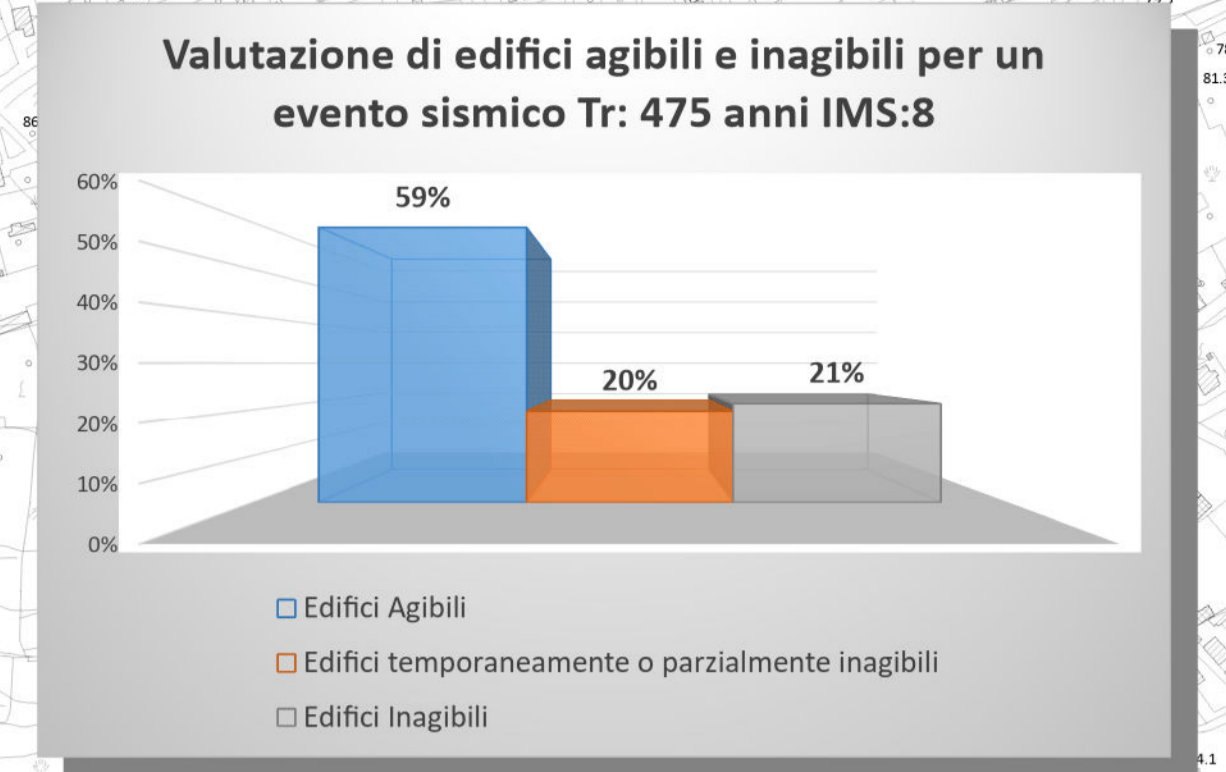
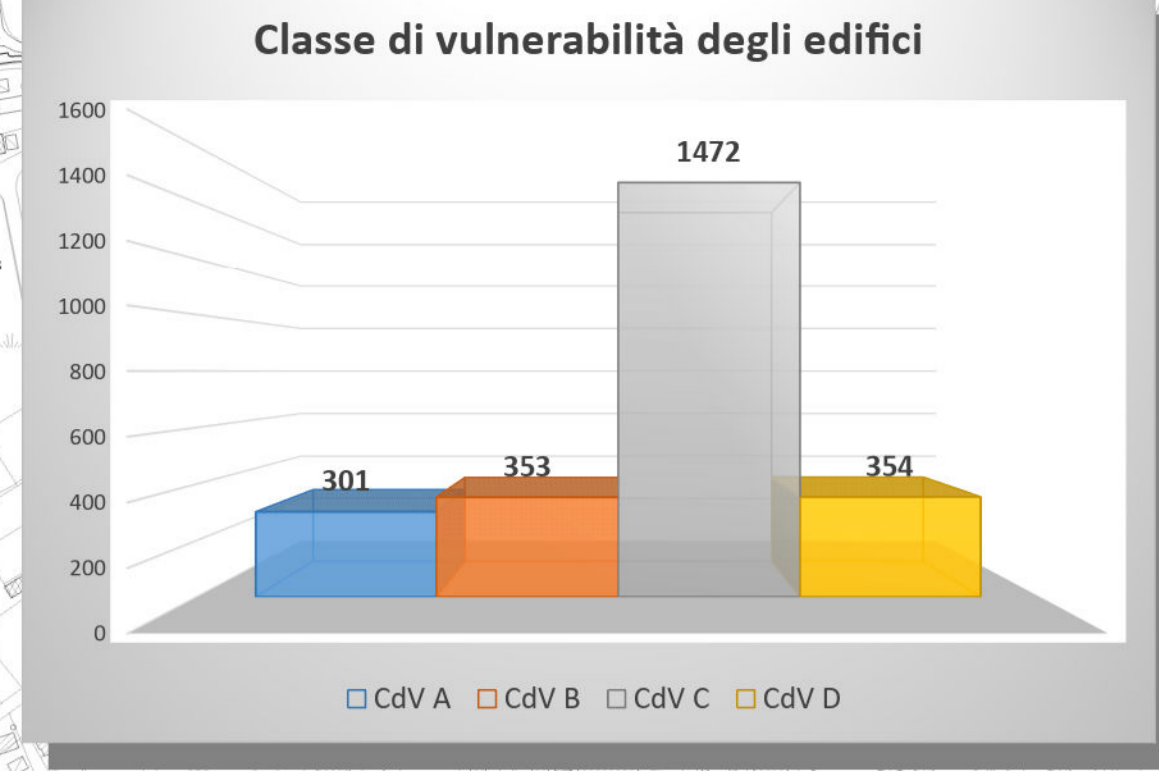
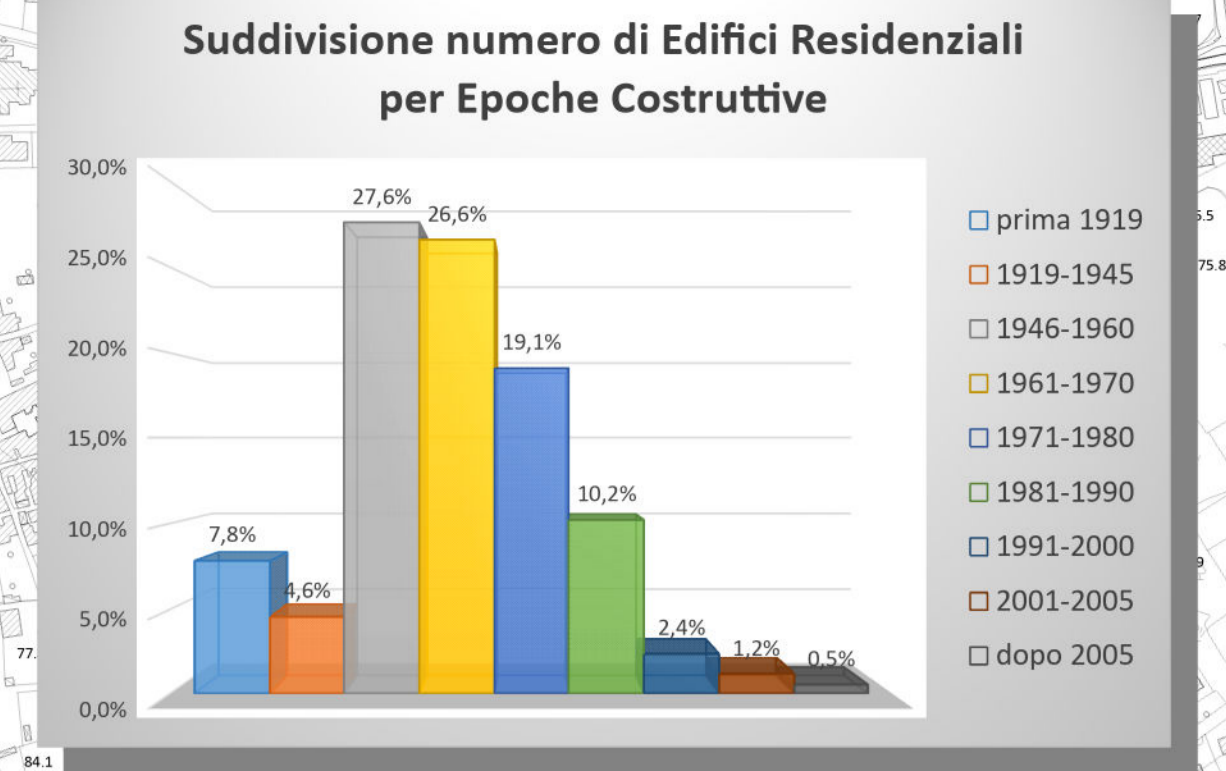
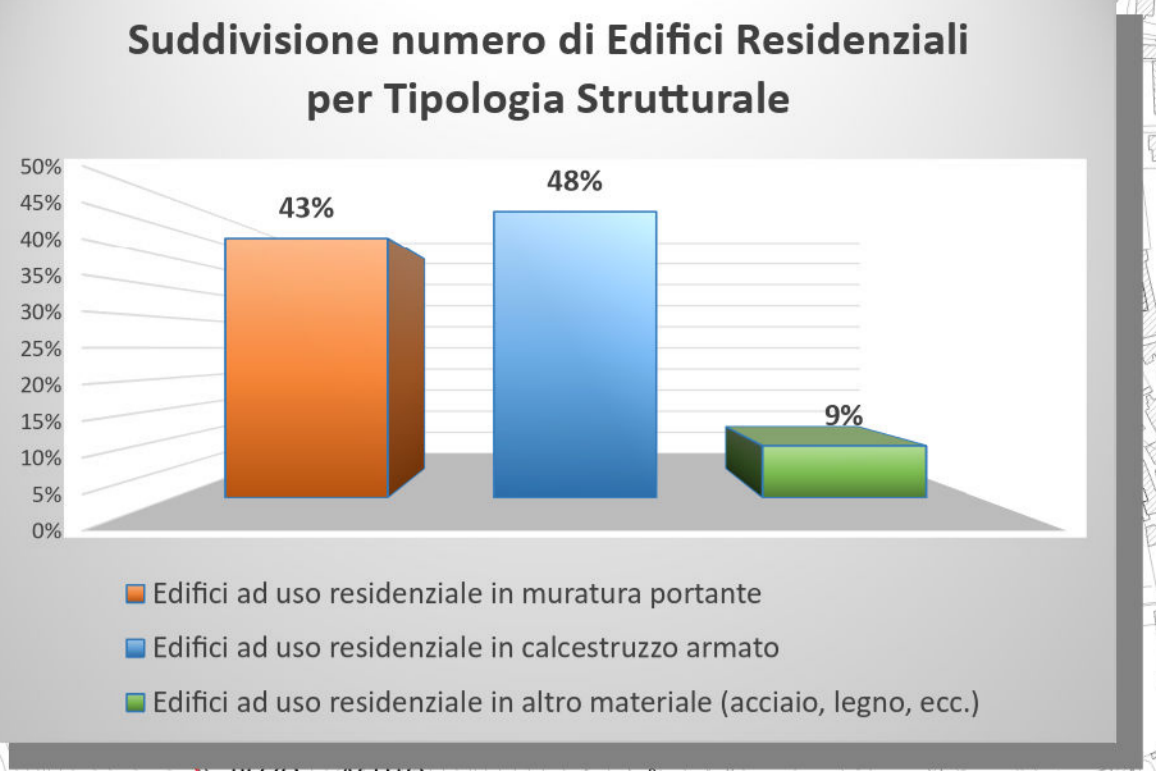

Distribuzione degli edifici inagibili ai verificarsi di un evento sismico con Tr = 475 anni - IEMS = 8 espressi in percentuale rispetto al totale degli edifici residenziali presenti in ciascuna cella censuaria - DATI ISTAT 2011

Stima delle perdite umane Tr: 475 anni (MS8)

	Tot. Residenti	SFOLLATI	FERITI	MORTI
n	24151	2030	79	44
%	100	8,4%	0,3%	0,2%

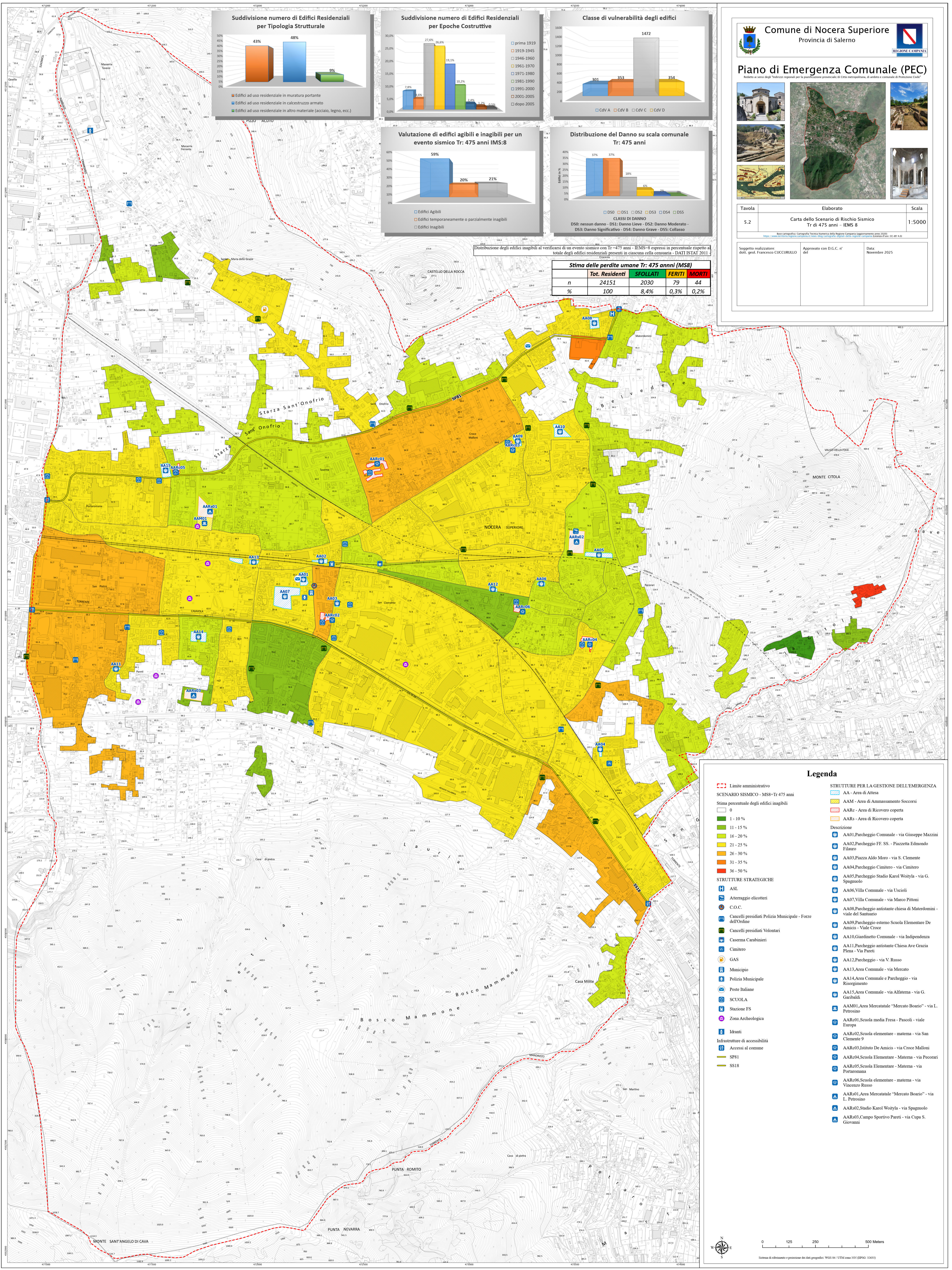

Legenda

 Limite amministrativo
 SCENARIO SISMICO - MS8-Tr 475 anni
 Stima percentuale degli edifici inagibili
 0
 1 - 10 %
 11 - 15 %
 16 - 20 %
 21 - 25 %
 26 - 30 %
 31 - 35 %
 36 - 50 %

STRUTTURE STRATEGICHE

- H ASL
- A Aterraggio elicotteri
- C C.O.C.
- P Cancelli presidati Polizia Municipale - Forze dell'Ordine
- V Cancelli presidati Volontari
- C Caserma Carabinieri
- M Cimentero
- G GAS
- M Municipio
- P Polizia Municipale
- I Poste Italiane
- S SCUOLA
- F Stazione FS
- Z Zona Archeologica
- I Idranti
- A Infrastrutture di accessibilità
- A Accessi al comune
- S SP81
- S SS18

STRUTTURE PER LA GESTIONE DELL'EMERGENZA

- AA - Area di Attesa
- AAM - Area di Ammassamento Soccorsi
- AARc - Area di Ricovero coperta
- AARs - Area di Ricovero coperta

Descrizione

- P AA01.Parcheggio Comunale - via Giuseppe Mazzini
- P AA02.Parcheggio FF. SS. - Piazzetta Edmondo Filairo
- P AA03.Piazza Aldo Moro - via S. Clemente
- P AA04.Parcheggio Cimitero - via Cimitero
- P AA05.Parcheggio Studio Karol Wojtyla - via G. Spagnuolo
- P AA06.Villa Comunale - via Uscioi
- P AA07.Villa Comunale - via Marco Pittino
- P AA08.Parcheggio antistante chiesa di Materdomini - viale del Santuario
- P AA09.Parcheggio esterno Scuola Elementare De Amicis - Viale Croce
- P AA10.Giardinetto Comunale - via Indipendenza
- P AA11.Parcheggio antistante Chiesa Ave Grazia Plena - Via Paretì
- P AA12.Parcheggio - via V. Russo
- P AA13.Area Comunale - via Mercato
- P AA14.Area Comunale e Parcheggio - via Risorgimento
- P AA15.Area Comunale - via Alfaterna - via G. Garibaldi
- P AAM01.Area Mercatatale "Mercato Boario" - via L. Petrosino
- P AARc01.Scuola media Fresa - Passoli - viale Europa
- P AARc02.Scuola elementare - materna - via San Clemente 9
- P AARc03.Istituto De Amicis - via Croce Malloni
- P AARc04.Scuola Elementare - Materna - via Pecorari
- P AARc05.Scuola Elementare - Materna - via Portoromana
- P AARc06.Scuola elementare - materna - via Vincenzo Russo
- P AARs01.Area Mercatatale "Mercato Boario" - via L. Petrosino
- P AARs02.Studio Karol Wojtyla - via Spagnuolo
- P AARs03.Campo Sportivo Paretì - via Cupa S. Giovanni