

Piano di Emergenza Comunale (PEC)

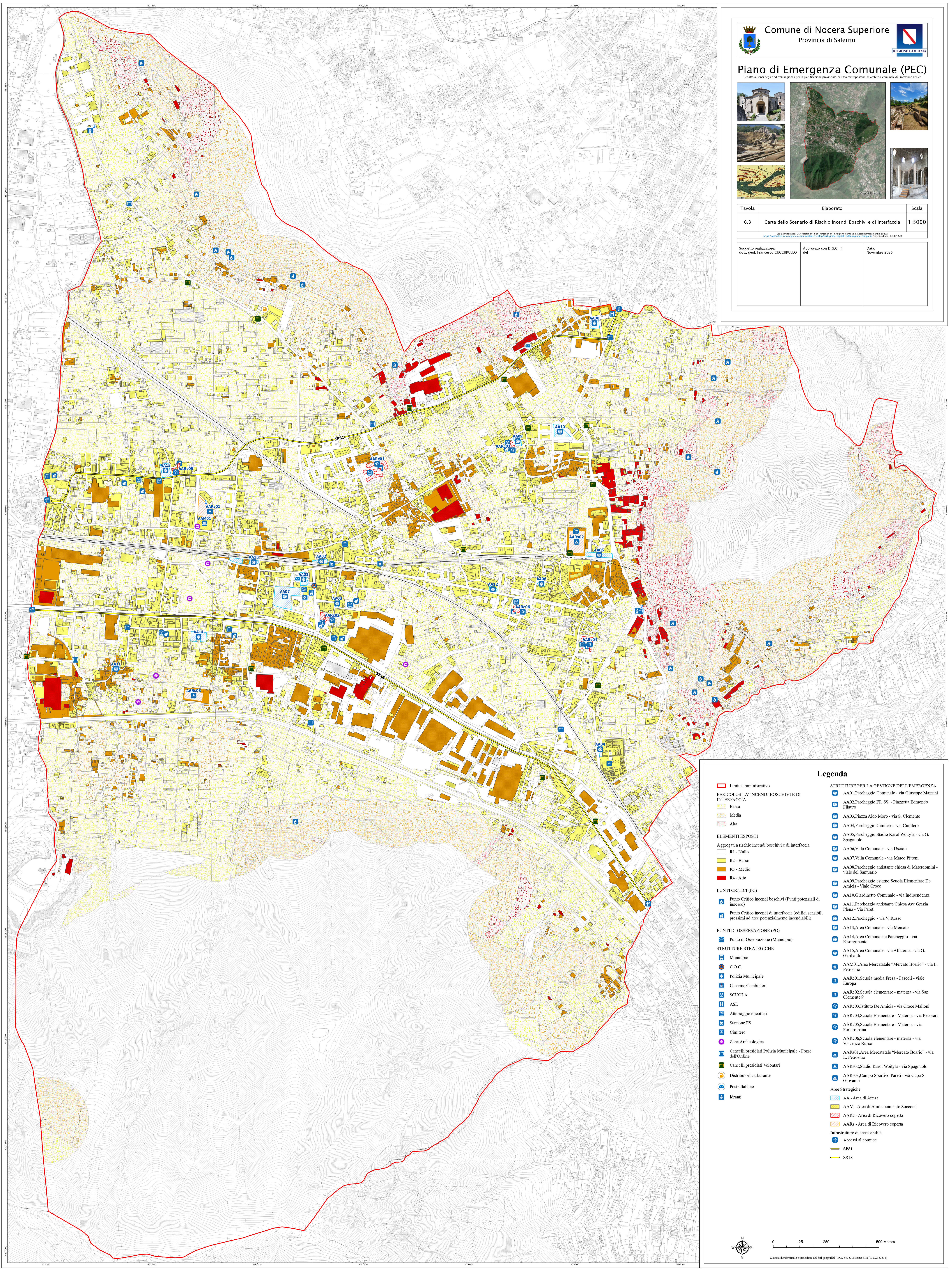

Tavola	Elaborato	Scala
6.3	Carta dello Scenario di Rischio incendi Boschivi e di Interfaccia	1:5000

Soggetto realizzatore: dott. geol. FRANCESCO CUCCURULLO	Approvato con D.G.C. n° del	Data: Novembre 2025
--	--------------------------------	------------------------



Legenda

PERICOLOSITA' INCENDI BOSCHIVI E DI INTERFACCIA

- Bassa
- Media
- Alta

ELEMENTI ESPOSTI

Aggregati a rischio incendi boschivi e di interfaccia

- R1 - Nullo
- R2 - Basso
- R3 - Medio
- R4 - Alto

PUNTI CRITICI (PC)

- Punto Critico incendi boschivi (Punti potenziali di innesco)
- Punto Critico incendi di interfaccia (edifici sensibili prossimi ad aree potenzialmente incendiabili)

PUNTI DI OSSERVAZIONE (PO)

- Punto di Osservazione (Municipio)

STRUTTURE STRATEGICHE

- Municipio
- C.O.C.
- Polizia Municipale
- Caserma Carabinieri
- SCUOLA
- ASL
- Atterraggio elicotteri
- Stazione FS
- Cimitero
- Zona Archeologica
- Canelli presidati Polizia Municipale - Forze dell'Ordine
- Canelli presidati Volontari
- Distributori carburante
- Poste Italiane
- Idranti

STRUTTURE PER LA GESTIONE DELL'EMERGENZA

- AA01.Parcheggio Comunale - via Giuseppe Mazzini
- AA02.Parcheggio FF. SS. - Piazzetta Edmondo Filairo
- AA03.Piazza Aldo Moro - via S. Clemente
- AA04.Parcheggio Cimitero - via Cimitero
- AA05.Parcheggio Stadio Karol Wojtyla - via G. Spagnuolo
- AA06.Villa Comunale - via Uscioli
- AA07.Villa Comunale - via Marco Pittori
- AA08.Parcheggio antistante chiesa di Materdomini - viale del Santuario
- AA09.Parcheggio esterno Scuola Elementare De Amicis - Viale Croce
- AA10.Giardinetto Comunale - via Indipendenza
- AA11.Parcheggio antistante Chiesa Ave Grazia Plena - Via Pareti
- AA12.Parcheggio - via V. Russo
- AA13.Area Comunale - via Mercato
- AA14.Area Comunale e Parcheggio - via Risorgimento
- AA15.Area Comunale - via Alfaterna - via G. Garibaldi
- AAM01.Area Mercatatale "Mercato Boario" - via L. Petrosino
- AARe01.Scuola media Fresca - Passoli - viale Europa
- AARe02.Scuola elementare - materna - via San Clemente 9
- AARe03.Istituto De Amicis - via Croce Malloni
- AARe04.Scuola Elementare - Materna - via Pecorari
- AARe05.Scuola Elementare - Materna - via Portomanina
- AARe06.Scuola elementare - materna - via Vincenzo Russo
- AARe01.Area Mercatatale "Mercato Boario" - via L. Petrosino
- AARe02.Stadio Karol Wojtyla - via Spagnuolo
- AARe03.Campo Sportivo Pareti - via Cupa S. Giovanni

Arece Strategiche

- AA - Area di Attesa
- AAM - Area di Ammassamento Soccorsi
- AARc - Area di Ricovero coperta
- AARs - Area di Ricovero coperta

Infrastrutture di accessibilità

- Accessi al comune
- SP81
- SS18